



Қазақстан Республикасы
Ұлттық экономика министрлігі
Статистика комитеті

www.stat.gov.kz

Қазақстан Республикасындағы ауыл, орман және балық шаруашылығындағы баға

Цены в сельском, лесном и рыбном хозяйстве в Республике Казахстан

2011-2015



Астана 2016

Қазақстан Республикасы Ұлттық экономика министрлігі
Статистика комитеті

«Қазақстан Республикасының Азаматтық кодексіне (ерекше бөлігі)» сәйкес бұл материал көбейтуге (көшіруге) жатпайды, статистикалық ақпараттарды өз жарияланымдарында (басылымдарында) пайдаланған жағдайда Қазақстан Республикасы Ұлттық экономика министрлігі Статистика комитетіне сілтеме жасау міндетті.

В соответствии с «Гражданским кодексом Республики Казахстан (особенная часть)» данный материал не подлежит размножению (копированию), при использовании статистической информации в своих публикациях (изданиях) обязательно ссылка на Комитет по статистике Министерства национальной экономики Республики Казахстан.

**Қазақстан Республикасындағы ауыл, орман және балық
шаруашылығындағы баға**
Цены в сельском, лесном и рыбном хозяйстве
в Республике Казахстан

2011-2015

Статистикалық жинақ
Статистический сборник

Астана 2016

Қазақстан Республикасындағы ауыл, орман және балық шаруашылығындағы баға / Статистикалық жинақ қазақ және орыс тілдерінде / Астана 2016 ____ бет.

Қазақстан Республикасы Ұлттық экономика министрлігі Статистика комитеті

Бас редактор Н.С. Айдапкелов

Цены в сельском, лесном и рыбном хозяйстве в Республике Казахстан / Статистический сборник на казахском и русском языках / Астана 2016 ____ стр.

Комитет по статистике Министерства национальной экономики Республики Казахстан

Главный редактор Айдапкелов Н.С.

Жинақ Қазақстан Республикасы Ұлттық экономика министрлігі Статистика комитеті www.stat.gov.kz Интернет-ресурсында қол жетімді.

Сборник доступен на Интернет-ресурсе Комитета по статистике Министерства национальной экономики Республики Казахстан www.stat.gov.kz.

Мекенжай: Қазақстан Республикасы, 010000, Астана қаласы, Орынбор, 8
Министрліктер Үйі, 4 кіреберіс
Қазақстан Республикасы Ұлттық экономика министрлігі Статистика комитеті
call-орталығы +7 7172 749010, 749011
факс +7 7172 749546
Электрондық мекенжай: kazstat.rk@gmail.com
Интернет-ресурс: <http://www.stat.gov.kz>

Адрес: Республика Казахстан, 010000
г. Астана, Орынбор 8
Дом Министерств, 4 подъезд
Комитет по статистике
Министерство национальной экономики Республики Казахстан
call-центр +7 7172 749010, 749011
факс +7 7172 749546
Электронный адрес: kazstat.rk@gmail.com
Интернет-ресурс: <http://www.stat.gov.kz>

Шартты белгілер:
- – құбылыс жоқ
0,0 – болмашы шама
... – деректер жоқ

Условные обозначения:
- – явление отсутствует
0,0 – незначительная величина
... – данные отсутствуют

Жекелеген жағдайларда қорытынды мен қосылғыштар сомасы арасындағы шамалы айырмашылықтар деректерді дөңгелектеумен түсіндіріледі.

В отдельных случаях незначительные расхождения между итогом и суммой слагаемых объясняются округлением данных.

Алғы сөз

«Қазақстан Республикасындағы ауыл, орман және балық шаруашылығындағы баға» жинағында ауыл орман және балық шаруашылығы өнімдері (қызметтері) бағаларының және индекстерінің деңгейі туралы деректер келтірілген. Деректер салыстырудың әртүрлі кезеңдеріндегі индекстер түрінде келтірілген: жылдық – орташа жылдық есептеудің деректері және жылдың басынан бергі кезеңге (желтоқсан өткен жылғы желтоқсанға), 1992 жылғы, 1995 жылғы, 2000 жылғы, 2005 жылғы, 2010 жылғы желтоқсанына; тоқсандық – тиісті және өткен кезеңдерге; айлық – тиісті және өткен айға, және өткен жылғы желтоқсанға. Ақпарат кестелік және графикалық материал түрінде ұсынылған. Негізгі, тауарлар мен қызметтердің топтары және жеке ұстанымдары бойынша деректер соңғы бес жыл серпінінде келтірілген. 2015 жылғы ақпарат айлар мен тоқсандар бойынша көрсетілген.

Бағаның деңгейі мен индексі туралы деректер тұтастай республика бойынша және облыстар бөлінісінде келтірілген. Егер ағымдағы айда оның өткізуде болмағандығын білдірсе немесе бір базалық кәсіпорын ұсынған болса, өңір бойынша баға жарияланбайды.

Жинақта Қазақстанмен шекаралас (Ресей, Қырғызстан) бағаның өзгеруі туралы мәліметтер берілген.

Жарияланым жоғары басқарушы қызметкерлерге, экономистерге, статистиктерге, басқару органдары мен кәсіпорындардың, ұйымдардың қаржы-экономикалық қызмет қызметкерлеріне, ғылыми, кәсіпкерлік және банк қызметкерлеріне, экономикалық жоғары оқу орындарының профессор-оқытушы құрамына, аспиранттары мен студенттеріне, басқа да мамандар мен бұқаралық ақпарат құралдарына арналған.

Предисловие

Сборник «Цены в сельском, лесном и рыбном хозяйстве в Республике Казахстан» содержит данные об уровне и индексах цен на продукцию сельского, лесного и рыбного хозяйства. Данные приведены в виде индексов к различным периодам сравнения: годовые данные – в среднегодовом исчислении и за период с начала года (декабрь к декабрю предыдущего года), к декабрю 1992г., 1995г., 2000г., 2005г., 2010г. квартальные – к соответствующему и предыдущему периодам; месячные – к предыдущему и соответствующему месяцу, и к декабрю предыдущего года. Информация представлена в виде табличного и графического материала. По основным группам и отдельным позициям товаров и услуг данные приведены в динамике за последние пять лет. Информация за 2015г. отражена по месяцам и кварталам.

Информация об уровне и индексах цен представлена по республике в целом и в разрезе областей. Цены по региону не публикуются, если в текущем месяце их реализация не производилась или данные представлены одним предприятием.

В сборнике содержится информация об изменении цен в странах приграничных с Казахстаном (Россия, Кыргызстан).

Публикация предназначена для высшего управленческого персонала, экономистов, статистиков, работников органов управления и финансово-экономических служб предприятий, организаций, научных, предпринимательских и банковских работников, профессорско-преподавательского состава, аспирантов и студентов экономических ВУЗов, других специалистов, средств массовой информации.

**Мазмұны
Содержание**

**Ауыл, орман және балық шаруашылығындағы баға деңгейі мен серпіні
Уровень и динамика цен в сельском, лесном и рыбном хозяйстве**

1. Ауыл шаруашылығы бағаларының деңгейі мен серпіні
Уровень и динамика цен на продукцию сельского хозяйства.....5
2. Орман шаруашылығы өнімдері мен қызметтері бағаларының деңгейі мен серпіні
Уровень и динамика цен на продукцию и услуги лесного хозяйства28
3. Балық аулау және акваөсіру өнімі бағасының деңгейі мен серпіні
Уровень и динамика цен на продукцию рыболовства и аквакультуры39

Өңірлер бойынша бағалардың деңгейі мен серпіні

Уровень и динамика цен по регионам

4. Ауыл шаруашылығындағы бағалардың деңгейі мен серпіні
Уровень и динамика цен в сельском хозяйстве48
5. Орман шаруашылығы өнімдері мен қызметтері бағаларының деңгейі мен серпіні
Уровень и динамика цен на продукцию и услуги лесного хозяйства96
6. Балық аулау және акваөсіру өнімі бағасының деңгейі мен серпіні
Уровень и динамика цен на продукцию рыболовства и аквакультуры.....102

**Дастастық мемлекеттерде ауыл шаруашылығы өнімдері бағаларының деңгейі мен серпіні
Уровень и динамика цен на продукцию сельского хозяйства в государствах Содружества**

7. Дастастық мемлекеттерде ауыл шаруашылығы өнімдері бағаларының деңгейі мен серпіні
Уровень и динамика цен на продукцию сельского хозяйства в государствах Содружества.....106

Ауыл, орман және балық шаруашылығындағы бағаның деңгейі мен серпіні

Уровень и динамика цен в сельском, лесном и рыбном хозяйстве

1. Ауыл шаруашылығы өнімі бағасының деңгейі мен серпіні Уровень и динамика цен на продукцию сельского хозяйства

1.1 Экономика секторлары бойынша баға мен тарифтер индексі Индекс цен и тарифов по секторам экономики

пайызбен	в процентах								
	1991	1992	1993	1994	1995	1996	1997	1998	
кезең соңына, өткен жылғы желтоқсанға на конец периода, к декабрю предыдущего года									
Тұтыну бағасының индексі азық-түлік тауарлары	247,1 204,7	3 060,8 2 108,3	2 265,0 2 297,1	1 258,3 1 155,7	160,3 158,7	128,7 116,4	111,2 106,0	101,9 99,4	Индекс потребительских цен продовольственные товары непродовольственные товары
азық-түлік емес тауарлар халыққа арналған ақылы қызметтер	301,6 200,9	3 897,8 3 019,7	1 795,6 4 143,4	1 159,9 2 522,6	133,5 258,0	107,4 239,3	102,7 138,8	100,0 109,2	платные услуги для населения
Өнеркәсіп өнімдерін өндіруші кәсіпорындар бағасының индексі	312,3	3 916,9	1 423,8	2 023,8	140,2	118,5	111,7	94,5	Индекс цен предприятий- производителей промышленной продукции
Өндірістік-техникалық мақсаттағы өнімдерді сатып алу бағасының индексі	115,1	118,6	95,7	Индекс цен приобретения продукции производственно- технического назначения
Құрылыстағы баға индексі құрылыс-монтаж жұмыстарына	1 904,6	1 171,2	179,2	117,3	104,4	106,5	Индекс цен в строительстве на строительно-монтажные работы
Ауыл шаруашылығы өнімін өткізу бағасының индексі	931,1	1 677,5	216,5	122,7	105,9	94,6	Индекс цен реализации на продукцию сельского хозяйства
өсімдік шаруашылығы	863,9	1 913,8	218,9	146,1	93,3	79,4	растениеводства
мал шаруашылығы	1 099,0	1 356,5	213,2	128,8	121,3	116,4	животноводства
Көліктің барлық түрлерімен жүк тасымалдау тарифтерінің индексі	...	2 162,7	1 363,1	2 176,8	132,0	121,1	121,6	117,2	Индекс тарифов на перевозку грузов всеми видами транспорта
автомобиль	...	1 553,6	1 212,9	2 836,9	176,2	116,9	107,8	112,8	автомобильным
әуе	...	1 324,6	2 583,9	1 535,0	164,1	132,9	115,5	91,0	воздушным
теміржол	...	2 575,9	1 570,0	1 633,9	99,1	132,4	125,3	106,2	железнодорожным
құбыр	...	2 533,8	1 804,1	2 336,5	116,6	100,7	120,8	162,6	трубопроводным
ішкі су	...	1 494,7	2 123,6	4 007,5	399,7	112,0	100,3	130,4	внутренним водным
Заңды тұлғаларға көрсетілген почталық және курьерлік қызметтер тарифтерінің индексі	104,5	Индекс тарифов на услуги почтовые и курьерские для юридических лиц
Заңды тұлғаларға көрсетілген байланыс қызметтері тарифтерінің индексі	100,1	Индекс тарифов на услуги связи для юридических лиц
Өнімдердің экспорттық жеткізілімдері бағасының индексі	103,3	95,2	Индекс цен экспортных поставок продукции
Өнімдердің импорттық түсімдері бағасының индексі	121,0	263,1	Индекс цен импортных поступлений продукции
өткен жылға к предыдущему году									
Тұтыну бағасының индексі азық-түлік тауарлары	190,9 194,6	1 614,8 1 207,7	1 758,4 1 522,5	1 977,4 1 947,5	276,2 263,8	139,3 134,8	117,4 106,4	107,1 104,4	Индекс потребительских цен продовольственные товары непродовольственные товары
азық-түлік емес тауарлар халыққа арналған ақылы қызметтер	195,1 159,1	2 024,7 1 492,5	1 587,9 3 128,3	1 673,5 3 589,9	253,0 432,8	114,6 223,2	104,4 181,9	101,3 120,1	платные услуги для населения
Өнеркәсіп өнімдерін өндіруші кәсіпорындар бағасының индексі	293,1	2 565,1	1 142,8	3 020,4	239,8	123,8	115,5	100,8	Индекс цен предприятий- производителей промышленной продукции

Жалғасы

Продолжение

	1991	1992	1993	1994	1995	1996	1997	1998	
Өндірістік-техникалық мақсаттағы өнімдерді сатып алу бағасының индексі	112,5	109,4	Индекс цен приобретения продукции производственно-технического назначения
Құрылыстағы баға индексі	1 731,3	1 728,4	319,4	133,2	105,3	108,1	Индекс цен в строительстве
құрылыс-монтаж жұмыстарына	1 679,5	1 722,5	303,9	126,6	102,5	109,9	на строительно-монтажные работы
Ауыл шаруашылығы өнімін өткізу бағасының индексі	196,1	1 031,7	775,7	1 888,3	256,8	160,9	109,6	92,2	Индекс цен реализации на продукцию сельского хозяйства
өсімдік шаруашылығы	229,5	1 378,4	707,9	1 893,6	209,7	166,1	89,7	84,3	растениеводства
мал шаруашылығы	186,8	632,5	896,9	1 828,4	307,6	153,5	123,6	118,6	животноводства
Ауылшаруашылық құралымдары үшін өндірістік-техникалық мақсаттағы өнім мен қызметтің баға индексі	...	1 784,3	1 882,3	2 861,1	280,0	162,9	114,7	104,9	Индекс цен на продукцию производственно-технического назначения и услуги для сельскохозяйственных формирований
өнеркәсіп өнімі	...	1 902,6	1 932,6	2 886,8	270,4	153,8	116,0	105,5	продукция промышленная
ауыл шаруашылық құралымдарына көрсетілген қызметтері	...	1 242,0	1 196,7	2 468,8	412,5	267,4	110,5	105,3	услуги, оказанные сельхозформированиям
сатып алынған ауыл шаруашылығы өнімі	...	241,4	1 006,5	3 835,8	433,0	207,7	157,2	100,0	приобретенная продукция сельского хозяйства
Көліктің барлық түрлерімен жүк тасымалдау тарифтерінің индексі	...	1 836,5	1 131,1	2 750,4	247,1	129,4	119,2	122,4	Индекс тарифов на перевозку грузов всеми видами транспорта
автомобиль	...	1 468,3	861,5	2 616,9	419,8	136,3	111,0	111,6	автомобильным
әуе	...	1 365,3	1 232,1	1 827,0	314,9	139,7	123,4	94,6	воздушным
теміржол	...	2 453,1	1 331,8	2 394,3	164,2	126,8	126,0	114,3	железнодорожным
құбыр	...	1 407,3	1 931,3	3 044,0	209,8	100,3	110,3	157,4	трубопроводным
ішкі су	...	940,3	1 640,4	4 377,8	418,2	156,1	105,2	123,7	внутренним водным
Өнімдердің экспорттық жеткізілімдері бағасының индексі	94,1	Индекс цен экспортных поставок продукции
Өнімдердің импорттық түсімдері бағасының индексі	148,1	Индекс цен импортных поступлений продукции

Жалғасы

Продолжение

	1999	2000	2001	2002	2003	2004	2005	2006	
кезең соңына, өткен жылғы желтоқсанға на конец периода, к декабрю предыдущего года									
Тұтыну бағасының индексі	117,8	109,8	106,4	106,6	106,8	106,7	107,5	108,4	Индекс потребительских цен
азық-түлік тауарлары	120,6	112,8	108,8	107,1	107,1	107,4	108,1	107,3	продовольственные товары
азық-түлік емес тауарлар	119,8	106,1	104,5	106,3	106,9	106,2	105,9	107,1	непродовольственные товары
халыққа арналған ақылы қызметтер	109,9	107,1	103,5	105,8	105,9	105,9	108,0	111,6	платные услуги для населения
Өнеркәсіп өнімдерін өндіруші кәсіпорындар бағасының индексі	157,2	119,4	85,9	111,9	105,9	123,8	120,3	114,6	Индекс цен предприятий-производителей промышленной продукции
Өндірістік-техникалық мақсаттағы өнімдерді сатып алу бағасының индексі	131,8	116,4	98,2	101,9	107,5	122,7	106,6	109,7	Индекс цен приобретения продукции производственно-технического назначения
Құрылыстағы баға индексі	106,7	106,5	108,8	104,5	103,0	105,6	105,3	105,0	Индекс цен в строительстве
құрылыс-монтаж жұмыстарына	110,2	107,9	111,6	106,3	104,3	105,6	104,9	104,9	на строительно-монтажные работы
Ауыл шаруашылығы өнімін өткізу бағасының индексі	124,8	124,9	108,3	97,7	131,7	104,0	100,4	109,5	Индекс цен реализации на продукцию сельского хозяйства
өсімдік шаруашылығы	136,4	136,6	105,6	90,0	149,1	98,6	92,8	110,3	растениеводства
мал шаруашылығы	114,1	114,7	112,6	104,4	109,3	111,1	110,5	108,4	животноводства
Орман шаруашылығы өнімі мен қызметтеріне баға индексі	102,9	Индекс цен на продукцию и услуги лесного хозяйства
Көліктің барлық түрлерімен жүк тасымалдау тарифтерінің индексі	109,5	122,7	104,1	108,7	110,2	111,4	100,6	111,7	Индекс тарифов на перевозку грузов всеми видами транспорта

Жалғасы

Продолжение

	1999	2000	2001	2002	2003	2004	2005	2006	
автомобиль	110,0	109,0	102,0	103,0	103,4	101,7	104,1	104,8	автомобильным
әуе	140,2	105,8	103,6	106,1	98,7	100,3	100,0	100,1	воздушным
теміржол	100,7	117,9	109,4	112,7	114,0	119,9	100,0	119,3	железнодорожным
құбыр	141,0	135,7	93,0	100,9	106,0	99,1	101,1	101,3	трубопроводным
ішкі су	100,0	101,4	100,3	100,0	100,0	100,0	104,4	101,6	внутренним водным
Заңды тұлғаларға көрсетілген почталық және курьерлік қызметтер тарифтерінің индексі	133,6	102,3	100,1	113,5	118,5	107,1	106,0	138,6	Индекс тарифов на услуги почтовые и курьерские для юридических лиц
Заңды тұлғаларға көрсетілген байланыс қызметтері тарифтерінің индексі	141,5	101,7	126,5	101,0	100,5	93,2	95,5	94,0	Индекс тарифов на услуги связи для юридических лиц
Көтерме саудада сату бағасының индексі	109,8	Индекс цен оптовых продаж
Өнімдердің экспорттық жеткізілімдері бағасының индексі	108,9	122,2	79,2	137,1	111,8	148,8	126,0	115,2	Индекс цен экспортных поставок продукции
Өнімдердің импорттық түсімдері бағасының индексі	115,5	140,8	116,8	112,6	126,1	126,3	114,8	111,1	Индекс цен импортных поступлений продукции
өткен жылға к предыдущему году									
Тұтыну бағасының индексі	108,3	113,2	108,4	105,9	106,4	106,9	107,6	108,6	Индекс потребительских цен
азық-түлік тауарлары	107,4	116,0	111,5	106,8	107,0	107,7	108,1	108,7	продовольственные товары
азық-түлік емес тауарлар	109,8	111,5	105,6	105,0	106,8	106,5	106,3	106,8	непродовольственные товары
халыққа арналған ақылы қызметтер	108,5	108,5	104,8	104,8	105,1	105,6	107,8	110,3	платные услуги для населения
Өнеркәсіп өнімдерін өндіруші кәсіпорындар бағасының индексі	118,8	138,0	100,3	100,3	109,3	116,7	123,7	118,4	Индекс цен предприятий- производителей промышленной продукции
Өндірістік-техникалық мақсаттағы өнімдерді сатып алу бағасының индексі	105,3	128,2	104,0	102,1	104,9	114,5	115,0	110,2	Индекс цен приобретения продукции производственно- технического назначения
Құрылыстағы баға индексі	105,0	108,7	107,6	106,3	103,5	104,2	106,0	105,0	Индекс цен в строительстве
құрылыс-монтаж жұмыстарына	107,3	111,6	109,4	108,6	105,1	105,3	105,1	105,1	на строительно-монтажные работы
Ауыл шаруашылығы өнімін өткізу бағасының индексі	108,3	133,3	118,9	100,1	106,3	127,1	101,4	101,2	Индекс цен реализации на продукцию сельского хозяйства
өсімдік шаруашылығы	109,4	145,8	122,8	93,6	105,3	138,5	94,0	95,4	растениеводства
мал шаруашылығы	107,6	122,2	115,2	107,5	104,7	111,0	111,6	108,5	животноводства
Ауылшаруашылық құралымдары үшін өндірістік- техникалық мақсаттағы өнім мен қызметтің баға индексі	113,3	136,1	123,0	95,8	103,6	107,0	108,6	114,7	Индекс цен на продукцию производственно- технического назначения и услуги для сельскохозяйственных формирований
өнеркәсіп өнімі	115,4	139,1	123,5	93,2	105,1	107,1	109,3	116,1	продукция промышленная
ауыл шаруашылық құралымдарына көрсетілген қызметтері	107,1	111,1	105,4	108,2	101,2	102,0	107,0	106,1	услуги, оказанные сельхозформированиям
сатып алынған ауыл шаруашылығы өнімі	103,1	136,1	135,3	104,1	101,2	113,9	103,5	106,2	приобретенная продукция сельского хозяйства
Көліктің барлық түрлерімен жүк тасымалдау тарифтерінің индексі	109,5	119,6	106,5	108,9	112,6	104,9	108,1	110,4	Индекс тарифов на перевозку грузов всеми видами транспорта
автомобиль	109,5	108,7	105,4	103,0	102,3	103,2	102,9	105,7	автомобильным
әуе	126,7	114,2	104,0	106,8	102,0	98,2	100,1	100,0	воздушным
теміржол	100,7	111,4	111,2	111,5	117,1	108,8	113,0	117,7	железнодорожным
құбыр	140,7	144,1	96,4	104,1	106,4	99,3	100,4	100,0	трубопроводным
ішкі су	105,6	100,3	101,2	100,2	99,9	100,0	101,8	103,5	внутренним водным
Заңды тұлғаларға көрсетілген почталық және курьерлік қызметтер тарифтерінің индексі	133,4	103,5	100,2	110,2	109,3	118,3	106,7	184,8	Индекс тарифов на услуги почтовые и курьерские для юридических лиц
Заңды тұлғаларға көрсетілген байланыс қызметтері тарифтерінің индексі	123,0	114,8	114,0	112,7	100,8	98,1	91,5	96,6	Индекс тарифов на услуги связи для юридических лиц

Жалғасы

Продолжение

	1999	2000	2001	2002	2003	2004	2005	2006	
Өнімдердің экспорттық жеткізілімдері бағасының индексі	93,9	130,7	102,9	95,4	120,5	136,7	137,3	127,4	Индекс цен экспортных поставок продукции
Өнімдердің импорттық түсімдері бағасының индексі	167,6	133,3	129,8	110,1	125,1	124,3	119,9	114,3	Индекс цен импортных поступлений продукции

Жалғасы

Продолжение

	2007	2008	2009	2010	2011	2012	2013	2014	2015	
кезең соңына, өткен жылғы желтоқсанға на конец периода, к декабрю предыдущего года										
Тұтыну бағасының индексі	118,8	109,5	106,2	107,8	107,4	106,0	104,8	107,4	113,6	Индекс потребительских цен
азық-түлік тауарлары	126,6	110,8	103,0	110,1	109,1	105,3	103,3	108,0	110,9	продовольственные товары
азық-түлік емес тауарлар	110,5	105,7	108,6	105,5	105,3	103,5	103,3	107,8	122,6	непродовольственные товары
халыққа арналған ақылы қызметтер	115,4	111,4	108,4	106,8	107,3	109,3	108,0	106,4	108,1	платные услуги для населения
Өнеркәсіп өнімдерін өндіруші кәсіпорындар бағасының индексі	131,9	81,4	131,0	112,9	120,3	102,1	99,5	98,4	95,2	Индекс цен предприятий-производителей промышленной продукции
Өндірістік-техникалық мақсаттағы өнімдерді сатып алу бағасының индексі	112,2	120,8	100,6	119,9	109,0	108,1	97,9	110,4	105,6	Индекс цен приобретения продукции производственно-технического назначения
Құрылыстағы баға индексі	107,1	108,5	104,5	103,6	105,4	104,6	103,3	104,4	102,8	Индекс цен в строительстве
құрылыс-монтаж жұмыстарына	107,5	108,4	104,4	102,9	105,6	105,3	103,5	104,5	102,9	на строительно-монтажные работы
Ауыл шаруашылығы өнімін өткізу бағасының индексі	139,1	119,3	87,3	123,4	98,3	122,4	93,0	113,3	102,7	Индекс цен реализации на продукцию сельского хозяйства
өсімдік шаруашылығы	154,2	121,3	77,0	132,4	86,2	134,1	86,6	120,8	103,0	растениеводства
мал шаруашылығы	119,2	116,8	101,2	111,1	114,9	105,7	102,3	102,4	102,3	животноводства
Орман шаруашылығы өнімі мен қызметтеріне баға индексі	108,9	110,1	104,3	104,1	108,8	99,2	102,1	101,8	101,3	Индекс цен на продукцию и услуги лесного хозяйства
Балық аулау және акваөсіру өнімінің баға индексі	110,1	104,1	104,3	105,8	105,1	104,2	Индекс цен на продукцию рыболовства и аквакультуры
Көліктің барлық түрлерімен жүк тасымалдау тарифтерінің индексі	100,4	110,5	101,3	111,8	116,4	115,9	102,4	113,6	125,9	Индекс тарифов на перевозку грузов всеми видами транспорта
автомобиль	105,3	109,7	103,2	102,1	103,4	105,0	101,4	103,2	98,4	автомобильным
әуе	82,9	99,8	108,0	100,0	100,0	104,3	100,0	100,0	100,0	воздушным
теміржол	98,9	116,8	99,7	119,1	121,5	114,8	101,7	105,7	120,8	железнодорожным
құбыр	102,9	99,7	103,8	100,1	108,8	118,5	103,3	124,2	135,2	трубопроводным
ішкі су	101,5	109,9	99,6	164,9	114,7	104,5	100,4	103,1	99,5	внутренним водным
Заңды тұлғаларға көрсетілген пошталық және курьерлік қызметтер тарифтерінің индексі	100,8	112,5	104,9	102,3	98,1	106,0	100,4	115,9	112,0	Индекс тарифов на услуги почтовые и курьерские для юридических лиц
Заңды тұлғаларға көрсетілген байланыс қызметтері тарифтерінің индексі	96,0	100,2	99,7	110,6	94,5	91,5	94,2	95,0	100,7	Индекс тарифов на услуги связи для юридических лиц
Көтерме саудада сату бағасының индексі	111,3	107,8	103,1	110,8	104,3	108,1	102,8	109,2	104,9	Индекс цен оптовых продаж
Өнімдердің экспорттық жеткізілімдері бағасының индексі	146,5	86,4	110,2	122,3	131,1	97,7	94,4	92,3	73,5	Индекс цен экспортных поставок продукции
Өнімдердің импорттық түсімдері бағасының индексі	114,9	113,6	100,8	111,0	103,2	93,2	105,4	104,8	89,0	Индекс цен импортных поступлений продукции

	2007	2008	2009	2010	2011	2012	2013	2014	2015	
	өткен жылға к предыдущему году									
Тұтыну бағасының индексі	110,8	117,0	107,3	107,1	108,3	105,1	105,8	106,7	106,6	Индекс потребительских цен
азық-түлік тауарлары	112,2	123,4	106,0	106,2	111,9	104,5	104,3	106,6	106,4	продовольственные товары
азық-түлік емес тауарлар	107,8	110,4	106,7	106,4	105,4	104,3	103,1	106,9	108,1	непродовольственные товары
халыққа арналған ақылы қызметтер	111,7	114,3	109,8	109,0	106,8	106,8	110,6	106,7	105,5	платные услуги для населения
Өнеркәсіп өнімдерін өндіруші кәсіпорындар бағасының индексі	112,4	136,8	78,0	125,2	127,2	103,5	99,7	109,5	79,5	Индекс цен предприятий- производителей промышленной продукции
Өндірістік-техникалық мақсаттағы өнімдерді сатып алу бағасының индексі	107,9	125,6	100,1	113,4	122,5	100,6	103,8	106,7	98,0	Индекс цен приобретения продукции производственно- технического назначения
Құрылыстағы баға индексі	105,8	108,1	105,8	104,6	104,6	104,9	103,8	104,2	102,8	Индекс цен в строительстве
құрылыс-монтаж жұмыстарына	106,2	108,3	105,4	104,2	104,3	105,4	104,0	104,5	102,7	на строительно- монтажные работы
Ауыл шаруашылығы өнімін өткізу бағасының индексі	120,3	139,4	103,1	93,3	127,6	96,2	115,5	99,1	106,9	Индекс цен реализации на продукцию сельского хозяйства
өсімдік шаруашылығы	126,6	151,9	100,5	83,5	135,6	86,9	123,5	96,0	112,1	растениеводства
мал шаруашылығы	112,0	122,5	106,6	106,5	116,4	107,9	103,3	102,7	99,1	животноводства
Ауылшаруашылық құралымдары үшін өндірістік-техникалық мақсаттағы өнім мен қызметтің баға индексі	116,9	122,6	97,0	115,3	115,7	103,9	108,0	100,1	97,5	Индекс цен на продукцию производственно- технического назначения и услуги для сельскохозяйственных формирований продукция
өнеркәсіп өнімі ауыл шаруашылық құралымдарына көрсетілген қызметтері	117,7	124,3	95,8	115,7	115,7	103,9	108,0	100,2	97,0	промышленная
сатып алынған ауыл шаруашылығы өнімі	108,7	116,4	106,5	110,7	117,2	98,5	123,3	97,4	107,1	услуги, оказанные сельхозформированиям
Орман шаруашылығы өнімі мен қызметтеріне баға индексі	107,2	109,6	106,1	104,7	108,4	100,6	101,0	102,2	101,3	приобретенная продукция сельского хозяйства
Балық аулау және аквакультура өнімінің баға индексі	105,8	102,9	107,5	107,5	99,9	Индекс цен на продукцию рыболовства и аквакультуры
Көліктің барлық түрлерімен жүк тасымалдау тарифтерінің индексі	100,9	108,9	103,7	111,8	114,7	110,2	109,1	113,2	109,0	Индекс тарифов на перевозку грузов всеми видами транспорта
автомобиль	104,8	109,2	105,3	101,8	102,7	104,1	103,7	102,5	99,6	автомобильным
әуе	92,2	89,8	106,0	101,9	100,0	101,8	102,5	100,0	100,0	воздушным
теміржол	100,3	112,6	103,4	119,1	121,5	111,1	105,1	105,7	107,3	железнодорожным
құбыр	101,6	102,4	103,8	100,3	103,5	111,9	114,5	123,4	112,1	трубопроводным
ішкі су	101,6	106,6	103,4	132,5	135,5	107,7	102,3	101,9	100,9	внутренним водным
Заңды тұлғаларға көрсетілген пошталық және курьерлік қызметтер тарифтерінің индексі	100,7	112,8	104,7	102,3	99,0	99,0	105,7	115,9	107,2	Индекс тарифов на услуги почтовые и курьерские для юридических лиц
Заңды тұлғаларға көрсетілген байланыс қызметтері тарифтерінің индексі	92,6	99,8	99,6	106,3	100,4	93,2	94,8	92,6	98,6	Индекс тарифов на услуги связи для юридических лиц
Көтерме саудада сату бағасының индексі	109,5	117,3	100,4	106,0	112,4	101,8	106,7	107,7	100,4	Индекс цен оптовых продаж

Жалғасы

Продолжение

	2007	2008	2009	2010	2011	2012	2013	2014	2015	
Өнімдердің экспорттық жеткізілімдері бағасының индексі	114,8	148,1	64,2	132,6	146,7	105,0	96,9	94,7	77,9	Индекс цен экспортных поставок продукции
Өнімдердің импорттық түсімдері бағасының индексі	108,6	124,7	97,2	107,1	112,4	96,0	95,5	111,2	92,9	Индекс цен импортных поступлений продукции

Бағалар мен тарифтердің экономика секторлары бойынша индекстері

Индексы цен и тарифов по секторам экономики

кезең соңына, өткен жылғы желтоқсанға пайызбен

на конец периода, в процентах к декабрю предыдущего года

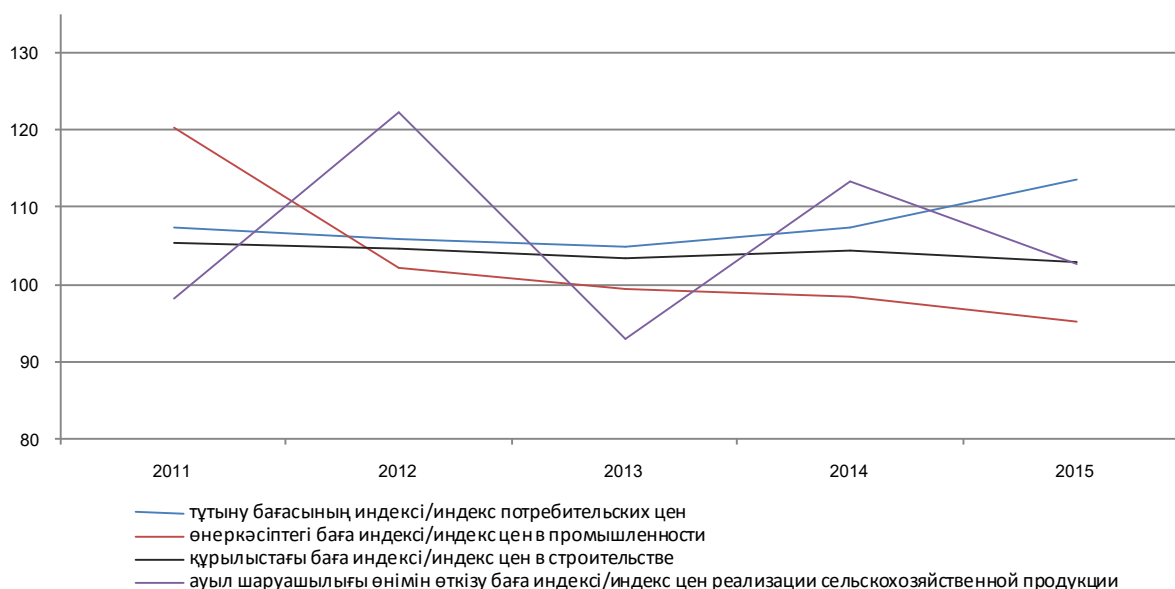

1.2 Ауыл шаруашылығы өнімін өткізу бағасының индексі

Индекс цен реализации на продукцию сельского хозяйства

пайызбен

в процентах

	2011	2012	2013	2014	2015	
кезең соңына, өткен жылғы желтоқсанға на конец периода, к декабрю предыдущего года						
Ауыл шаруашылығы өнімі	98,3	122,4	93,0	113,3	102,7	Продукция сельского хозяйства
Өсімдік шаруашылығы өнімі	86,2	134,1	86,6	120,8	103,0	Продукция растениеводства
дәнді дақылдар	84,8	140,0	83,6	122,2	103,4	культуры зерновые
майлы тұқымдар	113,2	94,9	100,4	98,4	119,0	семена масличные
көкөністер	95,2	105,3	93,7	121,7	101,0	овощи
картоп	91,5	98,6	94,3	122,5	91,6	картофель
Мал шаруашылығы өнімі	114,9	105,7	102,3	102,4	102,3	Продукция животноводства
мал және құс	118,0	109,2	98,8	105,0	99,9	скот и птица
шикі сүт	115,4	102,3	102,8	110,3	94,6	молоко сырое
тауық жұмыртқасы	99,6	95,1	117,4	78,5	124,5	яйца куриные
қойдан қырқылған жүн	119,6	106,8	98,5	98,6	119,1	шерсть стриженная с овцы
өткен жылға к предыдущему году						
Ауыл шаруашылығы өнімі	127,6	96,2	115,5	99,1	106,9	Продукция сельского хозяйства
Өсімдік шаруашылығы өнімі	135,6	86,9	123,5	96,0	112,1	Продукция растениеводства
дәнді дақылдар	135,9	86,9	125,9	94,0	113,3	культуры зерновые
майлы тұқымдар	137,4	93,5	108,2	93,7	103,8	семена масличные
көкөністер	128,2	83,8	110,8	101,6	108,3	овощи
картоп	128,2	77,6	107,0	104,5	104,5	картофель
Мал шаруашылығы өнімі	116,4	107,9	103,3	102,7	99,1	Продукция животноводства
мал және құс	115,7	111,9	103,3	101,8	101,4	скот и птица
шикі сүт	127,7	103,5	102,7	109,6	97,8	молоко сырое
тауық жұмыртқасы	102,9	96,2	105,0	92,8	89,3	яйца куриные
қойдан қырқылған жүн	113,1	113,3	102,2	98,8	109,1	шерсть стриженная с овцы

Ауыл шаруашылығы өнімін өткізу бағасының индексі
Индекс цен реализации на продукцию сельского хозяйства

кезең соңына, өткен жылғы желтоқсанға пайызбен

на конец периода, в процентах к декабрю предыдущего года

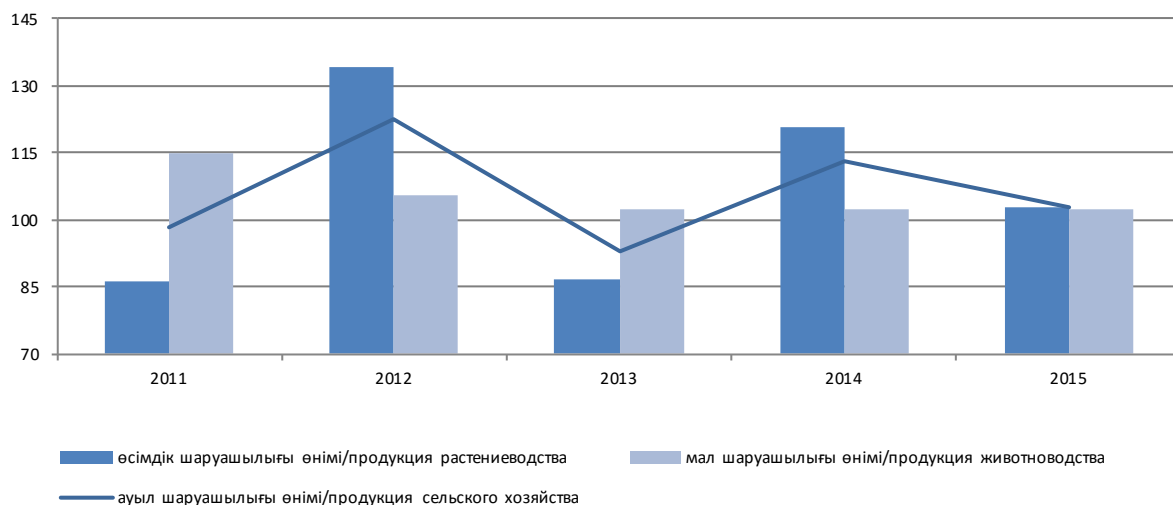

1.3 Ауыл шаруашылығы өнімін өткізу бағасының индексі
Индекс цен реализации на продукцию сельского хозяйства

кезең соңына пайызбен

на конец периода, в процентах

	2011	2012	2013	2014	2015	
есемен, 1992 жылғы желтоқсан = 100 в размах, декабрь 1992г. = 100						
Ауыл шаруашылығы өнімі	1812,7	2219,3	2 064,5	2 338,8	2402,2	Продукция сельского хозяйства
Өсімдік шаруашылығы өнімі	1713,6	2297,5	1 990,3	2 404,5	2476,3	Продукция сельского хозяйства
дәнді дақылдар	1844,2	2582,2	2 211,6	2 678,0	2769,2	культуры зерновые
майлы тұқымдар	1316,2	1249,2	1 027,9	1 255,2	1203,7	семена масличные
көкөністер	372,2	392,0	367,4	447,0	451,5	овощи
картоп	2795,0	2758,1	2 601,8	3 186,9	2919,5	картофель
Мал шаруашылығы өнімі	2326,5	2302,3	2434,1	2 439,5	2551,1	Продукция животноводства
мал және құс	2538,9	2773,3	2 740,9	2 878,9	2875,0	скот и птица
шикі сүт	2905,7	2971,3	3 055,2	3 371,0	3187,9	молоко сырое
тауық жұмыртқасы	1307,9	1243,6	1 459,4	1 145,1	1426,2	яйца куриные
қойдан қырқылған жүн	2152,6	2299,8	2 266,1	2 234,5	2661,2	шерсть стриженная с овцы
1995 жылғы желтоқсан = 100 декабрь 1995г. = 100						
Ауыл шаруашылығы өнімі	535,8	655,8	610,1	691,2	710,2	Продукция сельского хозяйства
Өсімдік шаруашылығы өнімі	473,3	630,4	549,7	664,1	684,3	Продукция растениеводства
дәнді дақылдар	495,5	693,8	580,2	657,8	733,6	культуры зерновые
майлы тұқымдар	323,0	306,6	307,9	661,1	360,5	семена масличные
көкөністер	377,3	397,4	372,5	453,2	457,6	овощи
картоп	259,3	255,7	241,2	295,4	270,6	картофель
Мал шаруашылығы өнімі	732,1	773,8	791,3	810,6	829,3	Продукция животноводства
мал және құс	1 094,6	1195,7	1181,7	1241,2	1240,0	скот и птица
шикі сүт	482,0	492,9	506,8	559,2	529,0	молоко сырое
тауық жұмыртқасы	247,7	235,5	276,4	216,8	270,0	яйца куриные
қойдан қырқылған жүн	1 047,3	1118,9	1102,5	1087,2	1295,0	шерсть стриженная с овцы
2000 жылғы желтоқсан = 100 декабрь 2000г. = 100						
Ауыл шаруашылығы өнімі	279,7	342,3	318,5	360,8	370,7	Продукция сельского хозяйства
Өсімдік шаруашылығы өнімі	234,8	314,8	272,7	329,5	339,5	Продукция растениеводства
дәнді дақылдар	232,3	325,3	272,1	326,3	344,0	культуры зерновые
майлы тұқымдар	260,3	247,0	248,1	328,0	290,5	семена масличные
көкөністер	210,9	222,1	208,2	253,3	255,8	овощи
картоп	184,4	181,9	171,6	210,1	192,5	картофель
Мал шаруашылығы өнімі	307,5	325,1	332,4	340,5	348,4	Продукция животноводства
мал және құс	344,9	376,7	372,3	391,1	390,7	скот и птица
шикі сүт	285,8	292,3	300,5	331,6	313,7	молоко сырое
тауық жұмыртқасы	191,2	181,8	213,4	167,4	208,5	яйца куриные
қойдан қырқылған жүн	257,4	275,0	271,0	267,2	318,3	шерсть стриженная с овцы

Жалғасы

Продолжение

	2011	2012	2013	2014	2015	
2005 жылғы желтоқсан = 100						
Декабрь 2005г. = 100						
Ауыл шаруашылығы өнімі	192,3	235,4	219,0	248,1	254,9	Продукция сельского хозяйства
Өсімдік шаруашылығы өнімі	181,2	243,0	210,5	254,3	262,0	Продукция растениеводства
дәнді дақылдар	178,5	249,9	209,0	255,5	264,2	культуры зерновые
майлы тұқымдар	183,9	174,5	175,3	172,5	205,2	семена масличные
көкөністер	173,1	182,3	170,9	207,9	210,0	овощи
картоп	177,4	174,9	165,0	202,1	185,1	картофель
Мал шаруашылығы өнімі	195,1	206,2	210,9	216,0	221,0	Продукция животноводства
мал және құс	207,0	226,2	223,5	234,8	234,6	скот и птица
шикі сүт	210,7	215,5	221,6	244,5	231,3	молоко сырое
тауық жұмыртқасы	126,4	120,2	141,0	110,6	137,8	яйца куриные
қойдан қырқылған жүн	141,3	151,0	148,7	146,7	174,7	шерсть стриженная с овцы

Жалғасы

Продолжение

	2011	2012	2013	2014	2015	
2010 жылғы желтоқсан = 100						
декабрь 2010г. = 100						
Ауыл шаруашылығы өнімі	164,1	120,3	111,9	126,8	130,3	Продукция сельского хозяйства
Өсімдік шаруашылығы өнімі	164,1	115,6	100,1	120,9	124,6	Продукция растениеводства
дәнді дақылдар	163,8	118,7	99,3	121,4	125,5	культуры зерновые
майлы тұқымдар	134,0	107,4	107,9	106,2	126,3	семена масличные
көкөністер	155,8	100,3	94,0	114,3	115,4	овощи
картоп	166,6	90,2	85,1	104,3	95,5	картофель
Мал шаруашылығы өнімі	158,4	121,5	124,2	127,3	130,2	Продукция животноводства
мал және құс	168,7	128,9	127,4	133,8	133,7	скот и птица
шикі сүт	157,7	118,1	121,4	133,9	126,7	молоко сырое
тауық жұмыртқасы	116,0	94,7	111,1	87,2	108,5	яйца куриные
қойдан қырқылған жүн	114,5	127,8	124,2	124,2	147,9	шерсть стриженная с овцы

Ауыл шаруашылығы өнімін өткізу бағасының индексі
Индекс цен реализации на продукцию сельского хозяйства

2000 жылғы желтоқсанға, пайызбен кезең соңына

на конец периода, в процентах, к декабрю 2000 года

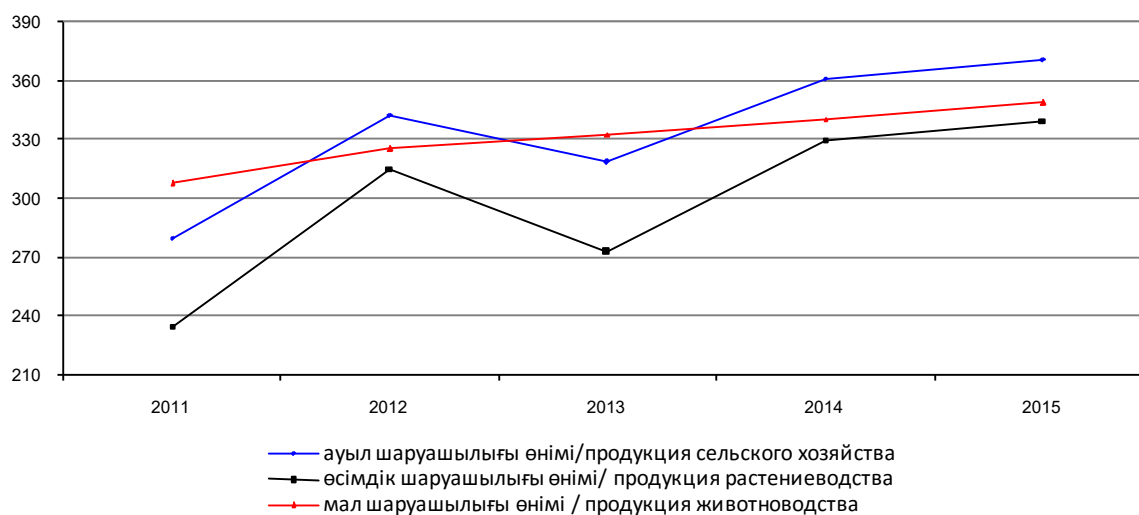

1.4 2015 жылы ауыл шаруашылығы өнімін өткізу бағасының индексі
Индекс цен реализации на продукцию сельского хозяйства в 2015 году

пайызбен

в процентах

	Ауыл шаруашылығы өнімі Продукция сельского хозяйства	Өсімдік шаруашылығы өнімі Продукция растениеводства	Дәнді дақылдар Культуры зерновые	Картоп Картофель	Көкөністер Овощи	
өткен тоқсанға к предыдущему кварталу						
I тоқсан	102,3	103,6	103,5	106,3	106,3	I квартал
II тоқсан	98,3	99,6	99,7	97,2	98,3	II квартал
III тоқсан	98,4	99,6	100,2	95,1	93,1	III квартал
IV тоқсан	103,7	101,6	101,5	96,5	103,8	IV квартал
өткен жылғы тиісті кезеңге к соответствующему периоду предыдущего года						
I тоқсан	113,7	121,9	123,9	118,7	117,5	I квартал
II тоқсан	108,6	114,8	116,4	105,1	110,4	II квартал
I жарты жылдық	111,1	118,2	120,0	111,6	113,8	I полугодие
III тоқсан	103,2	108,8	109,8	100,7	105,3	III квартал
9 ай	108,4	114,9	116,4	107,9	111,0	9 месяцев
IV тоқсан	102,6	104,5	104,9	94,9	101,0	IV квартал
Жыл	106,9	112,1	113,3	104,5	108,3	Год
тоқсан ішінде за квартал						
I тоқсан	100,2	101,2	101,2	100,9	102,5	I квартал
II тоқсан	98,0	99,8	100,1	96,0	95,2	II квартал
III тоқсан	98,9	98,9	99,3	93,6	95,9	III квартал
IV тоқсан	105,7	103,2	102,8	100,9	107,9	IV квартал

Жалғасы

Продолжение

	Мал шаруашылығы өнімі Продукция животноводства	Мал және құс Скот и птица	Шикі сүт Молоко сырое	Тауық жұмыртқасы Яйца куриные	
өткен тоқсанға к предыдущему кварталу					
I тоқсан	100,3	100,0	101,7	100,5	I квартал
II тоқсан	96,3	99,4	94,0	85,4	II квартал
III тоқсан	96,6	99,4	94,2	85,0	III квартал
IV тоқсан	106,8	99,9	104,1	157,3	IV квартал
өткен жылғы тиісті кезеңге к соответствующему периоду предыдущего года					
I тоқсан	102,1	104,1	105,7	85,7	I квартал
II тоқсан	99,5	102,9	98,5	85,3	II квартал
I жарты жылдық	100,8	103,5	102,1	85,5	I полугодие
III тоқсан	94,9	100,0	93,4	72,4	III квартал
9 ай	98,8	102,3	99,2	81,4	9 месяцев
IV тоқсан	99,8	98,6	93,7	114,7	IV квартал
Жыл	99,1	101,4	97,8	89,3	Год
тоқсан ішінде за квартал					
I тоқсан	98,9	99,5	99,2	95,5	I квартал
II тоқсан	95,3	99,7	92,4	78,5	II квартал
III тоқсан	99,0	99,1	96,5	102,8	III квартал
IV тоқсан	109,6	101,6	106,9	161,6	IV квартал

1.5 2015 жылы ауыл шаруашылығы өнімін өткізу бағасының индексі
Индекс цен реализации на продукцию сельского хозяйства в 2015 году

пайызбен

в процентах

	Ауыл шаруашылығы өнімі Продукция сельского хозяйства	Өсімдік шаруашылығы өнімі Продукция растениеводства	Дәнді дақылдар Культуры зерновые	Картоп Картофель	Көкөністер Овощи	
өткен айға к предыдущему месяцу						
Қаңтар	100,7	101,2	101,2	101,1	101,5	Январь
Ақпан	99,8	100,0	99,9	100,2	100,5	Февраль
Наурыз	99,7	100,0	100,0	99,6	100,5	Март

Жалғасы

Продолжение

	Ауыл шаруашылығы өнімі Продукция сельского хозяйства	Өсімдік шаруашылығы өнімі Продукция растениеводства	Дәнді дақылдар Культуры зерновые	Картоп Картофель	Көкөністер Овощи	
Сәуір	99,2	99,5	99,5	98,4	99,9	Апрель
Мамыр	99,2	100,0	100,1	99,3	98,4	Май
Маусым	99,6	100,3	100,6	98,2	96,9	Июнь
Шілде	99,2	99,9	100,1	97,9	95,9	Июль
Тамыз	99,5	99,6	99,7	100,0	99,0	Август
Қыркүйек	100,2	99,4	99,5	95,6	100,9	Сентябрь
Қазан	102,0	101,5	101,4	98,0	99,7	Октябрь
Қараша	101,4	100,2	100,2	101,6	102,5	Ноябрь
Желтоқсан	102,2	101,4	101,2	101,4	104,8	Декабрь
өткен жылғы желтоқсанға к декабрю предыдущего года						
Қаңтар	100,7	101,2	101,2	101,1	101,5	Январь
Ақпан	100,5	101,1	101,2	101,3	102,0	Февраль
Наурыз	100,2	101,2	101,2	100,9	102,5	Март
Сәуір	99,5	100,7	100,7	99,4	102,4	Апрель
Мамыр	98,7	100,7	100,7	98,7	100,8	Май
Маусым	98,2	101,0	101,3	96,9	97,6	Июнь
Шілде	97,5	100,9	101,5	94,9	93,6	Июль
Тамыз	97,0	100,4	101,2	95,0	92,7	Август
Қыркүйек	97,2	99,8	100,6	90,8	93,6	Сентябрь
Қазан	99,1	101,4	102,1	88,9	93,3	Октябрь
Қараша	100,5	101,7	102,3	90,3	96,4	Ноябрь
Желтоқсан	102,7	103,0	103,4	91,6	101,0	Декабрь
өткен жылғы тиісті айға к соответствующему месяцу предыдущего года						
Қаңтар	114,4	122,9	124,8	119,9	122,0	Январь
Ақпан	114,5	122,7	124,8	121,1	118,1	Февраль
Наурыз	112,3	120,2	122,3	115,3	112,7	Март
Сәуір	110,2	117,0	118,8	109,4	111,6	Апрель
Мамыр	108,8	114,6	116,1	104,9	111,5	Май
Маусым	106,8	112,8	114,4	101,2	108,0	Июнь
Шілде	104,6	110,8	112,2	99,6	103,2	Июль
Тамыз	102,9	109,0	110,1	100,8	105,6	Август
Қыркүйек	102,1	106,6	107,2	101,7	107,2	Сентябрь
Қазан	102,7	106,4	106,7	100,8	102,4	Октябрь
Қараша	102,5	104,2	104,7	93,0	99,6	Ноябрь
Желтоқсан	102,7	103,0	103,4	91,6	101,0	Декабрь
өткен жылғы тиісті кезеңге к соответствующему периоду предыдущего года						
Қаңтар	114,4	122,9	124,8	119,9	122,0	Январь
Ақпан	114,5	122,8	124,8	120,5	120,0	Январь-февраль
Наурыз	113,7	121,9	123,9	118,7	117,5	Январь-март
Сәуір	112,8	120,7	122,6	116,3	115,9	Январь-апрель
Мамыр	112,0	119,4	121,3	113,9	115,0	Январь-май
Маусым	111,1	118,2	120,0	111,6	113,8	Январь-июнь
Шілде	110,2	117,1	118,9	109,8	112,3	Январь-июль
Тамыз	109,2	116,0	117,7	108,6	111,5	Январь-август
Қыркүйек	108,4	114,9	116,4	107,9	111,0	Январь-сентябрь
Қазан	107,8	114,0	115,4	107,2	110,1	Январь-октябрь
Қараша	107,3	113,0	114,3	105,8	109,1	Январь-ноябрь
Желтоқсан	106,9	112,1	113,3	104,5	108,3	Январь-декабрь
2010 жылғы желтоқсан = 100 декабрь 2010г. = 100						
Қаңтар	127,7	122,3	122,8	105,4	116,1	Январь
Ақпан	127,5	122,3	122,8	105,7	116,6	Февраль
Наурыз	127,1	122,4	122,8	105,2	117,2	Март
Сәуір	126,1	121,8	122,2	103,6	117,1	Апрель
Мамыр	125,1	121,7	122,2	102,9	115,2	Май
Маусым	124,6	122,1	122,9	101,1	111,6	Июнь
Шілде	123,6	122,0	123,1	99,0	107,1	Июль
Тамыз	123,0	121,5	122,8	99,0	106,0	Август
Қыркүйек	123,2	120,8	122,1	94,6	107,0	Сентябрь
Қазан	125,7	122,6	123,9	92,7	106,7	Октябрь
Қараша	127,4	122,9	124,1	94,2	110,2	Ноябрь
Желтоқсан	130,3	124,6	125,5	95,5	115,4	Декабрь

	Мал шаруашылығы өнімі Продукция животноводства	Мал және құс Скот и птица	Шикі сүт Молоко сырое	Тауық жұмыртқасы Яйца куриные	
өткен айға к предыдущему месяцу					
Қаңтар	100,2	100,3	100,5	99,1	Январь
Ақпан	99,5	99,7	100,1	97,4	Февраль
Наурыз	99,2	99,5	98,6	98,9	Март
Сәуір	98,8	100,1	97,2	95,0	Апрель
Мамыр	98,0	99,4	97,7	91,4	Май
Маусым	98,4	100,2	97,3	90,3	Июнь
Шілде	98,2	99,7	97,1	90,8	Июль
Тамыз	99,5	99,8	99,4	97,3	Август
Қыркүйек	101,3	99,6	100,1	116,3	Сентябрь
Қазан	102,7	99,3	101,2	125,2	Октябрь
Қараша	103,1	100,5	103,4	115,4	Ноябрь
Желтоқсан	103,5	101,8	102,2	111,8	Декабрь
өткен жылғы желтоқсанға к декабрю предыдущего года					
Қаңтар	100,2	100,3	100,5	99,1	Январь
Ақпан	99,6	100,0	100,6	96,5	Февраль
Наурыз	98,9	99,5	99,2	95,5	Март
Сәуір	97,7	99,6	96,4	90,8	Апрель
Мамыр	95,8	99,0	94,2	83,0	Май
Маусым	94,3	99,2	91,7	74,9	Июнь
Шілде	92,6	98,9	89,0	68,1	Июль
Тамыз	92,1	98,8	88,4	66,2	Август
Қыркүйек	93,4	98,3	88,5	77,0	Сентябрь
Қазан	95,9	97,7	89,6	96,5	Октябрь
Қараша	98,9	98,1	92,6	111,4	Ноябрь
Желтоқсан	102,3	99,9	94,6	124,5	Декабрь
өткен жылғы тиісті айға к соответствующему месяцу предыдущего года					
Қаңтар	102,3	105,0	108,5	80,0	Январь
Ақпан	102,8	104,5	105,5	89,6	Февраль
Наурыз	101,1	102,8	103,3	88,4	Март
Сәуір	100,3	103,4	100,6	84,3	Апрель
Мамыр	100,2	102,7	98,3	93,0	Май
Маусым	98,0	102,6	96,5	79,1	Июнь
Шілде	95,5	101,4	94,1	69,1	Июль
Тамыз	94,0	99,8	93,5	66,3	Август
Қыркүйек	95,3	98,9	92,6	82,3	Сентябрь
Қазан	97,1	97,8	92,3	101,4	Октябрь
Қараша	99,9	98,1	94,3	117,9	Ноябрь
Желтоқсан	102,3	99,9	94,6	124,5	Декабрь
өткен жылғы тиісті кезеңге к соответствующему периоду предыдущего года					
Қаңтар	102,3	105,0	108,5	80,0	Январь
Қаңтар-ақпан	102,6	104,8	107,0	84,5	Январь-февраль
Қаңтар-наурыз	102,1	104,1	105,7	85,7	Январь-март
Қаңтар-сәуір	101,6	103,9	104,4	85,4	Январь-апрель
Қаңтар -мамыр	101,3	103,7	103,2	86,6	Январь-май
Қаңтар-маусым	100,8	103,5	102,1	85,5	Январь-июнь
Қаңтар-шілде	100,0	103,2	100,9	83,3	Январь-июль
Қаңтар-тамыз	99,3	102,8	100,0	81,2	Январь-август
Қаңтар-қыркүйек	98,8	102,3	99,2	81,4	Январь-сентябрь
Қаңтар-қазан	98,7	101,9	98,5	83,2	Январь-октябрь
Қаңтар-қараша	98,8	101,5	98,1	86,2	Январь-ноябрь
Қаңтар-желтоқсан	99,1	101,4	97,8	89,3	Январь-декабрь
2010 жылғы желтоқсан = 100 декабрь 2010г. = 100					
Қаңтар	127,5	134,2	134,6	86,4	Январь
Ақпан	126,8	133,8	134,7	84,1	Февраль
Наурыз	125,8	133,1	132,9	83,2	Март
Сәуір	124,3	133,3	129,1	79,1	Апрель
Мамыр	121,9	132,5	126,2	72,3	Май
Маусым	120,0	132,8	122,8	65,3	Июнь
Шілде	117,8	132,4	119,2	59,3	Июль
Тамыз	117,2	132,1	118,4	57,8	Август
Қыркүйек	118,8	131,5	118,5	67,1	Сентябрь
Қазан	122,0	130,6	119,9	84,1	Октябрь
Қараша	125,9	131,2	124,0	97,1	Ноябрь
Желтоқсан	130,2	133,7	126,7	108,5	Декабрь

Ауыл шаруашылығы өнімін өткізу бағасының өзгеруі
Изменение цен реализации на продукцию сельского хозяйства

өткен айға пайызбен, өсуі +, төмендеуі -

к предыдущему месяцу, прирост +, снижение -

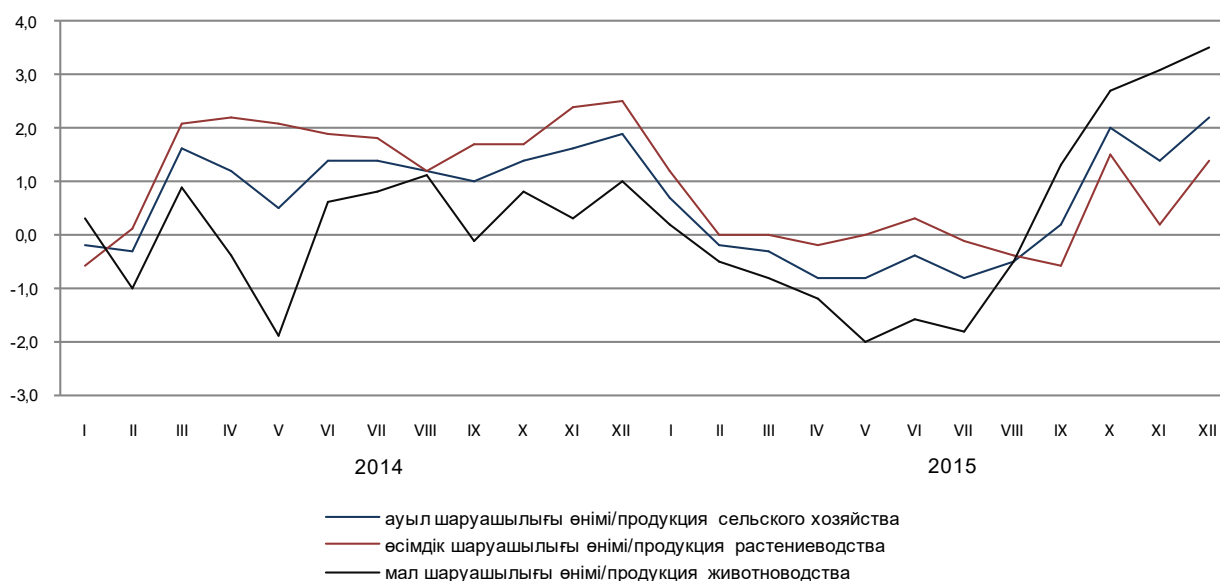

1.6 Ауыл шаруашылығы өнімінің өткізу бағасының индексі
Индексы цен реализации на продукцию сельского хозяйства

пайызбен

в процентах

	2011	2012	2013	2014	2015	
өткен жылғы желтоқсанға к декабрю предыдущего года						
Дәнді дақылдар						Культуры зерновые
бидай	80,6	147,0	79,8	124,7	103,1	пшеница
қатты бидай	87,1	115,2	85,1	117,3	100,9	пшеница твердая
жұмсақ бидай	80,1	149,7	79,6	125,1	103,2	пшеница мягкая
жүгері	112,2	110,3	99,7	107,4	98,4	кукуруза
арпа	105,3	123,7	95,8	109,5	102,8	ячмень
қара бидай	96,1	95,0	95,0	93,5	99,6	рожь
сұлы	110,1	104,9	107,2	97,4	101,1	овес
тары	100,2	102,0	89,9	101,8	101,3	просо
қарақұмық	79,8	92,2	88,6	84,6	159,6	гречиха
Бұршақ	95,9	108,5	110,7	118,7	112,8	Горох
Соя бұршақтары	108,7	117,3	105,6	101,7	102,5	Бобы соевые
Майлы тұқымдар						Семена масличные
күнбағыс тұқымдары	113,0	93,2	101,5	95,5	125,5	семена подсолнечника
мақсары тұқымдары	114,7	110,3	96,5	110,9	104,8	семена сафлора
Күріш	103,4	100,2	103,5	119,6	103,3	Рис
Көкөністер						Овощи
қырыққабат	89,3	106,3	89,9	121,8	106,8	капуста
ашық топырақтың қиярлары	105,7	130,1	83,6	102,5	104,2	огурцы открытого грунта
жабық топырақтың қиярлары	73,1	78,9	114,8	96,5	107,8	огурцы закрытого грунта
ашық топырақтың қызанақтары	116,4	89,4	108,8	117,3	98,7	помидоры открытого грунта
жабық топырақтың қызанақтары	96,1	89,4	93,8	118,2	106,9	помидоры закрытого грунта
асханалық сәбіз	84,1	116,4	96,5	116,4	94,7	морковь столовая
басты пияз	109,8	99,0	96,6	139,8	88,9	лук репчатый
асханалық қызылша	96,7	110,9	101,7	114,4	95,9	свекла столовая
Темекі	97,8	62,5	106,2	96,1	100,0	Табак
Қант қызылшасы	98,5	113,7	79,4	105,6	148,8	Сахарная свекла
Мақта	78,4	92,9	112,0	97,4	113,7	Хлопок
Қауын және қарбыз	94,9	111,0	117,0	102,3	87,1	Дыни и арбузы
Картоп	91,5	98,6	94,3	122,5	91,6	Картофель
Кесіп алынған гүлдер	190,3	75,0	100,0	120,7	98,1	Цветы срезанные
Жемістер және жидектер	108,3	108,9	108,4	114,7	97,4	Фрукты и ягоды
Жүзім	106,5	110,0	154,4	101,7	87,4	Виноград
Мал және құс						Скот и птица
ірі қара мал	123,9	109,8	97,9	102,7	101,2	скот крупный рогатый

Жалғасы

Продолжение

	2011	2012	2013	2014	2015	
жылқы	116,4	110,8	101,1	104,5	97,3	лошади
түйе	124,8	106,1	103,5	113,6	98,1	верблюды
қой	131,3	115,4	106,1	102,6	100,3	овцы
шошқа	105,5	101,7	100,8	106,4	94,2	свиньи
құс	101,1	105,3	94,5	112,4	98,6	птица
Шикі сүт						Молоко сырое
сиырдың	115,3	101,5	102,9	110,3	94,5	коровье
биенің	125,8	99,0	110,6	101,9	114,1	кобылье
түйенің	124,6	138,2	94,5	111,0	106,1	верблюжье
Бал	109,0	103,3	98,1	100,0	97,8	Мед
Тауық жұмыртқасы	99,6	95,1	98,1	78,5	124,5	Яйца куриные
Қойдан қырқылған жүн	119,6	106,8	98,5	98,6	119,1	Шерсть стриженная с овцы
Елтірілі қозы терісі	155,0	103,7	102,7	102,3	106,1	Шкурки ягнят смушковых
өткен жылға к предыдущему году						
Дәнді дақылдар						Культуры зерновые
бидай	139,7	84,0	128,6	92,3	113,8	пшеница
қатты бидай	109,0	82,7	118,3	87,6	117,6	пшеница твердая
жұмсақ бидай	141,6	84,0	129,4	92,5	113,6	пшеница мягкая
жүгері	113,0	108,9	109,1	96,0	108,4	кукуруза
арпа	123,1	99,7	124,1	94,8	107,0	ячмень
қара бидай	104,6	91,0	98,4	82,6	109,0	рожь
сұлы	113,7	97,9	111,0	99,7	99,8	овес
тары	104,4	94,6	101,7	91,9	101,2	просо
қарақұмық	158,6	76,0	91,9	75,1	122,1	гречиха
Бұршақ	128,9	97,3	111,7	116,3	113,5	Горох
Соя бұршақтары	108,4	108,1	117,9	99,6	103,4	Бобы соевые
Майлы тұқымдар						Семена масличные
күнбағыс тұқымдары	140,1	92,1	110,2	91,2	103,2	семена подсолнечника
мақсары тұқымдары	116,3	106,3	110,6	96,3	109,3	семена сафлора
күріш	100,1	101,0	100,8	107,4	115,9	рис
Көкөністер						Овощи
қырыққабат	131,4	72,8	119,3	95,6	113,9	капуста
ашық топырақтың қиярлары	117,0	110,9	111,7	88,6	105,0	огурцы открытого грунта
жабық топырақтың қиярлары	96,3	68,0	93,3	101,7	88,4	огурцы закрытого грунта
ашық топырақтың қызанақтары	109,6	105,7	96,4	111,3	109,9	помидоры открытого грунта
жабық топырақтың қызанақтары	96,3	89,2	96,4	95,8	104,4	помидоры закрытого грунта
асханалық сәбіз	143,5	84,5	113,5	105,5	104,9	морковь столовая
басты пияз	126,9	97,2	99,9	115,9	114,1	лук репчатый
асханалық қызылша	129,5	87,1	116,1	105,9	104,7	свекла столовая
Темекі	115,0	95,1	65,1	103,9	97,4	Табак
Қант қызылшасы	110,3	99,7	108,8	82,5	113,1	Сахарная свекла
Мақта	153,0	80,1	96,2	108,6	101,6	Хлопок
Қауын және қарбыз	108,5	99,9	114,3	110,4	96,4	Дыни и арбузы
Картоп	128,2	77,6	107,0	104,5	104,5	Картофель
Кесіп алынған гүлдер	170,0	83,6	90,0	113,7	104,5	Цветы срезанные
Жемістер және жидектер	135,4	104,3	113,0	104,8	111,9	Фрукты и ягоды
Жүзім	121,2	104,6	123,6	137,2	97,6	Виноград
Мал және құс						Скот и птица
ірі қара мал	119,5	113,3	104,8	98,3	102,1	скот крупный рогатый
жылқы	115,6	113,0	105,3	102,3	100,9	лошади
түйе	120,1	114,8	105,2	109,0	106,3	верблюды
қой	125,0	122,1	109,4	104,0	102,2	овцы
шошқа	105,9	106,8	95,8	108,2	97,4	свиньи
құс	105,0	103,0	96,3	107,0	99,7	птица
Шикі сүт						Молоко сырое
сиырдың	127,6	102,9	102,5	109,6	97,7	коровье
биенің	144,4	108,6	104,8	108,0	105,3	кобылье
түйенің	126,7	132,5	113,3	101,2	108,4	верблюжье
Тауық жұмыртқасы	102,9	96,2	105,0	92,8	89,3	Яйца куриные
Бал	106,8	106,1	99,2	99,0	98,9	Мед
Қойдан қырқылған жүн	113,1	113,3	102,2	98,8	109,1	Шерсть стриженная с овцы
Елтірілі қозы терісі	120,9	131,3	102,1	103,2	103,2	Шкурки ягнят смушковых

Өнімнің жекелеген түрлерін өткізу бағасының индексі
Индексы цен реализации на отдельные виды продукции

кезең соңына, өткен жылғы желтоқсанға пайызбен

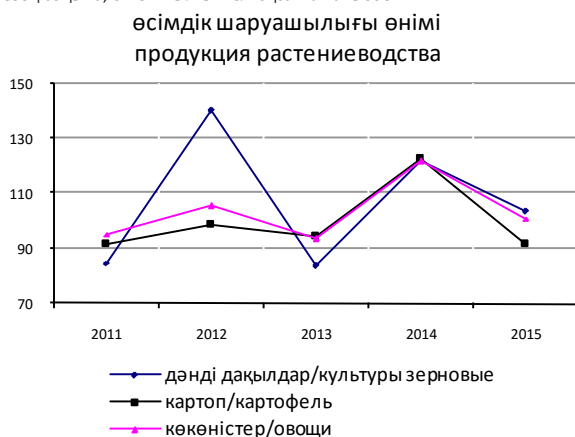

на конец периода, в процентах к декабрю предыдущего года

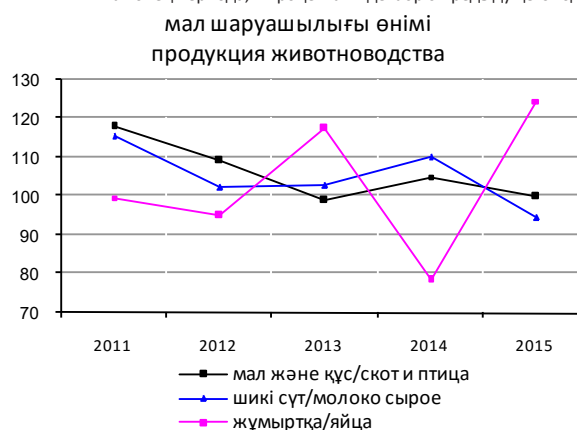

1.7 2015 жылы ауыл шаруашылығы өнімінің жекелеген түрлерін өткізу бағасының индексі
Индексы цен реализации на отдельные виды продукции сельского хозяйства в 2015 году

пайызбен

в процентах

	Қаңтар Январь	Ақпан Февраль	Наурыз Март	Сәуір Апрель	Мамыр Май	Маусым Июнь	
өткен айға к предыдущему месяцу							
Дәнді дақылдар							Культуры зерновые
бидай	101,4	99,9	99,9	99,2	100,0	100,6	пшеница
қатты бидай	102,5	99,7	99,4	100,1	98,9	99,9	пшеница твердая
жұмсақ бидай	101,3	99,9	100,0	99,2	100,0	100,6	пшеница мягкая
жүгері	100,3	100,2	100,0	100,0	99,6	100,0	кукуруза
арпа	100,3	100,2	100,5	99,9	100,1	100,4	ячмень
қара бидай	101,0	100,0	100,0	100,2	100,0	100,0	рожь
сұлы	99,4	100,2	100,9	100,0	100,9	99,9	овес
тары	100,0	100,0	100,0	100,0	97,9	100,1	просо
қарақұмық	100,6	100,0	100,6	110,1	99,9	109,1	гречиха
Соя бұршақтары	100,5	100,2	100,0	100,0	99,6	100,0	Бобы соевые
Майлы тұқымдар							Семена масличные
күнбағыс тұқымдары	100,6	100,5	99,7	99,9	101,2	100,3	семена подсолнечника
мақсары тұқымдары	100,0	100,0	100,0	99,2	100,0	100,0	семена сафлора
Күріш	100,8	100,0	100,3	100,3	100,9	100,3	Рис
Көкөністер							Овощи
қырыққабат	100,9	101,6	100,6	100,8	99,8	99,7	капуста
ашық топырақтың қиярлары	100,0	100,0	100,0	100,0	100,0	101,1	огурцы открытого грунта
жабық топырақтың қиярлары	107,1	99,8	101,9	98,3	85,8	77,3	огурцы закрытого грунта
ашық топырақтың қызанақтары	100,0	100,0	100,0	100,0	100,0	100,0	помидоры открытого грунта
жабық топырақтың қызанақтары	104,3	98,6	100,0	100,4	98,9	89,6	помидоры закрытого грунта
асханалық сәбіз	100,1	100,1	100,0	100,3	100,5	100,2	морковь столовая
басты пияз	100,0	99,6	100,1	98,7	101,5	100,4	лук репчатый
асханалық қызылша	100,9	99,9	99,6	99,7	99,5	100,4	свекла столовая
Қауын және қарбыз	100,0	100,0	100,0	100,0	100,0	100,0	Дыни и арбузы
Картоп	101,1	100,2	99,6	98,4	99,3	98,2	Картофель
Мал және құс							Скот и птица
ірі қара мал	99,6	99,9	100,5	99,9	100,0	100,4	скот крупный рогатый
жылқы	100,1	100,2	100,1	99,9	99,1	99,8	лошади
түйе	100,4	100,8	100,5	99,6	99,7	100,0	верблюды
қой	100,8	100,4	100,5	100,2	100,3	99,4	овцы
шошқа	102,2	99,0	97,4	99,5	96,2	100,1	свиньи
құс	101,3	98,7	96,6	101,2	98,1	100,2	птица
Шикі сүт							Молоко сырое
сиырдың	100,5	100,1	98,6	97,1	97,7	97,3	коровье
биенің	101,0	101,0	100,4	101,9	100,1	100,6	кобылье
түйенің	100,6	102,1	101,2	101,9	101,1	100,0	верблюжье
Тауық жұмыртқасы	99,1	97,4	98,9	95,0	91,4	90,3	Яйца куриные
Қойдан қырқылған жүн	100,0	100,0	100,0	100,0	100,0	107,2	Шерсть стриженная с овцы

Жалғасы

Продолжение

	Шілде Июль	Тамыз Август	Қыркүйек Сентябрь	Қазан Октябрь	Қараша Ноябрь	Желтоқсан Декабрь	
Дәнді дақылдар							Культуры зерновые
бидай	100,2	99,7	99,4	101,6	100,0	101,1	пшеница
қатты бидай	99,7	100,0	100,0	101,0	99,9	99,9	пшеница твердая
жұмсақ бидай	100,3	99,7	99,4	101,6	100,0	101,1	пшеница мягкая
жүгері	100,0	100,0	99,6	100,5	97,5	100,7	кукуруза
арпа	100,1	99,3	99,5	101,1	100,5	100,8	ячмень
қара бидай	100,0	100,6	99,3	96,7	101,8	100,0	рожь
сұлы	100,6	100,0	100,4	99,8	99,1	100,0	овес
тары	100,0	100,0	99,3	107,1	97,2	100,0	просо
қарақұмық	95,8	100,0	100,0	100,7	116,9	116,6	гречиха
Соя бұршақтары	99,8	100,0	100,0	99,3	101,8	101,4	Бобы соевые
Майлы тұқымдар							Семена масличные
Күнбағыс тұқымдары	102,3	100,0	100,0	100,3	107,8	111,1	семена подсолнечника
мақсары тұқымдары	100,0	100,0	103,4	102,8	99,5	99,7	семена сафлора
Күріш	99,9	100,0	99,8	100,4	100,2	100,6	Рис
Көкөністер							Овощи
қырыққабат	99,9	97,4	104,8	99,7	100,6	101,0	капуста
ашық топырақтың қиярлары	96,8	104,9	101,0	100,5	100,0	100,0	огурцы открытого грунта
жабық топырақтың қиярлары	62,5	102,0	97,1	96,8	182,8	138,8	огурцы закрытого грунта
ашық топырақтың қызанақтары	102,5	97,8	97,0	101,6	100,0	100,0	помидоры открытого грунта
жабық топырақтың қызанақтары	83,5	100,0	96,4	107,8	120,4	111,9	помидоры закрытого грунта
асханалық сәбіз	100,8	100,4	98,2	97,5	95,6	100,9	морковь столовая
басты пияз	100,5	100,1	97,5	99,8	89,8	100,9	лук репчатый
асханалық қызылша	99,4	99,9	98,4	100,7	99,2	98,3	свекла столовая
Қауын және қарбыз	101,1	92,9	93,6	99,1	100,0	100,0	Дыни и арбузы
Картоп	97,9	100,0	95,6	98,0	101,6	101,4	Картофель
Мал және құс							Скот и птица
ірі қара мал	100,7	99,5	100,1	99,7	100,4	100,6	скот крупный рогатый
жылқы	99,5	99,5	98,8	99,8	100,4	99,9	лошади
түйе	99,7	100,0	100,3	100,0	99,9	97,1	верблюды
қой	99,0	100,3	99,5	100,3	99,9	99,8	овцы
шошқа	100,0	100,6	99,7	99,8	99,5	100,2	свиньи
құс	97,4	100,3	98,2	97,2	101,6	108,4	птица
Шикі сүт							Молоко сырое
сиырдың	97,0	99,4	100,1	101,2	103,4	102,2	коровье
биенің	100,2	100,0	102,1	105,2	100,6	100,4	кобылье
түйенің	99,2	100,1	100,0	100,0	100,1	99,8	верблюжье
Тауық жұмыртқасы	90,8	97,3	116,3	125,2	115,4	111,8	Яйца куриные
Қойдан қырқылған жүн	111,1	100,0	100,0	100,0	100,0	100,0	Шерсть стриженная с овцы

Жалғасы

Продолжение

	Қаңтар Январь	Ақпан Февраль	Наурыз Март	Сәуір Апрель	Мамыр Май	Маусым Июнь	
өткен жылғы тиісті айға к соответствующему месяцу предыдущего года							
Дәнді дақылдар							Культуры зерновые
бидай	127,4	127,3	124,2	120,1	116,7	114,6	пшеница
қатты бидай	122,7	124,0	124,4	123,9	121,5	120,7	пшеница твердая
жұмсақ бидай	127,6	127,4	124,2	119,9	116,5	114,3	пшеница мягкая
жүгері	109,1	111,3	110,0	109,3	110,2	111,4	кукуруза
арпа	111,9	111,7	111,1	110,3	109,5	108,7	ячмень
қара бидай	102,1	101,7	114,5	114,2	114,2	114,2	рожь
сұлы	98,4	100,1	101,2	99,1	101,1	99,5	овес
тары	101,8	101,8	101,8	101,8	99,6	99,6	просо
қарақұмық	97,3	105,2	105,8	116,5	116,5	128,2	гречиха
Соя бұршақтары	103,1	103,2	103,2	102,5	103,4	103,1	Бобы соевые
Майлы тұқымдар							Семена масличные
күнбағыс тұқымдары	98,3	98,3	97,9	97,7	96,3	96,5	семена подсолнечника
мақсары тұқымдары	110,9	110,6	110,6	109,0	109,0	109,0	семена сафлора
Күріш	120,3	120,3	120,6	117,7	118,7	118,7	Рис
Көкөністер							Овощи
қырыққабат	122,9	119,9	113,3	111,6	110,8	110,1	капуста

Жалғасы

Продолжение

	Қаңтар Январь	Ақпан Февраль	Наурыз Март	Сәуір Апрель	Мамыр Май	Маусым Июнь	
ашық топырақтың қиярлары	102,5	102,5	102,5	102,5	102,5	105,2	огурцы открытого грунта
жабық топырақтың қиярлары	98,2	95,4	80,9	86,3	111,5	101,0	огурцы закрытого грунта
ашық топырақтың қызанақтары	117,3	117,3	117,3	117,3	117,3	117,3	помидоры открытого грунта
жабық топырақтың қызанақтары	120,1	111,8	112,9	106,6	111,1	97,8	помидоры закрытого грунта
асханалық сәбіз	114,7	111,9	108,3	106,6	106,9	104,6	морковь столовая
басты пияз	135,9	127,0	121,7	120,1	121,6	121,6	лук репчатый
асханалық ызылша	113,2	111,9	109,7	107,6	104,5	103,2	свекла столовая
Қауын және қарбыз	102,3	102,3	102,3	102,3	102,3	99,8	Дыни и арбузы
Картоп	119,9	121,1	115,3	109,4	104,9	101,2	Картофель
Мал және құс							Скот и птица
ірі қара мал	102,8	102,2	101,7	101,9	102,7	102,7	скот крупный рогатый
жылқы	103,8	103,0	102,9	103,2	102,2	102,3	лошади
түйе	113,4	114,2	108,9	108,4	107,4	106,8	верблюды
қой	103,8	103,5	103,7	103,0	103,2	102,6	овцы
шошқа	107,7	106,9	104,0	102,5	96,7	96,7	свиньи
құс	110,8	110,7	104,2	107,8	104,0	103,7	птица
Шикі сүт							Молоко сырое
сиырдың	108,5	105,5	103,3	100,5	98,2	96,4	коровье
биенің	102,0	103,9	101,6	102,4	102,4	102,4	кобылье
түйенің	109,5	109,8	109,1	107,4	111,1	107,8	верблюжье
Тауық жұмыртқасы	80,0	89,6	88,4	84,3	93,0	79,1	Яйца куриные
Қойдан қырқылған жүн	98,6	98,6	98,6	98,6	97,6	103,7	Шерсть стриженная с овцы

Жалғасы

Продолжение

	Шілде Июль	Тамыз Август	Қыркүйек Сентябрь	Қазан Октябрь	Қараша Ноябрь	Желтоқсан Декабрь	
Дәнді дақылдар							Культуры зерновые
бидай	112,1	109,9	106,9	106,5	104,2	103,1	пшеница
қатты бидай	120,2	119,4	116,4	113,5	108,6	100,9	пшеница твердая
жұмсақ бидай	111,8	109,5	106,5	106,2	104,0	103,2	пшеница мягкая
жүгері	111,4	109,6	108,4	109,0	104,1	98,4	кукуруза
арпа	108,0	104,6	101,4	102,2	103,6	102,8	ячмень
қара бидай	114,2	114,9	111,1	108,1	102,2	99,6	рожь
сұлы	99,6	99,5	99,8	99,7	99,0	101,1	овес
тары	99,6	99,6	98,9	105,9	102,5	101,3	просо
қарақұмық	122,9	122,6	122,5	123,4	145,7	159,6	гречиха
Соя бұршақтары	104,3	104,3	104,3	103,6	103,2	102,5	Бобы соевые
Майлы тұқымдар							Семена масличные
күнбағыс тұқымдары	102,1	102,9	104,7	105,0	114,2	125,5	семена подсолнечника
мақсары тұқымдары	108,6	108,6	110,1	113,2	107,9	104,8	семена сафлора
Күріш	118,6	118,2	116,6	113,3	107,8	103,3	Рис
Көкөністер							Овощи
қырыққабат	110,1	115,1	123,6	116,5	109,1	106,8	капуста
ашық топырақтың қиярлары	106,1	115,0	110,4	104,2	104,2	104,2	огурцы открытого грунта
жабық топырақтың қиярлары	68,2	73,1	61,0	59,1	102,4	107,8	огурцы закрытого грунта
ашық топырақтың қызанақтары	118,9	102,5	104,9	98,7	98,7	98,7	помидоры открытого грунта
жабық топырақтың қызанақтары	90,7	93,2	96,3	97,6	103,3	106,9	помидоры закрытого грунта
асханалық сәбіз	104,7	105,4	104,7	103,6	94,4	94,7	морковь столовая
басты пияз	116,7	117,3	113,1	108,3	90,2	88,9	лук репчатый
асханалық қызылша	102,3	103,0	105,7	101,7	99,7	95,9	свекла столовая
Қауын және қарбыз	101,9	95,1	88,0	87,1	87,1	87,1	Дыни и арбузы
Картоп	99,6	100,8	101,7	100,8	93,0	91,6	Картофель
Мал және құс							Скот и птица
ірі қара мал	103,1	102,4	102,3	101,4	101,1	101,2	скот крупный рогатый
жылқы	101,8	100,2	99,2	97,7	97,8	97,3	лошади
түйе	106,6	104,7	105,0	102,3	101,5	98,1	верблюды
қой	101,7	101,9	101,0	101,3	100,7	100,3	овцы
шошқа	94,8	92,4	92,5	91,0	92,0	94,2	свиньи
құс	97,9	93,8	90,3	88,0	90,4	98,6	птица
Шикі сүт							Молоко сырое

Жалғасы

Продолжение

	Шілде Июль	Тамыз Август	Қыркүйек Сентябрь	Қазан Октябрь	Қараша Ноябрь	Желтоқсан Декабрь	
сиырдың	94,0	93,4	92,5	92,2	94,2	94,5	коровье
биенің	102,2	102,2	104,4	112,0	113,7	114,1	кобылье
түйенің	109,5	108,3	107,5	107,4	107,5	106,1	верблюжье
Тауық жұмыртқасы	69,1	66,3	82,3	101,4	117,9	124,5	Яйца куриные
Қойдан қырқылған жүн	119,1	119,1	119,1	119,1	119,1	119,1	Шерсть стриженная с овцы

Ауыл шаруашылығы өнімінің жекелеген түрлерін өткізу бағасының индексі

Индекс цен реализации на отдельные виды продукции сельского хозяйства

кезең соңына, өткен жылғы желтоқсанға пайызбен

на конец периода, в процентах к декабрю предыдущего года

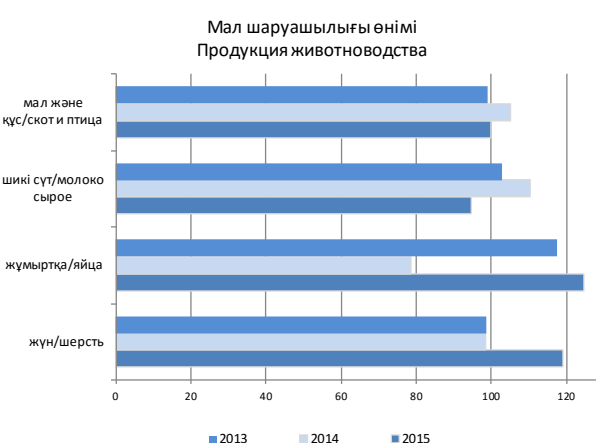
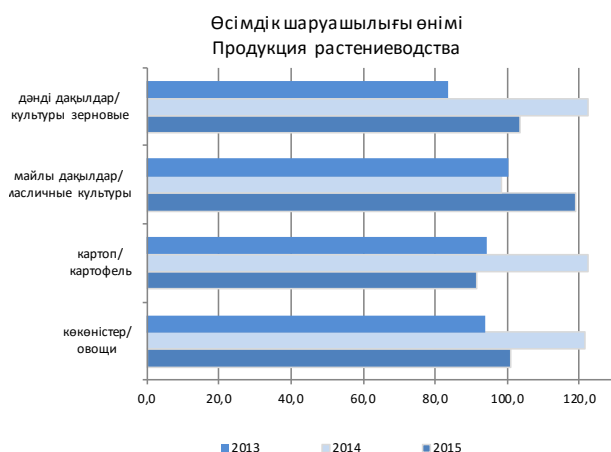

1.8 Ауылшаруашылық құралымдары үшін өндірістік-техникалық мақсаттағы өнім мен көрсетілген қызметтер бағасының индексі

Индекс цен на продукцию производственно-технического назначения и услуги для сельскохозяйственных формирований

өткен жылға пайызбен

в процентах к предыдущему году

	2011	2012	2013	2014	2015	
Ауылшаруашылық құралымдары үшін өндірістік-техникалық мақсаттағы өнім мен көрсетілген қызметтер	115,7	103,9	108,0	100,1	97,5	Продукция производственно-технического назначения и услуги для сельскохозяйственных формирований
өнеркәсіп өнімі	115,7	103,9	108,0	100,2	97,0	продукция промышленная
ауылшаруашылық құралымдарына көрсетілген қызметтер	115,3	105,6	103,6	100,6	100,7	услуги, оказанные сельхозформированиям
сатып алынған ауыл шаруашылығы өнімі	117,2	98,5	123,3	97,4	107,1	приобретенная продукция сельского хозяйства
Негізгі өндірістік қорларды құратын ресурстар	108,2	104,1	99,8	98,8	104,4	Ресурсы, составляющие основные производственные фонды
Өндірістік айналым қорларын құратын ресурстар	116,3	103,9	108,7	100,2	96,9	Ресурсы, составляющие оборотные производственные фонды

**Ауыл шаруашылығы өнімін өткізу және ауылшаруашылық құралымдарының
өнеркәсіп өнімі мен қызметтерін сатып алу бағасының индекстері
Индексы цен реализации на продукцию сельского хозяйства и приобретения
сельхозформированиями промышленной продукции и услуг**

өткен жылға пайызбен

в процентах к предыдущему году

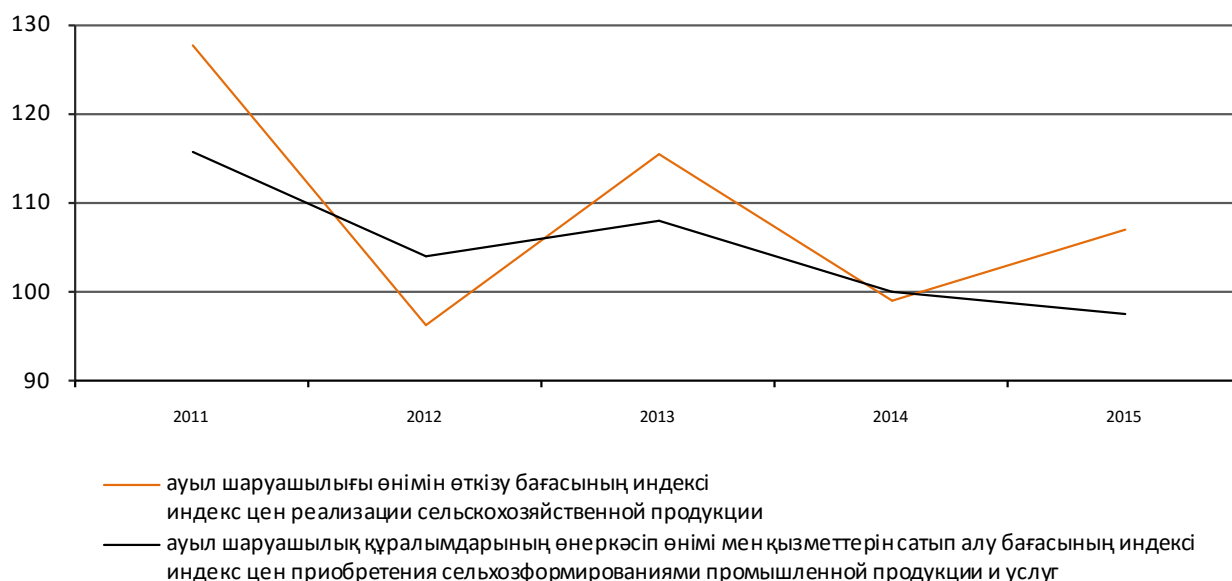

**1.9 Ауылшаруашылық құралымдары сатып алған өнеркәсіп өнімі мен
қызметтерінің негізгі түрлері бағасының индексі
Индекс цен на основные виды промышленной продукции и услуги для
сельскохозяйственных формирований**

өткен жылға пайызбен

в процентах к предыдущему году

	2011	2012	2013	2014	2015	
Сатып алынған өнеркәсіп өнімі						Приобретенная промышленная продукция
ауыл және орман шаруашылығына арналған машиналар	107,9	104,0	99,4	93,2	107,6	машины для сельского и лесного хозяйства
тракторлар	107,9	102,4	98,7	111,9	103,5	тракторы
автомобильдер	105,7	99,7	99,5	150,2	84,4	автомобили
Резеңке шиналар және камералар	116,3	100,4	101,4	83,4	93,2	Шины и камеры резиновые
Ауыл шаруашылығына арналған машина бөлшектері	113,1	100,0	100,0	100,0	107,7	Части машин для сельского хозяйства
Тыңайтқыштар мен азоттық қоспалар	106,7	110,2	101,5	100,4	114,6	Удобрения и соединения азотные
азоттық тыңайтқыштар	106,7	110,7	103,6	94,6	134,3	азотные удобрения
Фосфорлық тыңайтқыштар	107,1	113,6	100,8	100,0	100,0	фосфорные удобрения
калий тыңайтқыштары	105,0	110,2	101,5	100,4	114,6	калийные удобрения
Пестицидтер және агрохимия өнімдері	108,5	101,1	98,7	89,5	97,1	Пестициды и агрохимические продукты
инсектицидтер	105,3	84,4	90,3	97,8	99,4	инсектициды
гербицидтер	109,0	102,7	98,9	86,3	96,3	гербициды
өңуге қарсы құралдар, өсімдіктің өсуін реттеуіштер	125,1	93,4	101,1	107,6	101,3	средства против прорастания, регуляторы роста растений
дезинфекция құралдары	105,0	100,0	100,0	100,0	100,0	средства дезинфекционные
фунгицидтер	105,3	100,0	100,0	100,8	100,0	фунгициды
Ауылшаруашылық жануарларына арналған дайын азықтар	116,7	97,1	137,7	87,7	115,3	Корма готовые для животных сельскохозяйственных
шошқаға арналған дайын жемшөп	101,9	106,5	137,0	91,2	113,1	корма готовые для свиней
ірі қара малға арналған дайын жемшөп	114,9	102,3	135,7	98,8	112,9	корма готовые для скота крупного рогатого
үй құсына арналған дайын жемшөп	116,7	97,1	137,8	87,6	115,3	корма готовые для птицы домашней
Өзге де өнеркәсіп өнімдері						Прочая промышленная продукция

	2011	2012	2013	2014	2015	
сүрек және сүректен жасалған бұйымдар	145,3	103,1	99,5	90,1	101,0	древесина и изделия из древесины
металл емес минералдық бұйымдар	109,7	108,5	104,0	99,5	95,4	изделия минеральные неметаллические
негізгі металдар	107,5	98,5	99,7	103,1	101,6	металлы основные
дайын металл бұйымдар, машиналар мен жабдықтардан басқа	114,2	104,5	101,1	104,7	102,3	изделия металлические готовые, кроме машин и оборудования
Энергия ресурстары	116,9	105,5	100,2	103,5	90,6	Энергоресурсы
Мұнай өңдеу өнімдері	114,0	102,0	95,4	100,6	92,4	Продукты переработки нефти
бензин	122,2	101,7	91,7	100,7	94,2	бензин
газойл (дизельдік отын)	113,3	133,3	95,6	100,9	90,9	газойли (дизельное топливо)
отындық мазут	100,1	102,8	93,5	104,4	71,0	мазут топочный
сұйытылған пропан мен бутан	105,5	110,2	90,1	111,0	65,1	пропан и бутан сжиженный
Тас көмір	115,0	97,7	99,5	103,1	104,4	Уголь каменный
Табиғи газ	107,7	110,5	97,8	103,9	91,2	Газ природный
Электр энергиясы	120,4	109,5	105,6	106,7	88,1	Электроэнергия
Ауыл шаруашылық құралымдарына көрсетілген қызметтер						Услуги, оказанные сельхозформированиям
агромелиоративті жұмыстар жүргізу бойынша қызметтер	110,4	102,0	услуги по проведению работ агромелиоративных
орман және ауылшаруашылығына арналған машиналарды жөндеу және техникалық қызмет көрсету бойынша қызметтер	110,3	112,7	99,9	102,2	101,4	услуги по ремонту и техническому обслуживанию машин для сельского и лесного хозяйства
автомобильдерді жөндеу және техникалық қызмет көрсетулер	113,3	108,1	99,9	102,2	101,4	услуги по техническому обслуживанию и ремонту средств автотранспортных
ветеринарлық қызметтері	115,3	96,8	услуги ветеринарные
сымды телекоммуникациялық қызметтер	99,7	99,8	98,7	услуги телекоммуникационные проводные
Сатып алынған ауыл шаруашылығы өнімі						Приобретенная продукция сельского хозяйства
тұқымдар мен отырғызылатын материалдар	117,6	86,1	129,8	96,4	107,0	семена и посадочный материал
жемшөп	118,9	104,8	137,0	90,8	113,8	корма
тірі малдар	115,3	109,0	103,0	104,5	101,4	животные живые

1.10 Ауыл шаруашылығы өнімін өткізудің орташа бағасы
Средние цены реализации на продукцию сельского хозяйства

тоннасына теңгемен

в тенге за тонну

	2011	2012	2013	2014	2015	
кезең соңына на конец периода						
Дәнді дақылдар						Культуры зерновые
бидай	22 069	31 860	26 317	31 930	33 888	пшеница
қатты бидай	32 240	35 321	33 638	36 480	46 352	пшеница твердая
жұмсақ бидай	21 480	31 659	25 948	31 701	33 259	пшеница мягкая
жүгері	29 667	30 284	29 613	31 287	34 098	кукуруза
арпа	17 615	21 475	22 966	23 512	24 636	ячмень
қара бидай	20 970	26 408	29 442	28 122	29 302	рожь
сұлы	19 843	19 733	18 337	16 317	17 885	овес
тары	24 325	27 817	24 705	23 158	29 618	просо
қарақұмық	79 428	72 331	64 108	33 157	58 952	гречиха
Бұршақ	33 665	36 736	34 623	38 210	40 815	Горох
Соя бұршақтары	51 842	61 406	70 559	72 990	69 524	Бобы соевые
Майлы тұқымдар						Семена масличные
күнбағыс тұқымдары	68 003	61 291	69 812	55 413	67 016	семена подсолнечника
мақсары тұқымдары	31 447	35 958	35 660	40 635	42 082	семена сафлора
Күріш	33 573	36 756	37 827	45 994	59 014	Рис
Көкөністер						Овощи
қырыққабат	36 238	38 242	38 519	43 434	52 248	капуста
ашық топырақтың қиярлары	55 794	66 824	61 912	65 826	75 118	огурцы открытого грунта

Жалғасы

Продолжение

	2011	2012	2013	2014	2015	
жабық топырақтың қиярлары	132 989	190 435	239 923	229 632	261 749	огурцы закрытого грунта
ашық топырақтың қызанақтары	48 496	69 103	71251	94 901	94 147	помидоры открытого грунта
жабық топырақтың қызанақтары	166 245	237 435	226 010	220 090	269 304	помидоры закрытого грунта
асханалық сәбіз	49 100	56 506	52 259	59 906	53 874	морковь столовая
басты пияз	40 283	39 280	32 799	43 785	41 941	лук репчатый
асханалық қызылша	50 360	53 044	52 677	55 806	52 329	свекла столовая
Темекі	225 000	369 327	392 325	376 938	400 000	Табак
Қант қызылшасы	10 006	11 140	9 424	7 588	11 218	Сахарная свекла
Мақта	77 871	72 208	80 708	79 109	88 859	Хлопок
Қауын және қарбыз	18 836	22 849	27 303	29 263	31 270	Дыни и арбузы
Картоп	49 612	48 054	45 347	55 429	50 977	Картофель
Кесіп алынған гүлдер (мың дана)	83 563	150 000	363 830	439 299	430 739	Цветы срезанные (тыс. штук)
Жемістер және жидектер						Плоды и ягоды
шекілдеуікті жемістер	73 639	82 419	100 100	140 945	125 539	плоды семечковые
дәнекті жемістер	71 081	77 867	69 979	69 979	151 820	плоды косточковые
жеміс дақылдарының жидектері	234 271	245 441	250 000	250 000	282 324	плоды культур ягодных
Жүзім	53 071	80 839	124 835	134 993	107 235	Виноград
Мал және құс (тірілей салмақта)						Скот и птица (в живом весе)
ірі қара мал	351 759	399 127	410 595	399 064	438 852	скот крупный рогатый
жылқы	457 989	490 762	491 254	552 735	559 312	лошади
түйе	498 138	525 551	475 204	546 111	570 356	верблюды
қой	343 823	397 705	437 002	456 548	488 374	овцы
шошқа	326 670	381 518	359 005	435 084	401 690	свиньи
құс	223 454	236 242	234 173	311 130*	306 450*	птица
Шикі сүт						Молоко сырое
сиырдың	66 879	69 040	72 459	81 664	79 014	коровье
биенің	291 997	290 083	362 387	367 228	484 379	кобылье
түйенің	308 734	406 383	379 237	428 188	471 305	верблюжье
Бал	917 809	1 017 990	980 930	980 930	992 373	Мед
Тауық жұмыртқасы (мың данасына)	12 531	12 297	15 342	12 835	16 530	Яйца куриные (за тыс. штук)
Қойдан қырқылған жүн (нақты салмақта)	140 692	153809	153 468	161 296	178 597	Шерсть стриженная с овцы (в физической массе)
Елтірілі қозы терісі (мың данасына)	488 349	499 039	513 075	529 712	595 288	Шкурки ягнят смушковых (за тыс. штук)
жылына орта есеппен в среднем за год						
Дәнді дақылдар						Культуры зерновые
бидай	28 995	26 917	31 509	30 283	33 315	пшеница
қатты бидай	35 916	29 531	35 450	31 824	46 285	пшеница твердая
жұмсақ бидай	27 907	25 546	29 823	29 492	32 660	пшеница мягкая
жүгері	27 094	28 933	30 533	29 312	34 507	кукуруза
арпа	17 001	18 641	24 120	22 802	24 269	ячмень
қара бидай	21 005	25 286	29 085	25 851	29 462	рожь
сұлы	19 500	18 978	18 227	16 637	17 973	овес
тары	25 037	26 808	27 264	22 808	29 299	посо
қарақұмық	90 076	72 910	68 569	32 607	44 316	гречиха
Бұршақ	35 567	35 235	33 912	37 595	38 823	Горох
Соя бұршақтары	50 747	55 520	70 267	70 153	68 153	Бобы соевые
Майлы тұқымдар						Семена масличные
күнбағыс тұқымдары	66 685	60 570	72 099	57 781	61 426	семена подсолнечника
мақсары тұқымдары	31 230	33 197	38 539	38 220	41 600	семена сафлора
Күріш	34 629	36 808	37 230	41 066	58 423	Рис
Көкөністер						Овощи
қырыққабат	45 095	34 222	40 827	40 231	51 057	капуста
ашық топырақтың қиярлары	55 863	57 958	68 155	64 885	73 561	огурцы открытого грунта
жабық топырақтың қиярлары	161 106	199 478	205 320	198 335	197 820	огурцы закрытого грунта
ашық топырақтың қызанақтары	42 159	73 551	68 438	84 915	94 757	помидоры открытого грунта

Жалғасы

Продолжение

	2011	2012	2013	2014	2015	
жабық топырақтың қызанақтары	166 124	255 358	245 241	205 441	237 701	помидоры закрытого грунта
асханалық сәбіз	58 962	51 288	55 966	57 313	56 185	морковь столовая
басты пияз	41 056	39 314	34 338	38 420	45 560	лук репчатый
асханалық қызылша	55 036	48 401	54 963	54 980	53 877	свекла столовая
Темекі	226 000	493 816	369 920	373 860	400 000	Табак
Қант қызылшасы	10 333	10 033	10 970	7 312	9 082	Сахарная свекла
Мақта	92 646	76 695	78 890	79 658	91 051	Хлопок
Қауын және қарбыз	19 444	20 679	24 779	28 990	33 700	Дыни и арбузы
Картоп	60 450	46 039	49 262	52 088	51 626	Картофель
Кесіп алынған гүлдер (мың дана)	83 340	166 667	363 830	413 843	254 136	Цветы срезанные (тыс. штук)
Жемістер және жидектер						Плоды и ягоды
шекілдеуікті жемістер	72 455	75 443	96 650	125 798	126 199	плоды семечковые
сүйекті жемістер	71 653	71 731	68 567	69 979	142 246	плоды косточковые
жеміс дақылдарының жидектері	216 280	245 441	248 642	246 604	282 261	плоды культур ягодных
Жүзім	53 531	73 825	103 891	134 274	113 197	Виноград
Мал және құс (тірілей салмақта)						Скот и птица (в живом весе)
ірі қара мал	327 427	383 355	417 106	398 978	434 800	скот крупный рогатый
жылқы	414 132	472 437	491 378	541 947	567 288	лошади
түйе	419 389	510 114	473 337	520 230	584 980	верблюды
қой	311 865	379 074	419 410	452 139	491 983	овцы
шошқа	319 142	389 833	349 885	420 576	409 919	свины
құс	225 731	233 895	230 241	288 358*	296 154*	птица
Шикі сүт						Молоко сырое
сиырдың	63 180	66 264	68 930	78 223	77 667	коровье
биенің	269 294	291 710	335 145	373 010	451 712	кобылье
түйенің	270 056	366 419	409 803	417 833	469 612	верблюжье
Бал	893 122	1 016 933	990 413	980 930	1 003 487	Мед
Тауық жұмыртқасы (мың данасына)	11 864	11 803	13 121	13 066	12 033	Яйца куриные (за тыс. штук)
Қойдан қырқылған жүн (нақты салмақта)	125 120	149 483	155 809	162 870	172 792	Шерсть стриженная с овцы (в физической массе)
Елтірілі қозы терісі (мың данасына)	423 565	495 655	502 531	528 429	573 132	Шкурки ягнят смушковых (за тыс. штук)

* Сойыс салмақта.

В убойном весе.

1.11 2015 жылы ауыл шаруашылығы өнімін өткізу орташа бағасы Средние цены реализации на продукцию сельского хозяйства в 2015 году

тоннасына теңгемен

в тенге за тонну

	Қаңтар Январь	Ақпан Февраль	Наурыз Март	Сәуір Апрель	Мамыр Май	Маусым Июнь	
Дәнді дақылдар							Культуры зерновые
бидай	33 364	33 327	33 300	33 055	33 044	33 221	пшеница
қатты бидай	47 069	46 915	46 656	46 695	46 174	46 110	пшеница твердая
жұмсақ бидай	32 672	32 642	32 626	32 366	32 381	32 571	пшеница мягкая
жүгері	34 754	34 821	34 821	34 821	34 697	34 697	кукуруза
арпа	24 031	24 084	24 215	24 197	24 227	24 335	ячмень
қара бидай	29 724	29 724	29 724	29 790	29 790	29 790	рожь
сұлы	17 585	17 626	17 783	17 784	17 947	17 922	овес
тары	29 244	29 258	29 258	29 258	28 654	28 672	просо
қарақұмық	37 154	37 154	37 379	41 143	41 118	44 844	гречиха
Соя бұршақтары	68 188	68 295	68 282	68 282	67 982	67 982	Бобы соевые
Майлы тұқымдар							Семена масличные
күнбағыс тұқымдары	53 706	53 961	53 816	53 738	54 363	54 542	семена подсолнечника
мақсары тұқымдары	40 167	40 167	40 167	39 857	39 857	39 857	семена сафлора
Күріш	57 590	57 590	57 741	57 894	58 387	58 541	Рис
Көкөністер							Овощи
қырыққабат	49 335	50 132	50 410	50 790	50 695	50 562	капуста
ашық жерде өсірілген қияр	72 096	72 096	72 096	72 096	72 096	72 895	огурцы открытого грунта
жабық жерде өсірілген қияр	260 017	259 485	264 514	259 945	222 965	172 269	огурцы закрытого грунта
ашық жерде өсірілген қызанақ	95 346	95 346	95 346	95 346	95 346	95 346	помидоры открытого грунта

Жалғасы

Продолжение

	Қаңтар Январь	Ақпан Февраль	Наурыз Март	Сәуір Апрель	Мамыр Май	Маусым Июнь	
жабық жерде өсірілген қызанақ	262 587	258 974	258 921	259 878	256 943	230 190	помидоры закрытого грунта
асханалық сәбіз	56 915	56 944	56 939	57 134	57 410	57 543	морковь столовая
басты пияз	47 150	46 960	47 017	46 407	47 083	47 248	лук репчатый
асханалық қызылша	55 058	54 996	54 772	54 583	54 305	54 516	свекла столовая
Қауын және қарбыз	35 901	35 901	35 901	35 901	35 901	35 901	Дыни и арбузы
Картоп	56 277	56 396	56 172	55 287	54 919	53 942	Картофель
Мал және құс (тірілей салмақта)							Скот и птица (в живом весе)
ірі қара мал	431 532	431 290	433 391	432 782	432 874	434 746	скот крупный рогатый
жылқы	575 244	576 360	577 194	576 675	571 555	570 667	лошади
түйе	583 551	588 232	591 299	589 157	587 326	587 139	верблюды
қой	491 153	493 118	495 450	496 436	497 772	494 965	овцы
шошқа	435 703	431 358	420 134	418 236	402 465	402 962	свиньи
құс (сойыс салмақта)	314 824	310 777	300 071	303 571	297 908	298 617	птица (в убойном весе)
Шикі сүт							Молоко сырое
сиырдың	83 985	84 056	82 910	80 532	78 700	76 560	коровье
биенің	428 625	432 779	434 554	442 612	443 263	445 969	кобылье
түйенің	446 634	456 041	461 366	470 074	475 031	474 974	верблюжье
Бал	1 022 114	1 018 707	1 022 114	1 022 114	1 022 114	1 013 106	Мед
Тауық жұмыртқасы (мың данасына)	13 158	12 813	12 678	12 050	11 017	9 949	Яйца куриные (за тыс. штук)
Қойдан қырқылған жүн (нақты салмақта)	149 897	149 897	149 905	149 910	149 927	160 738	Шерсть стриженная с овцы (в физической массе)
Елтірілі қозы терісі (мың данасына)	561 147	565 326	565 326	565 326	566 196	566 196	Шкурки ягнят смушковых (за тыс. штук)

Жалғасы

Продолжение

	Шілде Июль	Тамыз Август	Қыркүйек Сентябрь	Қазан Октябрь	Қараша Ноябрь	Желтоқсан Декабрь	
Дәнді дақылдар							Культуры зерновые
бидай	33 294	33 197	33 018	33 542	33 536	33 888	пшеница
қатты бидай	45 992	45 992	45 992	46 440	46 397	46 352	пшеница твердая
жұмсақ бидай	32 653	32 551	32 363	32 891	32 886	33 259	пшеница мягкая
жүгері	34 697	34 697	34 555	34 737	33 871	34 098	кукуруза
арпа	24 357	24 188	24 067	24 333	24 450	24 636	ячмень
қара бидай	29 790	29 982	29 779	28 782	29 302	29 302	рожь
сұлы	18 031	18 031	18 099	18 054	17 887	17 885	овес
тары	28 672	28 672	28 460	30 477	29 618	29 618	просо
қарақұмық	42 978	42 978	42 978	43 267	50 580	58 952	гречиха
Соя бұршақтары	67 833	67 833	67 833	67 383	68 589	69 524	Бобы соевые
Майлы тұқымдар							Семена масличные
күнбағыс тұқымдары	55 771	55 771	55 772	55 953	60 307	67 016	семена подсолнечника
мақсары тұқымдары	39 857	39 857	41 229	42 393	42 193	42 082	семена сафлора
Күріш	58 478	58 455	58 318	58 569	58 665	59 014	Рис
Көкөністер							Овощи
қырыққабат	50 535	49 228	51 572	51 405	51 725	52 248	капуста
ашық жерде өсірілген қияр	70 555	73 978	74 726	75 118	75 118	75 118	огурцы открытого грунта
жабық жерде өсірілген қияр	107 620	109 790	106 632	103 195	188 633	261 749	огурцы закрытого грунта
ашық жерде өсірілген қызанақ	97 696	95 559	92 707	94 147	94 147	94 147	помидоры открытого грунта
жабық жерде өсірілген қызанақ	192 281	192 337	185 490	199 962	240 737	269 304	помидоры закрытого грунта
асханалық сәбіз	58 013	58 259	57 237	55 826	53 370	53 874	морковь столовая
басты пияз	47 492	47 559	46 381	46 292	41 571	41 941	лук репчатый
асханалық қызылша	54 186	54 119	53 263	53 623	53 211	52 329	свекла столовая
Қауын және қарбыз	36 296	33 701	31 548	31 270	31 270	31 270	Дыни и арбузы
Картоп	52 819	52 841	50 501	49 467	50 268	50 977	Картофель
Мал және құс (тірілей салмақта)							Скот и птица (в живом весе)
ірі қара мал	437 732	435 559	435 988	434 579	436 116	438 852	скот крупный рогатый
жылқы	567 838	565 229	558 442	557 476	559 973	559 312	лошади
түйе	585 275	585 361	587 319	587 438	587 133	570 356	верблюды
қой	490 152	491 648	488 984	490 301	489 593	488 374	овцы
шошқа	403 120	405 478	404 168	403 197	401 045	401 690	свиньи
құс (сойыс салмақта)	290 726	291 517	286 196	278 142	282 691	306 450	птица (в убойном весе)

Жалғасы

Продолжение

	Шілде Июль	Тамыз Август	Қыркүйек Сентябрь	Қазан Октябрь	Қараша Ноябрь	Желтоқсан Декабрь	
Шикі сүт							Молоко сырое
сиырдың	74 297	73 833	73 893	74 780	77 306	79 014	коровье
биенің	446 754	446 754	456 157	480 027	482 679	484 379	кобылье
түйенің	471 390	472 044	472 090	472 130	472 442	471 305	верблюжье
Бал	962 146	991 802	991 802	988 699	994 756	992 373	Мед
Тауық жұмыртқасы (мың данасына)	9 035	8 795	10 226	12 808	14 786	16 530	Яйца куриные (за тыс. штук)
Қойдан қырқылған жүн (нақты салмақта)	178 575	178 575	178 575	178 575	178 605	178 597	Шерсть стриженная с овцы (в физической массе)
Елтірілі қозы терісі (мың данасына)	566 413	566 413	566 413	593 540	595 288	595 288	Шкурки ягнят смушковых (за тыс. штук)

1.12 2015 жылы ауыл шаруашылығы өнімінің жекелеген түрлерін өткізу бағасының ара салмағы
Соотношение цен реализации на отдельные виды продукции сельского хозяйства в 2015 году

пайызбен

в процентах

	Қаңтар Январь	Ақпан Февраль	Наурыз Март	Сәуір Апрель	Мамыр Май	Маусым Июнь	
Бидай	100,0	100,0	100,0	100,0	100,0	100,0	Пшеница
Арпа	72,0	72,3	72,7	73,2	73,3	73,3	Ячмень
Сұлы	52,7	52,9	53,4	53,8	54,3	53,9	Овес
Қарақұмық	111,4	111,5	112,2	124,5	124,4	135,0	Гречиха
Күріш	172,6	172,8	173,4	175,1	176,7	176,2	Рис
Қырыққабат	147,9	150,4	151,4	153,7	153,4	152,2	Капуста
Асханалық сәбіз	170,6	170,9	171,0	172,8	173,7	173,2	Морковь столовая
Басты пияз	141,3	140,9	141,2	140,4	142,5	142,2	Лук репчатый
Картоп	168,7	169,2	168,7	167,3	166,2	162,4	Картофель
Ірі қара мал	100,0	100,0	100,0	100,0	100,0	100,0	Скот крупный рогатый
Жылқы	133,3	133,6	133,2	133,2	132,0	131,8	Лошади
Қой	113,8	114,3	114,3	114,7	115,0	114,3	Овцы
Шошқа	101,0	100,0	96,9	96,6	93,0	93,1	Свиньи
Құс	73,0	72,1	69,2	70,1	68,8	69,0	Птица
Шикі сүт	19,5	19,5	19,1	18,6	18,2	17,7	Молоко сырое
Тауық жұмыртқасы	3,0	3,0	2,9	2,8	2,5	2,3	Яйца куриные
Қойдан қырқылған жүн	34,7	34,8	34,6	34,6	34,6	37,1	Шерсть стриженная с овцы

Жалғасы

Продолжение

	Шілде Июль	Тамыз Август	Қыркүйек Сентябрь	Қазан Октябрь	Қараша Ноябрь	Желтоқсан Декабрь	
Бидай	100,0	100,0	100,0	100,0	100,0	100,0	Пшеница
Арпа	73,2	72,9	72,9	72,5	72,9	72,7	Ячмень
Сұлы	54,2	54,3	54,8	53,8	53,3	52,8	Овес
Қарақұмық	129,1	129,5	130,2	129,0	150,8	174,0	Гречиха
Күріш	175,6	176,1	176,6	174,6	174,9	174,1	Рис
Қырыққабат	151,8	148,3	156,2	153,3	154,2	154,2	Капуста
Асханалық сәбіз	174,2	175,5	173,4	166,4	159,1	159,0	Морковь столовая
Басты пияз	142,6	143,3	140,5	138,0	124,0	123,8	Лук репчатый
Картоп	158,6	159,2	152,9	147,5	149,9	150,4	Картофель
Ірі қара мал	100,0	100,0	100,0	100,0	100,0	100,0	Скот крупный рогатый
Жылқы	129,7	129,8	128,1	128,3	128,4	127,4	Лошади
Қой	112,0	112,9	112,2	112,8	112,3	111,3	Овцы
Шошқа	92,1	93,1	92,7	92,8	92,0	91,5	Свиньи
Құс	66,4	66,9	65,6	64,0	64,8	69,8	Птица
Шикі сүт	17,0	17,0	16,9	17,2	17,7	18,0	Молоко сырое
Тауық жұмыртқасы	2,1	2,0	2,3	2,9	3,4	3,8	Яйца куриные
Қойдан қырқылған жүн	40,8	41,0	41,0	41,1	41,0	40,7	Шерсть стриженная с овцы

2. Орман шаруашылығының, ағаш дайындаудың өнімдері және осы саладағы қызметтері бағасының деңгейі мен серпіні

Уровень и динамика цен на продукцию лесного хозяйства, лесозаготовок и услуги в этих областях

2.1 Орман шаруашылығының, ағаш дайындаудың өнімдері және осы саладағы қызметтерге өндіруші кәсіпорындар бағасының индексі

Индекс цен предприятий-производителей на продукцию лесного хозяйства, лесозаготовок и услуги в этих областях

пайызбен						в процентах
	2011	2012	2013	2014	2015	
кезең соңына, өткен жылғы желтоқсанға на конец периода, к декабрю предыдущего года						
Орман шаруашылығының, ағаш дайындаудың өнімдері және осы саладағы қызметтер	108,8	99,2	102,1	101,8	101,3	Продукция лесного хозяйства, лесозаготовок и услуги в этих областях
Өңделмеген сүрек	135,8	110,5	103,0	104,6	100,0	Древесина необработанная
Қылқан жапырақ тұқымды бөренелер	152,1	116,9	94,5	101,5	98,8	Бревна хвойных пород
Жапырақ тұқымды бөренелер, тропикалық тұқымдылардан басқа	107,1	103,5	109,7	100,0	100,0	Бревна лиственных пород, кроме тропических пород
Ағаш отыны	118,3	106,3	109,0	105,7	100,4	Топливо древесное
Орман шаруашылығындағы қызмет көрсетулер	101,2	96,0	101,8	100,9	102,4	Услуги в лесном хозяйстве
Орман питомниктерінің қызметтері	101,5	105,6	117,3	100,9	99,7	Услуги лесопитомников
Орман шаруашылығы саласындағы қызметтер (орман шаруашылығы және ағаш дайындау)	101,2	94,6	100,2	100,9	102,6	Услуги в области лесного хозяйства (лесоводства и лесозаготовок)
кезең соңына, 2005 жылғы желтоқсан = 100 на конец периода, декабрь 2005г. = 100						
Орман шаруашылығының, ағаш дайындаудың өнімдері және осы саладағы қызметтер	145,8	144,6	147,6	150,3	152,3	Продукция лесного хозяйства, лесозаготовок и услуги в этих областях
Өңделмеген сүрек	184,5	203,9	210,0	219,7	219,7	Древесина необработанная
Қылқан жапырақ тұқымды бөренелер	221,5	258,9	244,6	248,2	245,2	Бревна хвойных пород
Жапырақ тұқымды бөренелер, тропикалық тұқымдылардан басқа	115,7	119,8	131,3	131,3	131,3	Бревна лиственных пород, кроме тропических пород
Ағаш отыны	163,1	173,4	189,0	199,7	200,4	Топливо древесное
Орман шаруашылығындағы қызмет көрсетулер	127,7	122,7	124,9	126,0	128,9	Услуги в лесном хозяйстве
Орман питомниктерінің қызметтері	134,9	142,4	167,1	168,5	168,0	Услуги лесопитомников
Орман шаруашылығы саласындағы қызметтер (орман шаруашылығы және ағаш дайындау)	109,0	103,1	103,3	104,2	106,8	Услуги в области лесного хозяйства (лесоводства и лесозаготовок)
өткен жылға к предыдущему году						
Орман шаруашылығының, ағаш дайындаудың өнімдері және осы саладағы қызметтер	108,4	100,6	101,0	102,2	101,3	Продукция лесного хозяйства, лесозаготовок и услуги в этих областях
Өңделмеген сүрек	132,6	112,2	104,8	103,5	100,7	Древесина необработанная
Қылқан жапырақ тұқымды бөренелер	148,2	114,9	102,1	97,5	100,1	Бревна хвойных пород
Жапырақ тұқымды бөренелер, тропикалық тұқымдылардан басқа	106,9	103,8	105,5	104,2	100,0	Бревна лиственных пород, кроме тропических пород
Ағаш отыны	115,1	111,4	106,4	106,7	101,0	Топливо древесное
Орман шаруашылығындағы қызмет көрсетулер	101,6	97,3	99,7	101,8	101,9	Услуги в лесном хозяйстве
Орман питомниктерінің қызметтері	103,2	103,1	106,2	112,8	99,9	Услуги лесопитомников
Орман шаруашылығы саласындағы қызметтер (орман шаруашылығы және ағаш дайындау)	101,2	96,3	98,8	100,6	102,1	Услуги в области лесного хозяйства (лесоводства и лесозаготовок)

	2011	2012	2013	2014	2015	
кезең соңына, 2010 жылғы желтоқсан =100 на конец периода, декабрь 2010г. =100						
Орман шаруашылығының, ағаш дайындаудың өнімдері және осы саладағы қызметтер	108,8	107,9	110,2	112,2	113,6	Продукция лесного хозяйства, лесозаготовок и услуги в этих областях
Өңделмеген сүрек	135,8	150,0	154,5	161,7	161,7	Древесина необработанная
Қылқан жапырақ тұқымды бөренелер	152,1	177,8	168,0	170,5	168,4	Бревна хвойных пород
Жапырақ тұқымды бөренелер, тропикалық тұқымдылардан басқа	107,1	110,8	121,5	121,5	121,5	Бревна лиственных пород, кроме тропических пород
Ағаш отыны	118,3	125,8	137,1	144,9	145,4	Топливо древесное
Орман шаруашылығындағы қызмет көрсетулер	101,2	97,2	98,9	99,8	102,1	Услуги в лесном хозяйстве
Орман питомниктерінің қызметтері	101,5	107,1	125,6	126,7	126,4	Услуги лесопитомников
Орман шаруашылығы саласындағы қызметтер (орман шаруашылығы және ағаш дайындау)	101,2	95,7	95,8	96,6	99,1	Услуги в области лесного хозяйства (лесоводства и лесозаготовок)

Орман шаруашылығының, ағаш дайындаудың өнімдері және осы саладағы қызметтерге өндіруші кәсіпорындар бағасының өзгеруі

Изменение цен предприятий-производителей на продукцию лесного хозяйства, лесозаготовок и услуги в этих областях

кезең соңына, өткен жылғы желтоқсанға пайызбен, өсуі+, төмендеуі-

на конец периода, в процентах декабрю предыдущего года, прирост+, снижение-

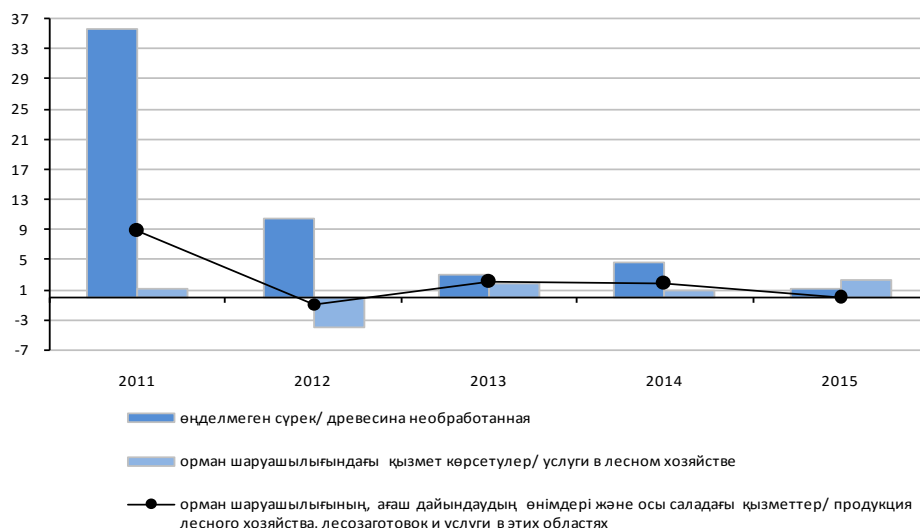

2.2 2015 жылы орман шаруашылығының, ағаш дайындаудың өнімдері және осы саладағы қызметтерге өндіруші кәсіпорындар бағасының индексі

Индекс цен предприятий-производителей на продукцию лесного хозяйства, лесозаготовок и услуги в этих областях в 2015 году

пайызбен

в процентах

	Орман шаруашылығының, ағаш дайындаудың өнімдері және осы саладағы қызметтер Продукция лесного хозяйства, лесозаготовок и услуги в этих областях	Өңделмеген сүрек Древесина необработанная	Орман шаруашылығындағы қызмет көрсетулер Услуги в лесном хозяйстве	
өткен кезеңге к предыдущему периоду				
Наурыз	100,6	100,1	100,9	Март
Маусым	100,1	99,8	100,3	Июнь
Қыркүйек	100,4	100,3	100,5	Сентябрь
Желтоқсан	100,2	99,8	100,6	Декабрь
өткен жылғы желтоқсанға к декабрю предыдущего года				
Наурыз	100,6	100,1	100,9	Март
Маусым	100,7	100,0	101,3	Июнь
Қыркүйек	101,1	100,3	101,8	Сентябрь
Желтоқсан	101,3	100,0	102,4	Декабрь

Жалғасы

Продолжение

	Орман шаруашылығының, ағаш дайындаудың өнімдері және осы саладағы қызметтер Продукция лесного хозяйства, лесозаготовок и услуги в этих областях	Өңделмеген сүрек Древесина необработанная	Орман шаруашылығындағы қызмет көрсетулер Услуги в лесном хозяйстве	
өткен жылғы тиісті айға к соответствующему месяцу предыдущего года				
Наурыз	101,7	102,0	101,8	Март
Маусым	101,1	100,6	101,7	Июнь
Қыркүйек	101,1	100,4	101,8	Сентябрь
Желтоқсан	101,3	100,0	102,4	Декабрь
2010 жылғы желтоқсан=100 декабрь 2010г.=100				
Наурыз	112,8	161,9	100,7	Март
Маусым	112,9	161,6	101,0	Июнь
Қыркүйек	113,4	162,1	101,6	Сентябрь
Желтоқсан	113,6	161,7	102,1	Декабрь

2.3 Орман шаруашылығының, ағаш дайындаудың өнімдері және осы саладағы қызметтерге өндіруші кәсіпорындар бағасының индексі
Индекс цен предприятий-производителей на продукцию лесного хозяйства, лесозаготовок и услуги в этих областях

кезең соңына, өткен жылғы желтоқсанға пайызбен

на конец периода, в процентах к декабрю предыдущего года

	2011	2012	2013	2014	2015	
Орман шаруашылығының, ағаш дайындаудың өнімдері және осы саладағы қызметтер	108,8	99,2	102,1	101,8	101,3	Продукция лесного хозяйства, лесозаготовок и услуги в этих областях
Өңделмеген сүрек	135,8	110,5	103,0	104,6	100,0	Древесина необработанная
Қылқан жапырақ тұқымды бөренелер	152,1	116,9	94,5	101,5	98,8	Бревна хвойных пород
Қылқан жапырақ тұқымдыларды аралау үшін кесілген ағаш материалдары	152,6	102,8	97,8	102,0	96,9	Лесоматериалы круглые для распиловки хвойных пород
Қылқан жапырақ тұқымдылардың аршуға және сүргілеуге арналған кесілген ағаш материалдары	166,1	180,9	77,4	100,0	100,0	Лесоматериалы круглые для лущения и строгания хвойных пород
Қылқан жапырақ тұқымдылардың қайта өндеуге пайдаланылатын кесілген ағаш материалдары	89,9	83,5	106,1	100,0	112,9	Лесоматериалы круглые используемые для переработки хвойных пород
Жапырақ тұқымды бөренелер, тропикалық тұқымдылардан басқа	107,1	103,5	109,7	100,0	100,0	Бревна лиственных пород, кроме тропических пород
Жапырақ тұқымдыларды, тропикалық тұқымдылардан басқа аралау үшін кесілген ағаш материалдары	107,1	103,5	109,7	100,0	100,0	Лесоматериалы круглые для распиловки лиственных пород, кроме тропических пород
Жапырақ тұқымдыларды тропикалық тұқымдылардан басқа қайта өндеуге пайдаланылатын кесілген ағаш материалдары	100,0	100,0	Лесоматериалы круглые, используемые для переработки лиственных пород, кроме тропических пород
Ағаш отыны	118,3	106,3	109,0	105,7	100,4	Топливо древесное
Жасыл орман	124,7	102,4	111,3	113,1	100,0	Зеленый лес
Өртеңдер	130,9	102,9	106,7	108,0	100,3	Погорельник
Қуағаштар	101,3	88,4	108,7	100,4	105,7	Сухостой
Орман шаруашылығындағы қызмет көрсетулер	101,2	96,0	101,8	100,9	102,4	Услуги в лесном хозяйстве
Орман питомниктерінің қызметтері	101,5	105,6	117,3	100,9	99,7	Услуги лесопитомников
Ағаш және бұта тұқымдылардың екпелері мен көшеттерін өсіру бойынша қызметтер	101,5	105,6	117,3	100,9	99,7	Услуги по выращиванию семян и саженцев древесных и кустарниковых пород

	2011	2012	2013	2014	2015	
Орман шаруашылығы саласындағы қызметтер (орман шаруашылығы және ағаш дайындау)	101,2	94,6	100,2	100,9	102,6	Услуги в области лесного хозяйства (лесоводства и лесозаготовок)
Орман шаруашылығы саласындағы қызметтер	100,8	94,7	100,1	100,9	102,6	Услуги в области лесоводства
Орман өсіру бойынша қызметтер (көшеттерді отырғызу, қосымша отырғызу, басқа жерге қайта отырғызу, сирету)	99,5	100,3	100,4	100,9	100,0	Услуги по выращиванию леса (посадка, подсадка, пересадка саженцев, прореживание и т.д.)
Орман қорын қорғау және күзету бойынша қызметтер	100,2	77,7	100,7	103,1	100,3	Услуги по охране и защите лесного фонда
Өртке қарсы іс-шараларды ұйымдастыру, орман өрттерін болдырмау, оларды уақытында анықтау және жою бойынша қызметтер	105,3	97,9	100,0	100,7	103,5	Услуги по противопожарному обустройству, предупреждению лесных пожаров, своевременному их обнаружению и ликвидации
Орман шаруашылығы саласындағы өзге де қызметтер	100,2	100,0	100,0	100,0	100,0	Услуги в области лесоводства прочие
Ағаш дайындау саласындағы қызметтер	117,1	89,7	108,8	100,0	100,3	Услуги в области лесозаготовок
Көбінесе орман шегінде сүйретіп тасу жұмыстарымен бірге бөренелерді тасымалдау бойынша қызметтер	111,6	97,6	104,0	99,5	101,2	Услуги по транспортированию бревен в сочетании с работами трелевочными, преимущественно в пределах леса
жоғарғы қоймаға дейін тасымалдау	119,4	81,4	111,2	98,8	100,0	транспортировка до верхнего склада
жоғарғы қоймадан төменгі қоймаға дейін тасымалдау	100,5	100,4	100,0	100,0	104,1	транспортировка от верхнего склада до нижнего
Ағаш құлату	119,9	52,6	107,6	100,0	100,0	Валка леса
Орманды кесу	99,8	108,7	124,2	100,0	100,0	Рубка леса
Бұтақтарды шабу	122,6	88,1	116,2	100,3	100,0	Обрубка сучьев

2.4 Орман шаруашылығының, ағаш дайындаудың өнімдері және осы саладағы қызметтерге өндіруші кәсіпорындар бағасының индексі

Индекс цен предприятий-производителей на продукцию лесного хозяйства, лесозаготовок и услуги в этих областях

өткен жылға пайызбен

в процентах к предыдущему году

	2011	2012	2013	2014	2015	
Орман шаруашылығының, ағаш дайындаудың өнімдері және осы саладағы қызметтер	108,4	100,6	101,0	102,2	101,3	Продукция лесного хозяйства, лесозаготовок и услуги в этих областях
Өңделмеген сүрек	132,6	112,2	104,8	103,5	100,7	Древесина необработанная
Қылқан жапырақ тұқымды бөренелер	148,2	114,9	102,1	97,5	100,1	Бревна хвойных пород
Қылқан жапырақ тұқымдыларды аралау үшін кесілген ағаш материалдары	138,3	112,4	100,9	99,0	99,4	Лесоматериалы круглые для распиловки хвойных пород
Қылқан жапырақ тұқымдылардың аршуға және сүргілеуге арналған кесілген ағаш материалдары	215,3	121,9	99,6	89,1	100,0	Лесоматериалы круглые для лущения и строгания хвойных пород
Қылқан жапырақ тұқымдылардың қайта өндеуге пайдаланылатын кесілген ағаш материалдары	93,2	83,1	99,0	104,0	106,5	Лесоматериалы круглые используемые для переработки хвойных пород
Жапырақ тұқымды бөренелер, тропикалық тұқымдылардан басқа	106,9	103,8	105,5	104,2	100,0	Бревна лиственных пород, кроме тропических пород
Жапырақ тұқымдыларды, тропикалық тұқымдылардан басқа аралау үшін кесілген ағаш материалдары	106,9	103,8	105,5	104,2	100,0	Лесоматериалы круглые для распиловки лиственных пород, кроме тропических пород
Ағаш отыны	115,1	111,4	106,4	106,7	101,0	Топливо древесное
Жасыл орман	118,4	110,0	108,0	112,5	102,2	Зеленый лес
Өртеңдер	125,4	111,1	102,6	110,0	100,5	Погорельник

Жалғасы

Продолжение

	2011	2012	2013	2014	2015	
Қуағаштар	102,0	90,7	104,7	101,9	103,9	Сухостой
Орман шаруашылығындағы қызмет көрсетулер	101,6	97,3	99,7	101,8	101,9	Услуги в лесном хозяйстве
Орман питомниктерінің қызметтері	103,2	103,1	106,2	112,8	99,9	Услуги лесопитомников
Ағаш және бұта тұқымдылардың екпелері мен көшеттерін өсіру бойынша қызметтер	103,2	103,1	106,2	112,8	99,9	Услуги по выращиванию сеянцев и саженцев древесных и кустарниковых пород
Орман шаруашылығы саласындағы қызметтер (орман шаруашылығы және ағаш дайындау)	101,2	96,3	98,8	100,6	102,1	Услуги в области лесного хозяйства (лесоводства и лесозаготовок)
Орман шаруашылығы саласындағы қызметтер	...	96,2	98,9	100,6	102,1	Услуги в области лесоводства
Орман өсіру бойынша қызметтер (көшеттерді отырғызу, қосымша отырғызу, басқа жерге қайта отырғызу, сирету)	...	99,7	100,5	100,7	100,3	Услуги по выращиванию леса (посадка, подсадка, пересадка саженцев, прореживание и т.д.)
Орман қорын қорғау және күзету бойынша қызметтер	...	84,0	93,1	102,1	100,9	Услуги по охране и защите лесного фонда
Өртке қарсы іс-шараларды ұйымдастыру, орман өрттерін болдырмау, оларды уақытында анықтау және жою бойынша қызметтер	...	100,5	99,9	100,4	102,6	Услуги по противопожарному обустройству, предупреждению лесных пожаров, своевременному их обнаружению и ликвидации
Орман шаруашылығы саласындағы өзге де қызметтер	...	100,1	100,0	100,0	100,0	Услуги в области лесоводства прочие
Ағаш дайындау саласындағы қызметтер	108,5	101,8	97,3	107,1	100,3	Услуги в области лесозаготовок
Көбінесе орман шегінде сүйретіп тасу жұмыстарымен бірге бөренелерді тасымалдау бойынша қызметтер	104,7	104,1	101,2	103,5	100,9	Услуги по транспортированию бревен в сочетании с работами трелевочными преимущественно в пределах леса
жоғарғы қоймаға дейін тасымалдау	106,5	98,1	94,1	109,6	99,1	транспортировка до верхнего склада
жоғарғы қоймадан төменгі қоймаға дейін тасымалдау	101,2	98,7	101,9	100,0	104,2	транспортировка от верхнего склада до нижнего
Ағаш құлату	...	84,8	68,5	106,8	100,0	Валка леса
Орманды кесу	...	107,0	126,6	99,6	100,0	Рубка леса
Бұтақтарды шабу	...	107,6	91,6	113,6	100,0	Обрубка сучьев

2.5 Орман шаруашылығының, ағаш дайындаудың өнімдері және осы саладағы қызметтерге өндіруші кәсіпорындар бағасының индексі

Индекс цен предприятий-производителей на продукцию лесного хозяйства, лесозаготовок и услуги в этих областях

кезең соңына, пайызбен, 2010 жылғы желтоқсан=100

на конец периода, в процентах, декабрь 2010г.=100

	2011	2012	2013	2014	2015	
Орман шаруашылығының, ағаш дайындаудың өнімдері және осы саладағы қызметтер	108,8	107,9	110,2	112,2	113,6	Продукция лесного хозяйства, лесозаготовок и услуги в этих областях
Өңделмеген сүрек	135,8	150,0	154,5	161,7	161,7	Древесина необработанная
Қылқан жапырақ тұқымды бөренелер	152,1	177,8	168,0	170,5	168,4	Бревна хвойных пород
Қылқан жапырақ тұқымдыларды аралау үшін кесілген ағаш материалдары	152,6	156,8	153,3	156,3	151,4	Лесоматериалы круглые для распиловки хвойных пород
Қылқан жапырақ тұқымдылардың аршуға және сүргілеуге арналған кесілген ағаш материалдары	166,1	300,5	232,6	232,6	232,6	Лесоматериалы круглые для лущения и строгания хвойных пород

	2011	2012	2013	2014	2015	
Қылқан жапырақ тұқымдылардың қайта өңдеуге пайдаланылатын кесілген ағаш материалдары	89,9	75,1	79,7	79,7	89,9	Лесоматериалы круглые используемые для переработки хвойных пород
Жапырақ тұқымды бөренелер, тропикалық тұқымдылардан басқа	107,1	110,8	121,5	121,5	121,5	Бревна лиственных пород, кроме тропических пород
Жапырақ тұқымдыларды, тропикалық тұқымдылардан басқа аралау үшін кесілген ағаш материалдары	107,1	110,8	121,5	121,5	121,5	Лесоматериалы круглые для распиловки лиственных пород, кроме тропических пород
Ағаш отыны	118,3	125,8	137,1	144,9	145,4	Топливо древесное
Жасыл орман	124,7	127,6	142,1	160,7	160,7	Зеленый лес
Өртеңдер	130,9	134,7	143,7	155,2	155,6	Погорельник
Қуағаштар	101,3	89,6	97,4	97,8	103,3	Сухостой
Орман шаруашылығындағы қызмет көрсетулер	101,2	97,2	98,9	99,8	102,1	Услуги в лесном хозяйстве
Орман питомниктерінің қызметтері	101,5	107,1	125,6	126,7	126,4	Услуги лесопитомников
Ағаш және бұта тұқымдылардың екпелері мен көшеттерін өсіру бойынша қызметтер	101,5	107,1	125,6	126,7	126,4	Услуги по выращиванию сеянцев и саженцев древесных и кустарниковых пород
Орман шаруашылығы саласындағы қызметтер (орман шаруашылығы және ағаш дайындау)	101,2	95,7	95,8	96,6	99,1	Услуги в области лесного хозяйства (лесоводства и лесозаготовок)
Орман шаруашылығы саласындағы қызметтер	100,8	95,5	95,6	96,4	99,0	Услуги в области лесоводства
Орман өсіру бойынша қызметтер (көшеттерді отырғызу, қосымша отырғызу, басқа жерге қайта отырғызу, сирету)	99,5	99,8	100,2	101,1	101,1	Услуги по выращиванию леса (посадка, подсадка, пересадка саженцев, прореживание и т.д.)
Орман қорын қорғау және күзету бойынша қызметтер	100,2	77,8	78,4	80,8	81,0	Услуги по охране и защите лесного фонда
Өртке қарсы іс-шараларды ұйымдастыру, орман өрттерін болдырмау, оларды уақытында анықтау және жою бойынша қызметтер	105,3	103,1	103,1	103,8	107,4	Услуги по противопожарному обустройству, предупреждению лесных пожаров, своевременному их обнаружению и ликвидации
Орман шаруашылығы саласындағы өзге де қызметтер	100,2	...	100,2	100,2	100,2	Услуги в области лесоводства прочие
Ағаш дайындау саласындағы қызметтер	117,1	105,1	114,3	114,3	114,6	Услуги в области лесозаготовок
Көбінесе орман шегінде сүйретіп тасу жұмыстарымен бірге бөренелерді тасымалдау бойынша қызметтер	111,6	109,0	113,4	112,8	114,2	Услуги по транспортированию бревен в сочетании с работами трелевочными, преимущественно в пределах леса
жоғарғы қоймаға дейін тасымалдау	119,4	97,2	108,1	106,8	106,8	транспортировка до верхнего склада
жоғарғы қоймадан төменгі қоймаға дейін тасымалдау	100,5	100,9	100,9	100,9	105,0	транспортировка от верхнего склада до нижнего
Ағаш құлату	119,9	63,1	67,9	67,9	67,9	Валка леса
Орманды кесу	99,8	108,4	134,7	134,7	134,7	Рубка леса
Бұтақтарды шабу	122,6	108,0	125,4	125,8	125,8	Обрубка сучьев

2.6 2015 жылы орман шаруашылығының, ағаш дайындаудың өнімдері және осы саладағы қызметтерге өндіруші кәсіпорындар бағасының индексі
Индекс цен предприятий-производителей на продукцию лесного хозяйства, лесозаготовок и услуги в этих областях в 2015 году

өткен кезеңге пайызбен

в процентах к предыдущему периоду

	Наурыз Март	Маусым Июнь	Қыркүйек Сентябрь	Желтоқсан Декабрь	
Орман шаруашылығының, ағаш дайындаудың өнімдері және осы саладағы қызметтер	100,6	100,1	100,4	100,2	Продукция лесного хозяйства, лесозаготовок и услуги в этих областях
Өңделмеген сүрек	100,1	99,8	100,3	99,8	Древесина необработанная
Қылқан жапырақ тұқымды бөренелер	100,7	98,2	101,6	98,3	Бревна хвойных пород
Қылқан жапырақ тұқымдыларды аралау үшін кесілген ағаш материалдары	101,0	97,6	100,7	97,7	Лесоматериалы круглые для распиловки хвойных пород
Қылқан жапырақ тұқымдылардың аршуға және сүргілеуге арналған кесілген ағаш материалдары	100,0	100,0	100,0	100,0	Лесоматериалы круглые для лущения и строгания хвойных пород
Қылқан жапырақ тұқымдылардың қайта өңдеуге пайдаланылатын кесілген ағаш материалдары	100,0	100,0	112,9	100,0	Лесоматериалы круглые используемые для переработки хвойных пород
Жапырақ тұқымды бөренелер, тропикалық тұқымдылардан басқа	100,0	100,0	100,0	100,0	Бревна лиственных пород, кроме тропических пород
Жапырақ тұқымдыларды, тропикалық тұқымдылардан басқа аралау үшін кесілген ағаш материалдары	100,0	100,0	100,0	100,0	Лесоматериалы круглые для распиловки лиственных пород, кроме тропических пород
Жапырақ тұқымдылардың, тропикалық тұқымдылардан басқа қайта өңдеуге пайдаланылатын кесілген ағаш материалдары	100,0	100,0	100,0	100,0	Лесоматериалы круглые, используемые для переработки лиственных пород, кроме тропических пород
Ағаш отыны	100,1	100,1	100,1	100,0	Топливо древесное
Жасыл орман	100,0	100,0	100,0	100,0	Зеленый лес
Өртендер	100,2	99,9	100,2	100,0	Погорельник
Қуағаштар	100,5	102,9	102,2	100,0	Сухостой
Орман шаруашылығындағы қызмет көрсетулер	100,9	100,3	100,5	100,6	Услуги в лесном хозяйстве
Орман питомниктерінің қызметтері	100,1	98,6	100,8	100,2	Услуги лесопитомников
Ағаш және бұта тұқымдылардың екпелері мен көшеттерін өсіру бойынша қызметтер	100,1	98,6	100,8	100,2	Услуги по выращиванию семян и саженцев древесных и кустарниковых пород
Орман шаруашылығы саласындағы қызметтер (орман шаруашылығы және ағаш дайындау)	101,0	100,5	100,5	100,6	Услуги в области лесного хозяйства (лесоводства и лесозаготовок)
Орман шаруашылығы саласындағы қызметтер	101,0	100,5	100,5	100,6	Услуги в области лесоводства
Орман өсіру бойынша қызметтер (көшеттерді отырғызу, қосымша отырғызу, басқа жерге қайта отырғызу, сирету)	100,0	100,0	100,0	100,0	Услуги по выращиванию леса (посадка, подсадка, пересадка саженцев, прореживание и т.д.)
Орман қорын қорғау және күзету бойынша қызметтер	100,3	100,0	100,0	100,0	Услуги по охране и защите лесного фонда
Өртке қарсы іс-шараларды ұйымдастыру, орман өрттерін болдырмау, оларды уақытында анықтау және жою бойынша қызметтер	101,3	100,6	100,7	100,8	Услуги по противопожарному обустройству, предупреждению лесных пожаров, своевременному их обнаружению и ликвидации
Орман шаруашылығы саласындағы өзге де қызметтер	100,0	100,0	100,0	100,0	Услуги в области лесоводства прочие
Ағаш дайындау саласындағы қызметтер	100,3	100,0	100,0	100,0	Услуги в области лесозаготовок
Көбінесе орман шегінде сүйретіп тасу жұмыстарымен бірге бөренелерді тасымалдау бойынша қызметтер	101,3	100,0	100,0	100,0	Услуги по транспортированию бревен в сочетании с работами трелевочными, преимущественно в пределах леса
жоғарғы қоймаға дейін тасымалдау	100,0	100,0	100,0	100,0	транспортировка до верхнего склада
жоғарғы қоймадан төменгі қоймаға дейін тасымалдау	104,2	100,0	100,0	99,9	транспортировка от верхнего склада до нижнего
Ағаш құлату	100,0	100,0	100,0	100,0	Валка леса
Орманды кесу	100,0	100,0	100,0	100,0	Рубка леса
Бұтақтарды шабу	100,0	100,0	100,0	100,0	Обрубка сучьев

**2.7 Орман шаруашылығының, ағаш дайындаудың өнімдері және осы саладағы қызметтерге
өндіруші кәсіпорындар бағасы**
**Цены предприятий-производителей на продукцию лесного хозяйства,
лесозаготовок и услуги в этих областях**

тығыз текше метріне теңгемен

в тенге за плотный кубический метр

	2011	2012	2013	2014	2015	
	кезең соңына на конец периода					
Қылқан жапырақ тұқымдыларды аралау үшін кесілген ағаш материалдары						Лесоматериалы круглые для распиловки хвойных пород
қарағай	10 692	7 857	3 950	5 171	4 959	сосна
майқарағай	5 854	6 583	7 790	8 818	8 165	пихта
балқарағай	4 023	3 048	лиственница
Қылқан жапырақ тұқымдылардың аршуға және сүргілеуге арналған кесілген ағаш материалдары						Лесоматериалы круглые для лущения и строгания хвойных пород
қарағай	7 804	9 000	5 721	10 086	7 648	сосна
Қылқан жапырақ тұқымдылардың қайта өңдеуге пайдаланылатын кесілген ағаш материалдары						Лесоматериалы круглые используемые для переработки хвойных пород
қарағай	9 885	7 450	7 906	6 487	6 962	сосна
майқарағай	8 367	пихта
Жапырақ тұқымдыларды, тропикалық тұқымдылардан басқа аралау үшін кесілген ағаш материалдары						Лесоматериалы круглые для распиловки лиственных пород, кроме тропических пород
қайың	3 749	4 576	6 823	6 750	8 452	береза
көктерек	2 003	2 177	1 500	2 178	3 296	осина
Жапырақ тұқымдыларды тропикалық тұқымдылардан басқа қайта өңдеуге пайдаланылатын кесілген ағаш материалдары						Лесоматериалы круглые, используемые для переработки лиственных пород, кроме тропических пород
қайың	4 228	береза
көктерек	3 000	3 000	осина
Жасыл орман						Зеленый лес
қарағай	1 774	2 191	2 744	2 166	1 748	сосна
майқарағай	3 355	4 046	5 006	3 932	4 438	пихта
балқарағай	2 186	2 422	лиственница
қайың	1 878	1 625	2 017	2 170	1 954	береза
көктерек	1 901	1 585	2 562	2 098	2 379	осина
терек	535	510	тополь
шырша	3 000	3 074	...	ель
Өртеңдер						Погорельник
қарағай	1 700	1 924	1 447	1 801	1 390	сосна
майқарағай	1 146	997	...	5 000	5 000	пихта
балқарағай	1 139	1 162	лиственница
қайың	1 572	1 622	1 704	1 678	1 625	береза
көктерек	1 299	1 459	1 716	1 532	1 368	осина
терек	814	1 250	1 146	1 088	1 400	тополь
Қуағаштар						Сухостой
қарағай	622	1 579	1 566	1 249	3 518	сосна
майқарағай	3 295	3 075	3 891	3 552	3 584	пихта
балқарағай	842	740	лиственница
қайың	642	749	958	726	954	береза
көктерек	478	972	927	891	815	осина
терек	1 112	601	744	629	500	тополь
шырша	5 000	5 000	...	ель
ағаш түрлі тал	1 700	1 466	...	ива древовидная
сексеуіл	1 745	1 490	1 636	1 964	3 552	саксаул
Ағаш және бұта тұқымдылардың екпелері мен көшеттерін өсіру бойынша қызметтер, дана						Услуги по выращиванию сеянцев и саженцев древесных и кустарниковых пород, штук
қарағай	3 482	1 109	5 027	3 826	5 140	сосна
майқарағай	6 039	5 607	8 408	8 590	...	пихта
балқарағай	12 000	лиственница
қайың	1 943	1 776	3 492	1 542	1 514	береза
терек	205	963	528	976	566	тополь
шырша	2 719	12 457	4 517	3 173	7 465	ель
емен	847	1 745	850	711	353	дуб
ағаш түрлі тал	202	285	463	199	231	ива древовидная
сексеуіл	51	23	29	33	24	саксаул

	2011	2012	2013	2014	2015	
Орман өсіру бойынша қызметтер (көшеттерді отырғызу, қосымша отырғызу, басқа жерге қайта отырғызу, сирету), гектар						Услуги по выращиванию леса (посадка, подсадка, пересадка саженцев, прореживание и т.д.), гектар
қарағай	33 551	9 750	сосна
қайың	5 046	5 249	5 291	6 607	5 419	береза
көктерек	8 000	8 000	осина
терек	6 897	12 978	5 481	5 481	6 816	тополь
шырша	5 746	5 481	5 481	5 481	6 857	ель
емен	11 000	дуб
ағаш түрлі тал	5 481	5 481	5 481	5 481	6 857	ива древовидная
сексеуіл	4 116	6 910	2 951	1 930	6 233	саксаул
Орман қорын қорғау және күзету бойынша қызметтер, гектар	9 460	11 354	9 998	Услуги по охране и защите лесного фонда, гектар
Өртке қарсы іс-шараларды ұйымдастыру, орман өрттерін болдырмау, оларды уақытында анықтау және жою бойынша қызметтер, гектар	1 124	5 304	3 294	2 957	7 142	Услуги по противопожарному обустройству, предупреждению лесных пожаров, своевременному их обнаружению и ликвидации, гектар
Орман шаруашылығы саласындағы өзге де қызметтер, гектар	1 785	2 521	2 929	2 521	15 342	Услуги в области лесоводства прочие, гектар
Көбінесе орман шегінде сүйретіп тасу жұмыстарымен бірге бөренелерді тасымалдау бойынша қызметтер						Услуги по транспортированию бревен в сочетании с работами трелевочными, преимущественно в пределах леса
жоғарғы қоймаға дейін тасымалдау	215	216	212	207	367	транспортировка до верхнего склада
жоғарғы қоймадан төменгі қоймаға дейін тасымалдау	1 496	2 644	1 587	1 109	1 045	транспортировка от верхнего склада до нижнего
		орта есеппен бір жылда в среднем за год				
Қылқан жапырақ тұқымдыларды аралау үшін кесілген ағаш материалдары						Лесоматериалы круглые для распиловки хвойных пород
қарағай	8 905	7 784	4 136	5 032	5 162	сосна
майқарағай	5 723	6 470	7 700	8 643	8 165	пихта
балқарағай	4 602	3 176	лиственница
Қылқан жапырақ тұқымдылардың аршуға және сүргілеуге арналған кесілген ағаш материалдары						Лесоматериалы круглые для лущения и строгания хвойных пород
қарағай	9 048	9 157	7 130	9 121	7 648	сосна
Қылқан жапырақ тұқымдылардың қайта өндеуге пайдаланылатын кесілген ағаш материалдары						Лесоматериалы круглые используемые для переработки хвойных пород
қарағай	11 334	7 763	7 602	6 487	6 406	сосна
майқарағай	8 367	пихта
Жапырақ тұқымдыларды, тропикалық тұқымдылардан басқа аралау үшін кесілген ағаш материалдары						Лесоматериалы круглые для распиловки лиственных пород, кроме тропических пород
қайың	3 815	4 570	6 823	6 750	8 452	береза
көктерек	2 057	2 158	1 281	2 178	3 296	осина
Жапырақ тұқымдыларды тропикалық тұқымдылардан басқа қайта өндеуге пайдаланылатын кесілген ағаш материалдары						Лесоматериалы круглые, используемые для переработки лиственных пород, кроме тропических пород
қайың	4 228	береза
көктерек	3 000	3 000	осина
Жасыл орман						Зеленый лес
қарағай	1 774	1 899	2 610	2 270	1 754	сосна
майқарағай	3 110	3 844	4 840	3 932	4 438	пихта
балқарағай	2 149	2 764	лиственница
қайың	1 834	1 640	1 948	2 103	1 954	береза
көктерек	1 694	1 463	2 451	1 908	2 379	осина
терек	531	510	тополь
шырша	3 000	3 074	...	ель
Өртеңдер						Погорельник
қарағай	1 493	1 907	1 460	1 779	1 385	сосна
майқарағай	996	1 011	...	5 000	5 000	пихта
балқарағай	954	1 160	лиственница
қайың	1 467	1 563	1 664	1 660	1 625	береза
көктерек	1 176	1 467	1 604	1 515	1 368	осина
терек	814	1 250	1 146	1 087	1 424	тополь
Қуағаштар						Сухостой

	2011	2012	2013	2014	2015	
қарағай	589	1 681	1 540	1 363	3 409	сосна
майқарағай	2 963	3 210	3 807	3 552	3 584	пихта
балқарағай	966	669	лиственница
қайың	639	762	888	725	954	береза
көктерек	527	999	917	891	769	осина
терек	1 105	601	742	628	500	тополь
шырша	5 000	5 000	...	ель
ағаш түрлі тал	1 700	1 466	...	ива древовидная
сексеуіл	1 738	1 472	1 633	1 965	3 552	саксаул
Ағаш және бұта тұқымдылардың екпелері мен көшеттерін өсіру бойынша қызметтер, дана						Услуги по выращиванию сеянцев и саженцев древесных и кустарниковых пород, штук
қарағай	3 623	1 189	3 838	3 779	5 151	сосна
майқарағай	6 039	5 607	8 408	8 590	...	пихта
балқарағай	12 000	лиственница
қайың	1 950	1 759	3 492	1 568	1 514	береза
терек	232	968	528	962	538	тополь
шырша	2 727	12 310	4 517	3 173	7 465	ель
емен	847	1 744	850	711	360	дуб
ағаш түрлі тал	208	278	456	206	231	ива древовидная
сексеуіл	56	23	29	33	24	саксаул
Орман өсіру бойынша қызметтер (көшеттерді отырғызу, қосымша отырғызу, басқа жерге қайта отырғызу, сирету), гектар						Услуги по выращиванию леса (посадка, подсадка, пересадка саженцев, прореживание и т.д.), гектар
қарағай	31 813	9 750	сосна
қайың	5 046	5 249	5 291	6 607	5 560	береза
көктерек	8 000	8 000	осина
терек	6 897	12 966	5 481	5 481	7 023	тополь
шырша	5 746	5 481	5 481	5 481	7 070	ель
емен	11 000	дуб
ағаш түрлі тал	5 481	5 481	5 481	5 481	7 070	ива древовидная
сексеуіл	4 242	6 905	3 007	1 930	6 233	саксаул
Орман қорын қорғау және күзету бойынша қызметтер, гектар	9 436	11 157	9 998	Услуги по охране и защите лесного фонда, гектар
Өртке қарсы іс-шараларды ұйымдастыру, орман өрттерін болдырмау, оларды уақытында анықтау және жою бойынша қызметтер, гектар	1 120	5 315	3 385	3 029	7 123	Услуги по противопожарному обустройству, предупреждению лесных пожаров, своевременному их обнаружению и ликвидации, гектар
Орман шаруашылығы саласындағы өзге де қызметтер, гектар	1 785	2 521	3 163	2 521	15 342	Услуги в области лесоводства прочие, гектар
Көбінесе орман шегінде сүйретіп тасу жұмыстарымен бірге бөренелерді тасымалдау бойынша қызметтер						Услуги по транспортированию бревен в сочетании с работами трелевочными, преимущественно в пределах леса
жоғарғы қоймаға дейін тасымалдау	180	233	202	210	367	транспортировка до верхнего склада
жоғарғы қоймадан төменгі қоймаға дейін тасымалдау	1 389	2 592	1 588	1 099	1 045	транспортировка от верхнего склада до нижнего

2.8 2015 жылы орман шаруашылығының, ағаш дайындаудың өнімдері және осы саладағы қызметтерге өндіруші кәсіпорындар бағасы
Цены предприятий-производителей на продукцию лесного хозяйства, лесозаготовок и услуги в этих областях в 2015 году

тығыз текше метріне теңгемен

в тенге за плотный кубический метр

	Наурыз Март	Маусым Июнь	Қыркүйек Сентябрь	Желтоқсан Декабрь	
Қылқан жапырақ тұқымдыларды аралау үшін кесілген ағаш материалдары					Лесоматериалы круглые для распиловки хвойных пород
қарағай	5 376	5 128	5 193	4 959	сосна
майқарағай	8 165	8 165	8 165	8 165	пихта
Қылқан жапырақ тұқымдылардың аршуға және сүргілеуге арналған кесілген ағаш материалдары					Лесоматериалы круглые для лущения и строгания хвойных пород
қарағай	7 648	7 648	7 648	7 648	сосна
Қылқан жапырақ тұқымдылардың қайта өңдеуге пайдаланылатын кесілген ағаш материалдары					Лесоматериалы круглые используемые для переработки хвойных пород
қарағай	5 894	5 894	6 962	6 962	сосна
майқарағай	8 367	8 367	8 367	8 367	пихта

	Наурыз Март	Маусым Июнь	Қыркүйек Сентябрь	Желтоқсан Декабрь	
Жапырақ тұқымдыларды, тропикалық тұқымдылардан басқа аралау үшін кесілген ағаш материалдары					Лесоматериалы круглые для распиловки лиственных пород, кроме тропических пород
қайың	8 452	8 452	8 452	8 452	береза
көктерек	3 296	3 296	3 296	3 296	осина
Жапырақ тұқымдыларды тропикалық тұқымдылардан басқа қайта өңдеуге пайдаланылатын кесілген ағаш материалдары					Лесоматериалы круглые, используемые для переработки лиственных пород, кроме тропических пород
қайың	4 228	4 228	4 228	4 228	береза
көктерек	3 000	3 000	3 000	3 000	осина
Жасыл орман					Зеленый лес
қарағай	1 760	1 760	1 746	1 748	сосна
майқарағай	4 438	4 438	4 438	4 438	пихта
қайың	1 954	1 954	1 954	1 954	береза
көктерек	2 379	2 379	2 379	2 379	осина
Өртендер					Погорельник
қарағай	1 380	1 380	1 390	1 390	сосна
майқарағай	5 000	5 000	5 000	5 000	пихта
қайың	1 625	1 625	1 625	1 625	береза
көктерек	1 368	1 368	1 368	1 368	осина
терек	1 500	1 400	1 400	1 400	тополь
Қуағаштар					Сухостой
қарағай	3 303	3 303	3 518	3 518	сосна
майқарағай	3 584	3 584	3 584	3 584	пихта
қайың	954	954	954	954	береза
көктерек	687	767	815	815	осина
терек	500	500	500	500	тополь
сексеуіл	3 552	3 552	3 552	3 552	саксаул
Ағаш және бұта тұқымдылардың екпелері мен көшеттерін өсіру бойынша қызметтер, дана					Услуги по выращиванию сеянцев и саженцев древесных и кустарниковых пород, штук
қарағай	5 185	5 140	5 140	5 140	сосна
балқарағай	12 000	12 000	12 000	12 000	лиственница
қайың	1 514	1 514	1 514	1 514	береза
терек	517	517	555	566	тополь
шырша	7 465	7 465	7 465	7 465	ель
емен	381	353	353	353	дуб
ағаш түрлі тал	231	231	231	231	ива древовидная
сексеуіл	24	24	24	24	саксаул
Орман өсіру бойынша қызметтер (көшеттерді отырғызу, қосымша отырғызу, басқа жерге қайта отырғызу, сирету), гектар					Услуги по выращиванию леса (посадка, подсадка, пересадка саженцев, прореживание и т.д.), гектар
қарағай	9 750	9 750	9 750	9 750	сосна
қайың	6 004	5 419	5 419	5 419	береза
көктерек	8 000	8 000	8 000	8 000	осина
терек	7 682	6 816	6 816	6 816	тополь
шырша	7 752	6 857	6 857	6 857	ель
емен	11 000	11 000	11 000	11 000	дуб
ағаш түрлі тал	7 752	6 857	6 857	6 857	ива древовидная
сексеуіл	6 233	6 233	6 233	6 233	саксаул
Орман қорын қорғау және күзету бойынша қызметтер, гектар	9 997	9 998	9 998	9 998	Услуги по охране и защите лесного фонда, гектар
Өртке қарсы іс-шараларды ұйымдастыру, орман өрттерін болдырмау, оларды уақытында анықтау және жою бойынша қызметтер, гектар	7 094	7 124	7 132	7 142	Услуги по противопожарному обустройству, предупреждению лесных пожаров, своевременному их обнаружению и ликвидации, гектар
Орман шаруашылығы саласындағы өзге де қызметтер, гектар	15 342	15 342	15 342	15 342	Услуги в области лесоводства прочие, гектар
Көбінесе орман шегінде сүйретіп тасу жұмыстарымен бірге бөренелерді тасымалдау бойынша қызметтер	565	565	565	565	Услуги по транспортированию бревен в сочетании с работами трелевочными, преимущественно в пределах леса
жоғарғы қоймаға дейін тасымалдау	367	367	367	367	транспортировка до верхнего склада
жоғарғы қоймадан төменгі қоймаға дейін тасымалдау	1 045	1 045	1 045	1 045	транспортировка от верхнего склада до нижнего

3. Балық аулау және акваөсіру өнімі бағасының деңгейі мен серпіні

Уровень и динамика цен на продукцию рыболовства и аквакультуры

3.1 Балық аулау және акваөсіру өнімі бағасының индексі

Индекс цен на продукцию рыболовства и аквакультуры

пайызбен						в процентах
	2011	2012	2013	2014	2015	
кезең соңына, өткен жылғы желтоқсанға на конец периода, к декабрю предыдущего года						
Жаңа ауланған немесе салқындатылған балық	104,3	104,4	105,8	105,1	104,2	Рыба свежая или охлажденная
теңіз балығы	106,7	102,1	102,0	104,9	104,5	морская
тұщы су балығы	104,3	104,5	106,0	105,1	104,2	пресноводная
өткен жылға к предыдущему году						
Жаңа ауланған немесе салқындатылған балық	105,6	103,0	107,7	107,5	99,9	Рыба свежая или охлажденная
теңіз балығы	109,2	104,0	101,3	109,0	98,4	морская
тұщы су балығы	105,5	102,9	107,9	107,5	100,0	пресноводная
кезең соңына, 2010 жылғы желтоқсан = 100 на конец периода, декабрь 2010г. = 100						
Жаңа ауланған немесе салқындатылған балық	113,9	108,9	115,3	121,1	126,2	Рыба свежая или охлажденная
теңіз балығы	123,9	108,9	111,1	116,5	121,8	морская
тұщы су балығы	113,6	108,9	115,4	121,3	126,4	пресноводная

3.2 2015 жылы балық аулау және акваөсіру өнімі бағасының индексі

Индекс цен на продукцию рыболовства и аквакультуры в 2015 году

пайызбен					в процентах
	Жаңа ауланған немесе салқындатылған балық Рыба свежая или охлажденная	Теңіз балығы Рыба морская	Тұщы су балығы Рыба пресноводная		
өткен тоқсанға к предыдущему кварталу					
I тоқсан	98,4		96,4	98,5	I квартал
II тоқсан	98,3		96,9	98,3	II квартал
III тоқсан	100,9		108,1	100,8	III квартал
IV тоқсан	104,2		101,6	104,3	IV квартал
өткен жылғы тиісті кезеңге к соответствующему периоду предыдущего года					
I тоқсан	103,6		103,3	103,5	I квартал
II тоқсан	98,1		94,4	98,2	II квартал
III тоқсан	96,5		93,8	96,7	III квартал
IV тоқсан	101,7		102,6	101,7	IV квартал
тоқсан ішінде за квартал					
I тоқсан	100,1		96,6	100,1	I квартал
II тоқсан	98,4		98,9	98,4	II квартал
III тоқсан	102,6		107,7	102,5	III квартал
IV тоқсан	103,1		101,6	103,2	IV квартал

Балық аулау және акваөсіру өнімі бағасының өзгеруі
Изменение цен на продукцию рыболовства и аквакультуры

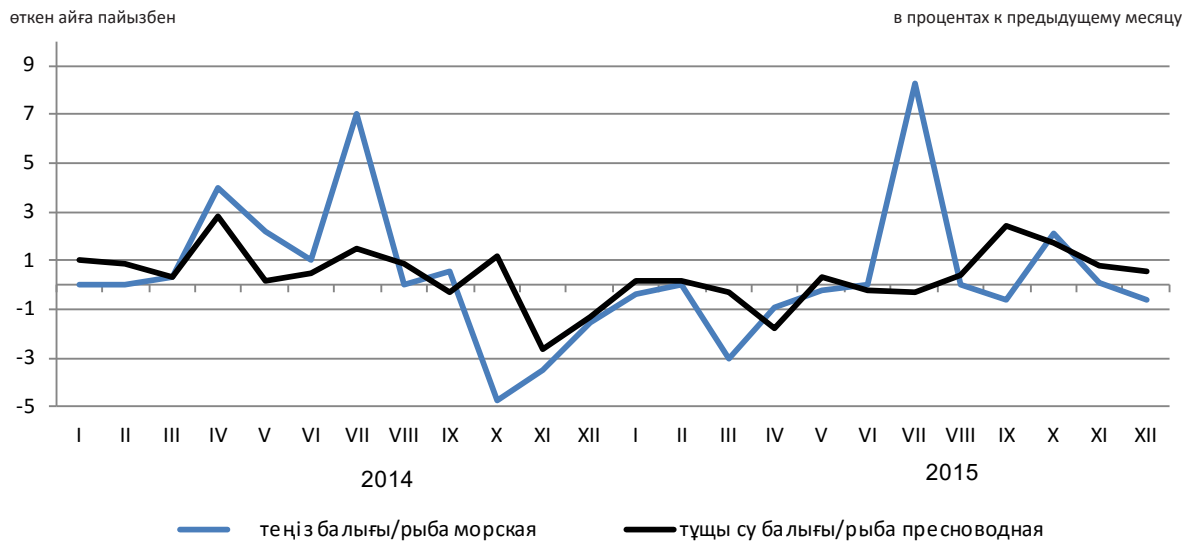

3.3 2015 жылы балық аулау және акваөсіру өнімі бағасының индекс
Индекс цен на продукцию рыболовства и аквакультуры в 2015 году

пайызбен

в процентах

	Жаңа ауланған немесе салқындалған балық Рыба свежая или охлажденная	Теңіз балығы Рыба морская	Тұщы су балығы Рыба пресноводная	
өткен айға к предыдущему месяцу				
Қаңтар	100,2	99,6	100,2	Январь
Ақпан	100,2	100,0	100,2	Февраль
Наурыз	99,7	97,0	99,7	Март
Сәуір	98,3	99,1	98,2	Апрель
Мамыр	100,3	99,8	100,3	Май
Маусым	99,8	100,0	99,8	Июнь
Шілде	99,9	108,3	99,7	Июль
Тамыз	100,3	100,0	100,4	Август
Қыркүйек	102,4	99,4	102,4	Сентябрь
Қазан	101,8	102,1	101,7	Октябрь
Қараша	100,8	100,1	100,8	Ноябрь
Желтоқсан	100,5	99,4	100,6	Декабрь
өткен жылғы желтоқсанға к декабрю предыдущего года				
Қаңтар	100,2	99,6	100,2	Январь
Ақпан	100,4	99,6	100,4	Февраль
Наурыз	100,1	96,6	100,1	Март
Сәуір	98,3	95,7	98,4	Апрель
Мамыр	98,6	95,5	98,7	Май
Маусым	98,5	95,5	98,5	Июнь
Шілде	98,4	103,4	98,3	Июль
Тамыз	98,7	103,4	98,6	Август
Қыркүйек	101,0	102,9	101,0	Сентябрь
Қазан	102,8	105,0	102,8	Октябрь
Қараша	103,6	105,1	103,6	Ноябрь
Желтоқсан	104,2	104,5	104,2	Декабрь
өткен жылғы тиісті айға к соответствующему месяцу предыдущего года				
Қаңтар	104,2	104,5	104,2	Январь
Ақпан	103,5	104,5	103,5	Февраль
Наурыз	102,9	101,1	102,9	Март
Сәуір	98,3	96,2	98,3	Апрель
Мамыр	98,4	94,0	98,5	Май
Маусым	97,7	93,1	97,8	Июнь
Шілде	96,0	94,2	96,2	Июль

	Жаңа ауланған немесе салқындалған балық Рыба свежая или охлажденная	Теңіз балығы Рыба морская	Тұщы су балығы Рыба пресноводная	
Тамыз	95,5	94,2	95,6	Август
Қыркүйек	98,0	93,1	98,2	Сентябрь
Қазан	98,8	99,8	98,8	Октябрь
Қараша	102,3	103,5	102,3	Ноябрь
Желтоқсан	104,2	104,5	104,2	Декабрь
өткен жылғы тиісті кезеңге к соответствующему периоду предыдущего года				
Қаңтар	104,2	104,5	104,2	Январь
Қаңтар-ақпан	103,9	104,5	103,9	Январь-февраль
Қаңтар-наурыз	103,6	103,3	103,5	Январь-март
Қаңтар-сәуір	102,2	101,5	102,2	Январь-апрель
Қаңтар -мамыр	101,4	99,9	101,4	Январь-май
Қаңтар-маусым	100,8	98,7	100,8	Январь-июнь
Қаңтар-шілде	100,1	98,0	100,1	Январь-июль
Қаңтар-тамыз	99,5	97,5	99,6	Январь-август
Қаңтар-қыркүйек	99,3	97,0	99,4	Январь-сентябрь
Қаңтар-қазан	99,3	97,3	99,3	Январь-октябрь
Қаңтар-қараша	99,5	97,8	99,6	Январь-ноябрь
Қаңтар-желтоқсан	99,9	98,4	100,0	Январь-декабрь
2010 жылғы желтоқсан = 100 декабрь 2010г. = 100				
Қаңтар	121,4	116,1	121,5	Январь
Ақпан	121,6	116,1	121,8	Февраль
Наурыз	121,2	112,6	121,4	Март
Сәуір	119,1	111,5	119,3	Апрель
Мамыр	119,5	111,3	119,7	Май
Маусым	119,3	111,3	119,5	Июнь
Шілде	119,2	120,6	119,2	Июль
Тамыз	119,6	120,6	119,6	Август
Қыркүйек	122,4	119,9	122,5	Сентябрь
Қазан	124,6	122,4	124,7	Октябрь
Қараша	125,5	122,5	125,7	Ноябрь
Желтоқсан	126,2	121,8	126,4	Декабрь

2015 жылы жаңа ауланған немесе салқындалған балық бағасының индексі
Индекс цен на рыбу свежую или охлажденную в 2015 году

кезең соңына, өткен жылғы желтоқсанға пайызбен

на конец периода, в процентах к декабрю предыдущего года

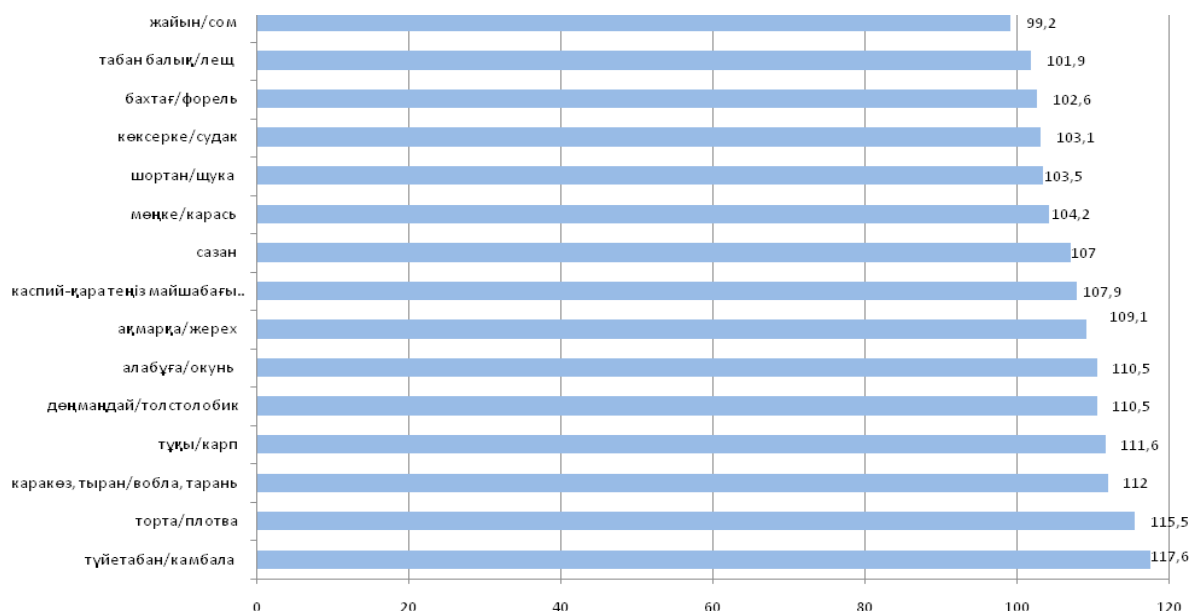

3.4 Балық аулау және акваөсіру өнімі бағасының индексі

Индекс цен на продукцию рыболовства и аквакультуры

пайызбен						в процентах
	2011	2012	2013	2014	2015	
өткен жылғы желтоқсанға к декабрю предыдущего года						
Жаңа ауланған немесе						Рыба свежая или охлажденная,
салқындатылған теңіз балығы	106,7	102,1	102,0	104,9	104,5	морская
теңіз түйетабаны	100,0	100,0	96,3	93,6	117,6	камбала морская
каспий-қара теңіз майшабағы	109,0	108,3	108,7	107,5	107,9	сельдь каспийско-черноморская
теңіз алабұғасы	111,3	101,8	100,6	100,0	99,4	окунь морской
теңіз шортаны	98,2	98,5	106,0	97,7	102,8	щука морская
теңіз табан балығы	103,3	101,6	101,2	113,5	95,0	лещ морской
Жаңа ауланған немесе						
салқындатылған тұщы су балығы	104,3	104,5	106,0	105,1	104,2	Рыба свежая или охлажденная,
пресноводная	102,6	100,0	100,0	100,0	100,0	форель пресноводная
тұщы су бахтағы	105,5	100,0	100,0	104,9	102,6	форель пресноводная
тұщы су табан балығы	104,5	102,2	108,2	116,0	101,9	лещ пресноводный
тұщы су шортаны	103,9	114,5	114,6	104,9	103,5	щука пресноводная
тұщы су алабұғасы	102,4	114,7	105,8	106,6	110,5	окунь пресноводный
бекіре	101,7	258,4	100,0	100,0	100,0	осетр
албырт (ақсаха)	101,6	100,0	100,0	100,0	100,0	лосось (сиг)
тұқы	104,0	109,1	105,2	111,6	103,8	каarp
торта	102,6	109,1	103,0	108,5	115,5	плотва
қаракөз, тыран	104,1	111,6	101,3	91,3	112,0	вобла, тарань
көксерке	100,1	97,1	106,1	99,7	103,1	судак
жайын	105,4	107,6	104,8	101,6	99,2	сом
сазан	114,0	112,4	102,5	116,0	107,0	сазан
ақмарқа	109,0	110,0	108,9	98,6	109,1	жерех
деңмаңдай	116,5	111,0	100,3	116,6	110,5	толстолобик
мөңке	109,0	113,9	110,4	107,0	104,2	карась

Жалғасы

Продолжение

	2011	2012	2013	2014	2015	
өткен жылға к предыдущему году						
Жаңа ауланған немесе						
салқындатылған теңіз балығы	109,2	104,0	101,3	109,0	98,4	Рыба свежая или
охлажденная, морская	100,0	100,0	88,2	100,0	100,0	камбала морская
теңіз түйетабаны	101,6	100,0	97,8	83,0	116,6	камбала морская
каспий-қара теңіз майшабағы	107,2	106,9	108,3	111,3	105,0	сельдь каспийско-черноморская
теңіз алабұғасы	118,7	104,9	101,3	100,4	95,2	окунь морской
теңіз шортаны	98,2	99,5	103,6	106,9	93,4	щука морская
теңіз табан балығы	101,2	103,7	98,8	122,8	91,1	лещ морской
Жаңа ауланған немесе						Рыба свежая или охлажденная,
салқындатылған тұщы су балығы	105,5	102,9	107,9	107,5	100,0	пресноводная
тұщы су бахтағы	104,9	101,3	100,0	104,2	103,4	форель пресноводная
тұщы су табан балығы	103,2	103,7	107,6	114,6	103,0	лещ пресноводный
тұщы су шортаны	105,5	109,0	116,0	111,5	100,7	щука пресноводная
тұщы су алабұғасы	103,0	110,0	111,8	104,2	104,6	окунь пресноводный
бекіре	100,9	194,7	133,8	100,0	100,0	осетр
албырт (ақсаха)	105,3	100,0	100,0	100,0	100,0	лосось (сиг)
тұқы	105,0	105,2	105,7	109,9	108,1	каarp
торта	100,3	106,3	107,5	101,8	114,8	плотва
қаракөз, тыран	102,0	107,2	111,7	97,8	95,8	вобла, тарань
көксерке	106,6	95,8	104,4	104,6	96,0	судак
жайын	104,8	106,9	109,1	103,9	96,6	сом
сазан	107,8	108,0	111,9	113,7	106,1	сазан
ақмарқа	104,7	110,9	109,1	108,8	96,3	жерех
деңмаңдай	124,4	109,7	108,5	107,2	112,0	толстолобик
мөңке	109,3	111,4	112,9	107,8	105,1	карась

3.5 2015 жылы балық аулау және акваөсіру өнімі бағасының индексі

Индекс цен на продукцию рыболовства и аквакультуры в 2015 году

пайызбен							в процентах
	Қаңтар Январь	Ақпан Февраль	Наурыз Март	Сәуір Апрель	Мамыр Май	Маусым Июнь	
өткен айға к предыдущему месяцу							
Жаңа ауланған немесе							Рыба свежая или
салқындатылған теңіз балығы	99,6	100,0	97,0	99,1	99,8	100,0	охлажденная, морская
теңіз түйетабаны	100,0	100,0	88,2	100,0	100,0	100,0	камбала морская
каспий-қара теңіз							сельдь каспийско-
майшабағы	100,0	100,0	100,0	100,0	101,0	100,0	черноморская

Жалғасы

Продолжение

	Қаңтар Январь	Ақпан Февраль	Наурыз Март	Сәуір Апрель	Мамыр Май	Маусым Июнь	
теңіз алабұғасы	97,1	100,0	99,4	84,1	118,1	100,0	окунь морской
теңіз шортаны	99,3	100,0	99,5	103,1	98,6	100,0	щука морская
теңіз табан балығы	99,2	100,0	99,6	97,1	99,1	100,0	лещ морской
Жаңа ауланған немесе салқындалатын тұщы су балығы	100,2	100,2	99,7	98,2	100,3	99,8	Рыба свежая или охлажденная, пресноводная
тұщы су бақтағы	102,6	100,0	100,0	100,0	100,0	100,0	форель пресноводная
тұщы су табан балығы	100,6	101,0	99,5	95,8	99,5	100,5	лещ пресноводный
тұщы су шортаны	100,3	100,4	101,0	99,5	101,1	99,1	щука пресноводная
тұщы су алабұғасы	101,6	99,7	99,8	98,6	100,0	99,6	окунь пресноводный
бекіре	100,0	100,0	100,0	100,0	100,0	100,0	осетр
албырт (ақсаха)	100,0	100,0	100,0	100,0	100,0	100,0	лосось (сиг)
тұқы	102,4	100,0	100,0	101,6	100,0	99,5	каarp
торта	101,3	101,0	99,6	102,4	99,8	101,4	плотва
қаракөз, тыран	100,2	100,0	99,8	100,4	105,9	100,3	вобла, тарань
көксерке	99,2	99,9	99,4	98,0	100,0	99,4	судак
жайын	100,8	100,0	99,9	96,3	100,5	99,6	сом
сазан	100,5	99,8	100,6	100,5	100,4	99,4	сазан
ақмарқа	99,8	100,0	99,6	98,5	100,6	100,3	жерех
дөңмаңдай	99,5	100,0	100,0	100,0	100,0	102,4	толстолобик
мөңке	100,7	100,2	100,0	100,1	100,4	99,8	карась

Жалғасы

Продолжение

	Шілде Июль	Тамыз Август	Қыркүйек Сентябрь	Қазан Октябрь	Қараша Ноябрь	Желтоқсан Декабрь	
Жаңа ауланған немесе салқындалатын теңіз балығы	108,3	100,0	99,4	102,1	100,1	99,4	Рыба свежая или охлажденная, морская
теңіз түйетабаны	133,3	100,0	100,0	100,0	100,0	100,0	камбала морская
каспий-қара теңіз майшабағы	103,5	100,0	100,0	102,9	100,4	100,0	сельдь каспийско- черноморская
теңіз алабұғасы	100,0	100,0	93,1	111,4	100,0	100,0	окунь морской
теңіз шортаны	100,0	100,0	100,0	102,3	100,0	100,0	щука морская
теңіз табан балығы	100,0	100,0	98,5	103,0	100,0	98,4	лещ морской
Жаңа ауланған немесе салқындалатын тұщы су балығы	99,7	100,4	102,4	101,7	100,8	100,6	Рыба свежая или охлажденная, пресноводная
тұщы су бақтағы	100,0	100,0	100,0	100,0	100,0	100,0	форель пресноводная
тұщы су табан балығы	99,8	100,1	103,8	101,1	100,3	100,2	лещ пресноводный
тұщы су шортаны	100,0	100,0	99,6	101,3	100,6	100,6	щука пресноводная
тұщы су алабұғасы	99,6	98,8	106,5	102,1	101,2	102,9	окунь пресноводный
бекіре	100,0	100,0	100,0	100,0	100,0	100,0	осетр
албырт (ақсаха)	100,0	100,0	100,0	100,0	100,0	100,0	лосось (сиг)
тұқы	100,0	100,0	100,0	100,1	100,1	100,0	каarp
торта	99,9	99,8	106,0	101,3	100,3	102,0	плотва
қаракөз, тыран	99,7	102,3	100,0	101,5	100,3	101,2	вобла, тарань
көксерке	99,7	100,1	103,7	102,7	101,0	100,0	судак
жайын	100,2	100,7	100,2	100,6	100,0	100,5	сом
сазан	100,6	101,1	100,3	101,6	101,5	100,6	сазан
ақмарқа	98,3	100,1	100,0	104,1	102,3	105,4	жерех
дөңмаңдай	100,0	102,6	100,0	100,0	105,7	100,0	толстолобик
мөңке	98,4	100,3	102,0	100,7	100,5	101,1	карась

Жалғасы

Продолжение

	Қаңтар Январь	Ақпан Февраль	Наурыз Март	Сәуір Апрель	Мамыр Май	Маусым Июнь	
өткен жылғы желтоқсанға к декабрю предыдущего года							
Жаңа ауланған немесе салқындалатын теңіз балығы	99,6	99,6	96,6	95,7	95,5	95,5	Рыба свежая или охлажденная, морская
теңіз түйетабаны	100,0	100,0	88,2	88,2	88,2	88,2	камбала морская
каспий-қара теңіз майшабағы	100,0	100,0	100,0	100,0	101,0	101,0	сельдь каспийско- черноморская
теңіз алабұғасы	97,1	97,1	96,5	81,1	95,8	95,8	окунь морской
теңіз шортаны	99,3	99,3	98,8	101,9	100,5	100,5	щука морская
теңіз табан балығы	99,2	99,2	98,8	95,9	95,1	95,1	лещ морской
Жаңа ауланған немесе салқындалатын тұщы су балығы	100,2	100,4	100,1	98,4	98,7	98,5	Рыба свежая или охлажденная, пресноводная
тұщы су бақтағы	102,6	102,6	102,6	102,6	102,6	102,6	форель пресноводная
тұщы су табан балығы	100,6	101,7	101,1	96,9	96,3	96,8	лещ пресноводный
тұщы су шортаны	100,3	100,8	101,8	101,2	102,3	101,4	щука пресноводная
тұщы су алабұғасы	101,6	101,2	101,0	99,6	99,6	99,2	окунь пресноводный
бекіре	100,0	100,0	100,0	100,0	100,0	100,0	осетр
албырт (ақсаха)	100,0	100,0	100,0	100,0	100,0	100,0	лосось (сиг)

Жалғасы

Продолжение

	Қаңтар Январь	Ақпан Февраль	Наурыз Март	Сәуір Апрель	Мамыр Май	Маусым Июнь	
тұқы	102,4	102,4	102,4	104,0	104,0	103,6	карп
торта	101,3	102,3	101,9	104,3	104,1	105,5	плотва
қаракөз, тыран	100,2	100,2	100,0	100,4	106,3	106,6	вобла, тарань
көксерке	99,2	99,2	98,6	96,6	96,7	96,0	судак
жайын	100,8	100,8	100,7	97,0	97,4	97,1	сом
сазан	100,5	100,3	100,9	101,3	101,8	101,2	сазан
ақмарқа	99,8	99,9	99,5	98,0	98,6	98,9	жерех
дөңмаңдай	99,5	99,5	99,5	99,5	99,5	101,9	толстолобик
мөңке	100,7	100,9	101,0	101,0	101,4	101,2	карась

Жалғасы

Продолжение

	Шілде Июль	Тамыз Август	Қыркүйек Сентябрь	Қазан Октябрь	Қараша Ноябрь	Желтоқсан Декабрь	
Жаңа ауланған немесе салқындатылған теңіз балығы	103,4	103,4	102,9	105,0	105,1	104,5	Рыба свежая или охлажденная, морская
теңіз түйетабаны	117,6	117,6	117,6	117,6	117,6	117,6	камбала морская
каспий-қара теңіз майшабағы	104,5	104,5	104,5	107,5	107,9	107,9	сельдь каспийско-черноморская
теңіз алабұғасы	95,8	95,8	89,2	99,4	99,4	99,4	окунь морской
теңіз шортаны	100,5	100,5	100,5	102,8	102,8	102,8	щука морская
теңіз табан балығы	95,1	95,1	93,7	96,6	96,6	95,0	лещ морской
Жаңа ауланған немесе салқындатылған тұщы су балығы	98,3	98,6	101,0	102,8	103,6	104,2	Рыба свежая или охлажденная, пресноводная
тұщы су бахтағы	102,6	102,6	102,6	102,6	102,6	102,6	форель пресноводная
тұщы су табан балығы	96,6	96,7	100,4	101,5	101,7	101,9	лещ пресноводный
тұщы су шортаны	101,4	101,4	100,9	102,3	102,9	103,5	щука пресноводная
тұщы су алабұғасы	98,8	97,5	103,9	106,1	107,3	110,5	окунь пресноводный
бекіре	100,0	100,0	100,0	100,0	100,0	100,0	осетр
албырт (ақсаха)	100,0	100,0	100,0	100,0	100,0	100,0	лосось (сиг)
тұқы	103,6	103,6	103,6	103,6	103,8	103,8	карп
торта	105,4	105,2	111,5	113,0	113,3	115,5	плотва
қаракөз, тыран	106,3	108,7	108,7	110,3	110,7	112,0	вобла, тарань
көксерке	95,7	95,8	99,3	102,0	103,0	103,1	судак
жайын	97,2	98,0	98,2	98,8	98,7	99,2	сом
сазан	101,8	102,9	103,2	104,9	106,4	107,0	сазан
ақмарқа	97,2	97,3	97,2	101,2	103,6	109,1	жерех
дөңмаңдай	101,9	104,5	104,5	104,5	110,5	110,5	толстолобик
мөңке	99,6	99,8	101,9	102,6	103,1	104,2	карась

Жалғасы

Продолжение

	Қаңтар Январь	Ақпан Февраль	Наурыз Март	Сәуір Апрель	Мамыр Май	Маусым Июнь	
өткен жылғы тиісті айға к соответствующему месяцу предыдущего года							
Жаңа ауланған немесе салқындатылған теңіз балығы	104,5	104,5	101,1	96,2	94,0	93,1	Рыба свежая или охлажденная, морская
теңіз түйетабаны	93,6	93,6	82,6	116,9	116,9	116,9	камбала морская
каспий-қара теңіз майшабағы	107,5	107,5	107,5	99,4	100,3	101,0	сельдь каспийско-черноморская
теңіз алабұғасы	97,1	97,1	96,5	81,2	95,9	95,9	окунь морской
теңіз шортаны	97,0	97,0	93,9	90,3	89,0	89,0	щука морская
теңіз табан балығы	112,5	112,5	112,1	98,4	91,9	89,3	лещ морской
Жаңа ауланған немесе салқындатылған тұщы су балығы	104,2	103,5	102,9	98,3	98,5	97,8	Рыба свежая или охлажденная, пресноводная
тұщы су бахтағы	107,7	103,6	103,6	103,6	103,6	102,6	форель пресноводная
тұщы су табан балығы	116,1	115,6	115,0	104,5	100,0	101,1	лещ пресноводный
тұщы су шортаны	105,3	106,0	104,4	102,0	99,5	97,4	щука пресноводная
тұщы су алабұғасы	107,6	105,0	105,5	104,6	104,3	103,1	окунь пресноводный
бекіре	100,0	100,0	100,0	100,0	100,0	100,0	осетр
албырт (ақсаха)	100,0	100,0	100,0	100,0	100,0	100,0	лосось (сиг)
тұқы	114,3	112,4	113,1	115,1	110,5	107,2	карп
торта	110,4	113,6	114,5	116,4	117,1	116,0	плотва
қаракөз, тыран	91,4	91,3	91,0	87,6	93,7	93,6	вобла, тарань
көксерке	98,0	96,7	95,6	92,2	94,6	93,1	судак
жайын	101,6	101,8	101,4	92,5	94,0	94,0	сом
сазан	111,0	110,3	110,8	108,2	106,5	104,3	сазан
ақмарқа	97,8	98,1	97,8	93,7	94,0	94,7	жерех
дөңмаңдай	115,8	115,8	115,8	115,8	115,8	117,4	толстолобик
мөңке	107,7	107,9	107,8	107,2	104,8	105,4	карась

Жалғасы

Продолжение

	Шілде Июль	Тамыз Август	Қыркүйек Сентябрь	Қазан Октябрь	Қараша Ноябрь	Желтоқсан Декабрь	
Жаңа ауланған немесе салқындатылған теңіз балығы	94,2	94,2	93,1	99,8	103,5	104,5	Рыба свежая или охлажденная, морская
теңіз түйетабаны	155,8	155,8	125,2	125,2	125,2	117,6	камбала морская
каспий-қара теңіз майшабағы	104,5	104,5	104,5	107,5	107,9	107,9	сельдь каспийско-черноморская
теңіз алабұғасы	95,9	95,9	89,2	99,4	99,4	99,4	окунь морской
теңіз шортаны	89,0	89,0	89,0	95,0	102,1	102,8	щука морская
теңіз табан балығы	75,4	75,4	74,3	85,4	92,2	95,0	лещ морской
Жаңа ауланған немесе салқындатылған тұщы су балығы							Рыба свежая или охлажденная, пресноводная
тұщы су бахтағы	96,2	95,6	98,2	98,8	102,3	104,2	форель пресноводная
тұщы су табан балығы	102,6	102,6	102,6	102,6	102,6	102,6	лещ пресноводный
тұщы су шортаны	95,9	96,6	99,9	94,5	100,6	101,9	щука пресноводная
тұщы су алабұғасы	97,3	97,2	96,6	98,6	102,4	103,5	окунь пресноводный
бекіре	101,0	98,6	103,7	104,3	107,3	110,5	осетр
албырт (ақсаха)	100,0	100,0	100,0	100,0	100,0	100,0	лосось (сиг)
тұқы	100,0	105,3	104,8	103,6	103,8	103,8	каarp
торта	105,4	103,3	104,8	103,6	103,8	103,8	плотва
қаракөз, тыран	113,6	113,9	116,8	115,4	114,6	115,5	вобла, тарань
көксерке	91,6	93,7	99,5	103,7	103,0	112,0	судак
жайын	92,5	91,7	94,9	97,9	102,2	103,1	сом
сазан	94,3	93,5	94,4	95,5	97,6	99,2	сазан
ақмарқа	104,8	101,7	102,5	103,7	104,4	107,0	жерех
дөңмаңдай	92,2	91,1	90,9	95,8	101,1	109,1	толстолобик
мөңке	117,4	104,5	104,5	104,5	110,5	110,5	карась
	102,6	102,2	104,6	104,1	103,8	104,2	

Жаңа ауланған немесе салқындатылған балықтың бағасының өзгеруі Изменение цен на рыбу свежую и охлажденную

өткен жылғы желтоқсанға пайызбен, өсуі+, төмендеуі-

в процентах к декабрю предыдущего года, прирост+, снижение-



3.6 Балық аулау және акваөсіру өнімінің жекелеген түрлерінің орташа бағасы Средние цены на отдельные виды продукции рыболовства и аквакультуры

тоннасына теңгемен

в тенге за тонну

	2011	2012	2013	2014	2015	
кезең соңына на конец периода						
Жаңа ауланған немесе салқындатылған теңіз балығы						Рыба свежая или охлажденная, морская
теңіз түйетабаны	71 408	62 327	66 466	33 242	20 000	камбала морская
каспий-қара теңіз майшабағы	218 353	233 424	255 034	274 205	314 728	сельдь каспийско-черноморская
теңіз алабұғасы	341 099	360 647	364 289	363 639	48 031	окунь морской
теңіз шортаны	68 079	62 921	70 998	94 767	60 991	щука морская
теңіз табан балығы	45 296	47 555	48 919	65 470	43 951	лещ морской
Жаңа ауланған немесе салқындатылған тұщы су балығы						Рыба свежая или охлажденная, пресноводная
тұщы су бахтағы	1 600 000	1 600 000	1 413 648	1 488 293	1 527 566	форель пресноводная

Жалғасы

Продолжение

	2011	2012	2013	2014	2015	
тұщы су табан балығы	43 692	47 454	51 195	63 978	55 227	лещ пресноводный
тұщы су шортаны	68 159	84 884	99 954	127 618	125 911	щука пресноводная
тұщы су алабұғасы	55 579	70 524	72 583	94 003	128 178	окунь пресноводный
бекіре	665 543	250 000	3 269 168	3 269 168	3 269 168	осетр
шоқыр	665 543	250 000	севрюга
қорытпа	730 355	белуга
албырт (ақсаха)	166 257	150 150	300 000	441 588	300 000	лосось (сиг)
тұқы	210 571	247 898	278 910	361 379	397 250	карп
торта	52 445	52 124	62 960	66 804	75 482	плотва
қаракөз, тыран	65 355	80 063	77 064	100 870	83 958	вобла, тарань
көксерке	225 127	220 209	232 051	250 357	270 314	судак
жайын	100 737	102 258	106 055	128 871	133 643	сом
сазан	160 876	174 332	180 381	202 863	238 112	сазан
ақмарқа	69 328	79 952	86 969	93 396	100 420	жерех
дөңмаңдай	174 505	171 403	178 138	214 872	199 836	толстолобик
мөңке	63 256	80 655	99 548	115 353	141 286	карась

Жалғасы

Продолжение

	2011	2012	2013	2014	2015	
жылына орта есеппен в среднем за год						
Жаңа ауланған немесе салқындалатын теңіз балығы						Рыба свежая или охлажденная, морская
теңіз түйетабаны	71 408	60 657	68 035	29 592	17 686	камбала морская
каспий-қара теңіз майшабағы	224 148	222 623	239 724	269 282	300 852	сельдь каспийско- черноморская
теңіз алабұғасы	327 714	356 855	363 006	362 989	45 953	окунь морской
теңіз шортаны	68 079	62 485	66 875	102 860	59 902	щука морская
теңіз табан балығы	44 430	47 005	47 281	69 343	43 539	лещ морской
Жаңа ауланған немесе салқындалатын тұщы су балығы						Рыба свежая или охлажденная, пресноводная
тұщы су бахтағы	1 578 834	1 600 000	1 413 648	1 477 788	1 527 566	форель пресноводная
тұщы су табан балығы	40 311	46 870	49 912	61 889	54 309	лещ пресноводный
тұщы су шортаны	67 094	80 139	94 910	129 048	127 296	щука пресноводная
тұщы су алабұғасы	54 186	65 243	72 615	91 730	118 173	окунь пресноводный
бекіре	664 125	169 484	3 269 168	3 269 168	3 269 168	осетр
шоқыр	664 125	169 484	севрюга
қорытпа	730 355	белуга
албырт (ақсаха)	166 257	150 150	300 000	441 588	300 000	лосось (сиг)
тұқы	210 374	235 871	270 776	344 136	395 825	карп
торта	50 271	52 201	62 468	61 990	70 229	плотва
қаракөз, тыран	61 709	71 577	78 702	112 520	78 548	вобла, тарань
көксерке	229 123	215 764	223 323	258 603	257 939	судак
жайын	96 878	95 306	106 167	131 633	129 514	сом
сазан	150 067	159 744	178 154	195 459	228 845	сазан
ақмарқа	63 727	73 064	81 879	97 295	89 791	жерех
дөңмаңдай	162 878	158 282	178 065	197 020	186 166	толстолобик
мөңке	60 394	73 625	95 131	111 420	136 639	карась

3.7 2015 жылы балық аулау және акваөсіру өнімінің жекелеген түрлерінің бағасы

Цены на отдельные виды продукции рыболовства и аквакультуры в 2015 году

тоннасына теңгемен

в тенге за тонну

	Қаңтар Январь	Ақпан Февраль	Наурыз Март	Сәуір Апрель	Мамыр Май	Маусым Июнь	
Жаңа ауланған немесе салқындалатын теңіз балығы							Рыба свежая или охлажденная, морская
теңіз түйетабаны	17 000	17 000	15 000	15 000	15 000	15 000	камбала морская
каспий-қара теңіз майшабағы	291 558	291 558	291 558	291 558	294 365	294 365	сельдь каспийско- черноморская
теңіз алабұғасы	46 934	46 934	46 637	39 217	46 328	46 328	окунь морской
теңіз шортаны	58 998	58 998	58 720	60 567	59 707	59 707	щука морская
теңіз табан балығы	45 175	45 175	45 011	42 840	42 465	42 465	лещ морской
Жаңа ауланған немесе салқындалатын тұщы су балығы							Рыба свежая или охлажденная, пресноводная
тұщы су бахтағы	1 527 566	1 527 566	1 527 566	1 527 566	1 527 566	1 527 566	форель пресноводная
тұщы су табан балығы	55 725	56 294	55 994	53 609	52 455	52 723	лещ пресноводный
тұщы су шортаны	128 209	128 773	130 054	129 344	127 672	126 538	щука пресноводная
тұщы су алабұғасы	117 519	117 118	116 876	115 226	115 226	114 748	окунь пресноводный

Жалғасы

Продолжение

	Қаңтар Январь	Ақпан Февраль	Наурыз Март	Сәуір Апрель	Мамыр Май	Маусым Июнь	
бекіре	3 269 168	3 269 168	3 269 168	3 269 168	3 269 168	3 269 168	осетр
албырт (ақсаха)	300 000	300 000	300 000	300 000	300 000	300 000	лосось (сиг)
тұқы	392 153	392 153	392 153	398 283	398 283	396 429	карп
торта	67 728	68 438	68 156	68 184	68 060	68 979	плотва
қаракөз, тыран	75 339	75 339	75 222	75 617	77 596	77 815	вобла, тарань
көксерке	260 484	260 336	258 881	253 607	251 128	249 535	судак
жайын	131 643	131 643	131 455	126 663	126 370	125 890	сом
сазан	224 667	224 120	225 432	226 658	226 563	225 287	сазан
ақмарқа	89 361	89 403	89 060	88 484	87 825	88 070	жерех
дөңмаңдай	179 984	179 984	179 984	179 984	179 984	184 308	толстолобик
мөңке	135 565	135 849	135 881	135 141	135 808	135 530	карась

Жалғасы

Продолжение

	Шілде Июль	Тамыз Август	Қыркүйек Сентябрь	Қазан Октябрь	Қараша Ноябрь	Желтоқсан Декабрь	
Жаңа ауланған немесе салқындалған теңіз балығы							Рыба свежая или охлажденная, морская
теңіз түйетабаны	20 000	20 000	20 000	20 000	20 000	20 000	камбала морская
каспий-қара теңіз майшабағы	304 670	304 670	304 670	313 481	314 728	314 728	сельдь каспийско- черноморская
теңіз алабұғасы	46 328	46 328	43 113	48 031	48 031	48 031	окунь морской
теңіз шортаны	59 707	59 707	59 707	61 091	60 991	60 991	щука морская
теңіз табан балығы	42 485	42 485	41 858	44 106	44 651	43 951	лещ морской
Жаңа ауланған немесе салқындалған тұщы су балығы							Рыба свежая или охлажденная, пресноводная
тұщы су бахтағы	1 527 566	1 527 566	1 527 566	1 527 566	1 527 566	1 527 566	форель пресноводная
тұщы су табан балығы	52 611	52 677	54 689	54 882	55 026	55 227	лещ пресноводный
тұщы су шортаны	126 521	126 534	125 982	126 924	125 182	125 911	щука пресноводная
тұщы су алабұғасы	114 261	112 836	120 194	122 697	124 180	128 178	окунь пресноводный
бекіре	3 269 168	3 269 168	3 269 168	3 269 168	3 269 168	3 269 168	осетр
албырт (ақсаха)	300 000	300 000	300 000	300 000	300 000	300 000	лосось (сиг)
тұқы	396 429	396 429	396 482	396 712	397 221	397 250	карп
торта	68 885	68 729	72 879	73 833	74 021	75 482	плотва
қаракөз, тыран	77 558	79 344	79 344	83 204	82 962	83 958	вобла, тарань
көксерке	248 754	248 933	258 036	266 420	270 162	270 314	судак
жайын	126 125	127 690	127 948	132 771	132 711	133 643	сом
сазан	226 649	229 083	229 810	233 633	236 669	238 112	сазан
ақмарқа	86 556	86 642	86 624	91 566	94 428	100 420	жерех
дөңмаңдай	184 308	189 118	189 118	189 118	199 836	199 836	толстолобик
мөңке	134 039	134 401	137 832	138 971	139 560	141 286	карась

Өңірлер бойынша бағаның деңгейі мен серпіні

Уровень и динамика цен по регионам

4. Ауыл шаруашылығындағы бағаның деңгейі мен серпіні

Уровень и динамика цен в сельском хозяйстве

4.1 Ауыл шаруашылығы өнімін өткізу бағасының индексі

Индекс цен реализации на продукцию сельского хозяйства

пайызбен

в процентах

	2011	2012	2013	2014	2015
кезең соңына, өткен жылғы желтоқсанға на конец периода, к декабрю предыдущего года					
Қазақстан Республикасы	98,3	122,4	93,0	113,3	102,7
Ақмола	89,2	142,7	89,0	118,8	105,9
Ақтөбе	110,1	120,0	95,3	101,9	108,0
Алматы	114,3	107,4	106,8	107,9	100,0
Атырау	143,6	111,4	106,8	98,5	104,6
Батыс Қазақстан	129,9	113,7	100,7	102,9	101,6
Жамбыл	121,1	114,7	102,2	111,1	102,2
Қарағанды	92,8	127,2	94,1	114,0	104,5
Қостанай	93,9	118,1	92,7	109,7	101,1
Қызылорда	106,9	103,4	101,1	124,5	102,1
Маңғыстау	114,8	108,2	107,9	110,1	107,3
Оңтүстік Қазақстан	108,3	107,8	111,0	106,8	101,8
Павлодар	102,9	112,5	91,7	111,1	107,5
Солтүстік Қазақстан	94,4	140,6	79,7	120,8	100,7
Шығыс Қазақстан	102,1	105,9	98,2	106,1	106,8
өткен жылға к предыдущему году					
Қазақстан Республикасы	127,6	96,2	115,5	99,1	106,9
Ақмола	141,7	94,2	126,9	96,9	112,0
Ақтөбе	110,6	109,6	112,3	96,9	102,7
Алматы	118,1	107,0	108,5	104,1	104,2
Атырау	123,9	126,1	110,1	102,1	100,8
Батыс Қазақстан	126,0	113,8	106,2	100,7	102,7
Жамбыл	124,8	108,8	114,2	104,6	106,7
Қарағанды	114,9	90,9	125,2	98,4	107,8
Қостанай	124,2	90,3	115,0	96,4	103,3
Қызылорда	106,3	105,1	101,8	108,4	116,7
Маңғыстау	112,1	113,2	105,2	111,5	110,0
Оңтүстік Қазақстан	138,6	104,1	108,6	109,7	103,6
Павлодар	116,9	100,1	104,0	98,0	107,0
Солтүстік Қазақстан	136,3	93,0	121,8	93,3	110,7
Шығыс Қазақстан	133,7	99,7	105,4	100,7	100,4

2015 жылы ауыл шаруашылығы өнімін өткізу бағасының индекс

Индекс цен реализации на продукцию сельского хозяйства в 2015 году

кезең соңына, өткен жылғы желтоқсанға пайызбен

на конец периода, в процентах к декабрю предыдущего года

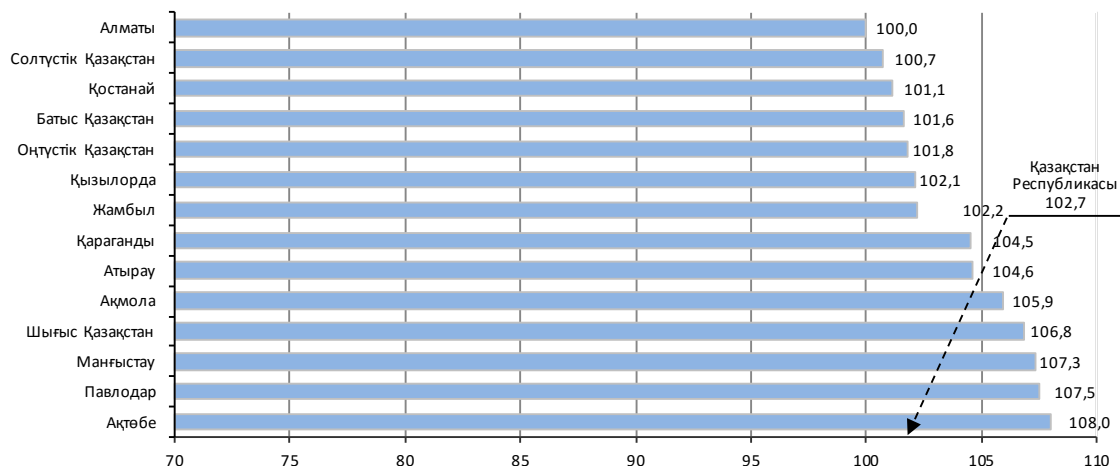

4.2 2015 жылы ауыл шаруашылығы өнімін өткізу бағасының индексі
Индекс цен реализации на продукцию сельского хозяйства в 2015 году

өткен айға пайызбен

в процентах к предыдущему месяцу

	Қаңтар Январь	Ақпан Февраль	Наурыз Март	Сәуір Апрель	Мамыр Май	Маусым Июнь
Қазақстан Республикасы	100,7	99,8	99,7	99,2	99,2	99,6
Ақмола	102,0	99,1	100,0	99,0	99,8	100,9
Ақтөбе	101,3	100,8	100,2	98,0	99,8	99,0
Алматы	101,8	100,1	98,3	100,7	98,6	100,5
Атырау	100,8	100,5	100,9	100,5	100,1	99,5
Батыс Қазақстан	101,3	99,4	100,0	100,3	100,7	98,8
Жамбыл	100,3	99,8	100,6	100,5	99,8	100,1
Қарағанды	101,6	98,9	100,5	98,7	97,1	98,0
Қостанай	99,0	100,4	99,3	98,6	98,7	98,9
Қызылорда	100,9	100,0	100,2	99,5	101,1	100,1
Маңғыстау	101,0	102,7	101,7	99,6	100,5	100,3
Оңтүстік Қазақстан	100,4	99,8	99,6	100,1	98,9	99,7
Павлодар	99,5	99,4	100,2	100,0	99,8	99,9
Солтүстік Қазақстан	101,2	100,1	100,0	99,0	99,1	99,2
Шығыс Қазақстан	100,8	98,8	99,2	99,9	99,6	98,0

Жалғасы

Продолжение

	Шілде Июль	Тамыз Август	Қыркүйек Сентябрь	Қазан Октябрь	Қараша Ноябрь	Желтоқсан Декабрь
Қазақстан Республикасы	99,2	99,5	100,2	102,0	101,4	102,2
Ақмола	100,3	100,4	100,3	102,1	100,1	101,9
Ақтөбе	98,9	100,6	101,0	103,5	103,2	101,9
Алматы	97,9	98,2	99,5	98,9	101,1	104,8
Атырау	100,0	101,0	98,7	101,2	101,4	99,9
Батыс Қазақстан	99,3	99,5	99,9	100,5	101,2	100,6
Жамбыл	99,9	98,5	100,3	100,9	100,7	100,7
Қарағанды	100,2	98,7	101,2	104,1	104,2	101,6
Қостанай	98,9	99,0	100,7	103,1	102,7	102,1
Қызылорда	99,4	100,0	99,5	101,6	99,4	100,5
Маңғыстау	100,1	99,9	100,6	99,8	100,6	100,2
Оңтүстік Қазақстан	98,5	99,4	99,6	103,3	100,0	102,5
Павлодар	99,3	100,8	99,0	100,0	103,9	105,8
Солтүстік Қазақстан	99,7	100,0	100,1	101,3	99,9	101,2
Шығыс Қазақстан	97,4	99,4	100,5	103,4	104,3	105,8

4.3 Өсімдік шаруашылығы өнімін өткізу бағасының индексі
Индекс цен реализации на продукцию растениеводства

пайызбен

в процентах

	2011	2012	2013	2014	2015
кезең соңына, өткен жылғы желтоқсанға на конец периода, к декабрю предыдущего года					
Қазақстан Республикасы	86,2	134,1	86,6	120,8	103,0
Ақмола	75,9	160,4	84,7	124,4	107,4
Ақтөбе	101,6	132,4	90,5	109,6	110,5
Алматы	111,0	105,4	99,7	113,7	100,4
Атырау	101,0	99,8	102,7	104,2	105,5
Батыс Қазақстан	79,3	125,9	100,6	101,1	102,8
Жамбыл	120,6	116,4	91,4	121,3	103,3
Қарағанды	86,7	145,9	85,4	124,1	101,8
Қостанай	77,7	128,7	82,8	121,6	100,5
Қызылорда	105,6	103,5	101,2	125,1	104,3
Маңғыстау	92,6
Оңтүстік Қазақстан	100,5	107,9	112,6	108,7	103,0
Павлодар	75,5	121,2	89,2	127,8	119,5
Солтүстік Қазақстан	86,5	154,9	75,0	126,2	100,0
Шығыс Қазақстан	98,9	112,6	87,5	114,9	107,3
өткен жылға к предыдущему году					
Қазақстан Республикасы	135,6	86,9	123,5	96,0	112,1
Ақмола	149,2	86,7	139,4	92,9	116,8
Ақтөбе	107,3	104,1	121,2	94,4	108,2
Алматы	118,2	102,0	106,5	102,3	109,4
Атырау	105,1	100,7	100,5	102,8	104,0
Батыс Қазақстан	115,2	75,3	121,3	97,5	102,3

Жалғасы

Продолжение

	2011	2012	2013	2014	2015
Жамбыл	131,1	104,4	117,3	100,0	113,5
Қарағанды	128,7	80,4	142,9	94,3	114,1
Қостанай	132,5	77,0	119,0	95,2	108,5
Қызылорда	101,2	104,1	102,2	108,5	118,2
Маңғыстау
Оңтүстік Қазақстан	142,8	98,4	109,7	111,1	105,4
Павлодар	121,5	76,8	118,5	101,5	118,8
Солтүстік Қазақстан	142,3	86,8	131,3	89,7	114,2
Шығыс Қазақстан	172,1	93,9	114,0	90,0	111,4

4.4 2015 жылы өсімдік шаруашылығы өнімін өткізу бағасының индексі

Индекс цен реализации на продукцию растениеводства в 2015 году

өткен айға пайызбен

в процентах к предыдущему месяцу

	Қаңтар Январь	Ақпан Февраль	Наурыз Март	Сәуір Апрель	Мамыр Май	Маусым Июнь
Қазақстан Республикасы	101,2	100,0	100,0	99,5	100,0	100,3
Ақмола	102,9	99,0	100,2	98,7	101,0	101,5
Ақтөбе	100,5	101,9	100,1	99,4	100,2	101,2
Алматы	102,3	100,1	100,3	100,5	100,3	99,8
Атырау	100,3	100,1	100,7	100,1	99,9	98,0
Батыс Қазақстан	101,0	100,0	100,0	100,9	100,5	98,9
Жамбыл	99,4	100,0	101,4	100,5	100,0	100,3
Қарағанды	101,9	99,6	100,0	99,0	99,4	99,4
Қостанай	99,8	100,4	99,7	99,4	99,5	99,8
Қызылорда	100,7	100,0	100,1	99,6	101,9	100,5
Маңғыстау	100,0	100,0	100,0	94,4	101,2	98,8
Оңтүстік Қазақстан	100,2	100,0	100,0	100,0	99,1	100,1
Павлодар	99,5	100,4	99,8	103,8	99,8	104,1
Солтүстік Қазақстан	101,3	100,1	99,8	99,7	99,5	99,8
Шығыс Қазақстан	100,8	101,9	100,2	99,4	99,8	99,8

Жалғасы

Продолжение

	Шілде Июль	Тамыз Август	Қыркүйек Сентябрь	Қазан Октябрь	Қараша Ноябрь	Желтоқсан Декабрь
Қазақстан Республикасы	99,9	99,6	99,4	101,5	100,2	101,4
Ақмола	100,9	100,5	99,4	102,4	99,3	101,4
Ақтөбе	97,4	100,1	95,6	105,4	104,9	104,1
Алматы	99,4	97,4	99,4	99,5	100,6	101,0
Атырау	100,4	102,8	95,5	103,6	103,6	100,4
Батыс Қазақстан	97,8	97,7	100,3	99,7	105,0	100,8
Жамбыл	100,2	98,3	100,8	101,0	100,2	100,8
Қарағанды	100,3	99,1	98,7	101,1	102,5	100,8
Қостанай	99,9	99,2	99,8	100,8	101,1	101,2
Қызылорда	99,7	99,9	99,6	102,0	99,2	101,1
Маңғыстау	100,2	98,0	99,6	94,0	106,3	100,0
Оңтүстік Қазақстан	98,6	99,3	99,3	103,9	99,5	103,0
Павлодар	99,3	97,3	96,7	100,7	108,7	108,6
Солтүстік Қазақстан	100,0	100,2	100,0	100,8	98,6	100,2
Шығыс Қазақстан	99,8	100,4	100,3	100,2	102,0	102,5

4.5 Мал шаруашылығы өнімін өткізу бағасының индексі

Индекс цен реализации на продукцию животноводства

пайызбен

в процентах

	2011	2012	2013	2014	2015
кезең соңына, өткен жылғы желтоқсанға на конец периода, к декабрю предыдущего года					
Қазақстан Республикасы	114,9	105,7	102,3	102,4	102,3
Ақмола	116,5	106,2	98,0	107,3	102,8
Ақтөбе	119,7	108,3	99,1	95,7	105,9
Алматы	116,8	109,0	112,3	103,4	99,7
Атырау	156,6	115,1	108,1	96,7	104,3
Батыс Қазақстан	138,7	111,6	100,7	103,2	101,3
Жамбыл	121,7	112,5	113,4	100,6	100,8
Қарағанды	100,0	105,0	104,4	101,9	107,8
Қостанай	112,5	105,1	104,8	95,2	101,9
Қызылорда	110,9	103,1	100,5	122,9	95,9
Маңғыстау	114,8	108,2	107,9	101,1	108,4
Оңтүстік Қазақстан	132,4	107,2	104,5	99,4	97,3

Жалғасы

Продолжение

	2011	2012	2013	2014	2015
Павлодар	114,1	109,0	92,7	104,2	102,2
Солтүстік Қазақстан	116,4	100,2	95,7	102,4	103,2
Шығыс Қазақстан	103,7	102,1	104,1	101,1	106,5
өткен жылға к предыдущему году					
Қазақстан Республикасы	116,4	107,9	103,3	102,7	99,1
Ақмола	120,0	104,7	99,3	104,6	102,0
Ақтөбе	113,7	115,7	103,6	98,7	98,2
Алматы	117,9	110,9	110,1	105,2	100,1
Атырау	129,9	133,1	113,1	101,8	99,7
Батыс Қазақстан	127,9	119,9	103,6	101,3	102,7
Жамбыл	118,6	114,1	113,9	108,3	99,2
Қарағанды	99,4	105,0	103,9	102,1	99,9
Қостанай	114,2	104,3	109,1	95,6	96,4
Қызылорда	120,7	107,9	100,7	108,1	112,4
Маңғыстау	112,1	113,2	105,2	111,5	110,8
Оңтүстік Қазақстан	122,4	120,3	104,6	104,3	96,2
Павлодар	115,0	109,1	98,4	96,4	101,9
Солтүстік Қазақстан	120,7	108,9	92,7	103,4	98,2
Шығыс Қазақстан	116,2	102,8	100,7	106,7	94,3

4.6 2015 жылы мал шаруашылығы өнімін өткізу бағасының индекс
Индекс цен реализации на продукцию животноводства в 2015 году

өткен айға пайызбен

в процентах к предыдущему месяцу

	Қаңтар Январь	Ақпан Февраль	Наурыз Март	Сәуір Апрель	Мамыр Май	Маусым Июнь
Қазақстан Республикасы	100,2	99,5	99,2	98,8	98,0	98,4
Ақмола	100,2	99,2	99,5	99,7	97,3	99,5
Ақтөбе	101,9	99,9	100,2	96,8	99,5	97,1
Алматы	101,4	100,0	96,8	100,8	97,2	101,0
Атырау	100,9	100,7	100,9	100,6	100,2	100,0
Батыс Қазақстан	101,4	99,2	100,0	100,2	100,8	98,8
Жамбыл	101,5	99,5	99,6	100,5	99,4	99,8
Қарағанды	101,1	97,9	101,2	98,2	94,4	96,2
Қостанай	98,0	100,3	98,7	97,6	97,7	97,8
Қызылорда	101,4	99,8	100,3	99,2	99,0	98,9
Маңғыстау	101,0	102,9	101,9	100,0	100,4	100,4
Оңтүстік Қазақстан	101,2	99,1	98,0	100,6	97,8	98,4
Павлодар	99,5	99,0	100,3	98,3	99,7	97,9
Солтүстік Қазақстан	100,7	100,0	100,5	96,8	97,8	97,0
Шығыс Қазақстан	100,8	97,0	98,6	100,2	99,5	97,0

Жалғасы

Продолжение

	Шілде Июль	Тамыз Август	Қыркүйек Сентябрь	Қазан Октябрь	Қараша Ноябрь	Желтоқсан Декабрь
Қазақстан Республикасы	98,2	99,5	101,3	102,7	103,1	103,5
Ақмола	98,8	100,2	102,2	101,6	101,7	103,1
Ақтөбе	100,2	101,0	105,6	102,0	101,8	100,1
Алматы	96,6	98,9	99,6	98,4	101,5	107,8
Атырау	99,9	100,4	99,6	100,5	100,7	99,8
Батыс Қазақстан	99,5	99,8	99,9	100,6	100,6	100,6
Жамбыл	99,5	98,8	99,8	100,7	101,3	100,5
Қарағанды	100,1	98,1	104,5	107,8	106,2	102,6
Қостанай	97,5	98,7	101,8	106,2	104,8	103,1
Қызылорда	98,7	100,1	99,2	100,5	100,0	98,9
Маңғыстау	100,1	100,0	100,6	100,2	100,3	100,2
Оңтүстік Қазақстан	98,1	100,2	100,9	100,6	102,0	100,5
Павлодар	99,3	102,5	100,1	99,7	101,7	104,4
Солтүстік Қазақстан	98,4	99,3	100,5	103,1	104,8	104,6
Шығыс Қазақстан	95,8	98,7	100,6	105,4	105,6	107,7

4.7 Дәнді дақылдарды өткізу бағасының индексі Индекс цен реализации на культуры зерновые

пайызбен

в процентах

	2011	2012	2013	2014	2015
кезең соңына, өткен жылғы желтоқсанға на конец периода, к декабрю предыдущего года					
Қазақстан Республикасы	84,8	140,0	83,6	122,2	103,4
Ақмола	75,9	161,7	84,8	124,3	107,5
Ақтөбе	101,4	135,7	90,3	108,9	112,2
Алматы	111,2	109,9	100,2	112,7	102,2
Батыс Қазақстан	73,9	131,7	100,1	98,9	104,6
Жамбыл	121,0	125,2	90,7	119,3	101,9
Қарағанды	85,2	179,2	76,2	129,6	103,6
Қостанай	77,1	129,9	82,6	121,2	100,8
Қызылорда	105,5	103,5	101,3	125,3	104,3
Оңтүстік Қазақстан	116,6	109,1	99,2	116,2	99,9
Павлодар	76,1	119,3	82,9	117,5	126,0
Солтүстік Қазақстан	85,9	156,3	74,3	126,9	100,2
Шығыс Қазақстан	105,4	112,7	79,2	112,4	105,8
өткен жылға к предыдущему году					
Қазақстан Республикасы	135,9	86,9	125,9	94,0	113,3
Ақмола	150,0	87,3	140,3	92,7	117,5
Ақтөбе	105,3	106,0	122,7	93,8	108,8
Алматы	110,9	106,1	110,4	99,8	112,0
Батыс Қазақстан	113,7	72,2	124,6	96,8	101,9
Жамбыл	133,2	104,0	120,8	99,0	111,3
Қарағанды	127,1	90,4	151,4	90,0	116,6
Қостанай	133,6	76,5	119,6	95,1	108,4
Қызылорда	101,0	104,1	102,2	108,5	118,4
Оңтүстік Қазақстан	141,0	104,6	106,0	104,9	109,5
Павлодар	127,0	80,3	110,0	89,9	119,6
Солтүстік Қазақстан	142,5	86,7	131,7	89,4	114,5
Шығыс Қазақстан	163,0	97,3	110,8	80,9	112,6

4.8 2015 жылы дәнді дақылдарды өткізу бағасының индексі Индекс цен реализации на культуры зерновые в 2015 году

өткен айға пайызбен

в процентах к предыдущему месяцу

	Қаңтар Январь	Ақпан Февраль	Наурыз Март	Сәуір Апрель	Мамыр Май	Маусым Июнь
Қазақстан Республикасы	101,2	99,9	100,0	99,5	100,1	100,6
Ақмола	103,0	99,1	100,2	98,8	101,0	101,7
Ақтөбе	100,5	102,1	100,0	99,3	100,0	102,5
Алматы	102,5	100,1	100,4	101,0	100,0	100,2
Батыс Қазақстан	100,8	100,0	100,0	100,0	98,9	101,4
Жамбыл	99,1	100,0	101,7	100,4	100,0	100,0
Қарағанды	101,8	100,0	100,3	99,2	99,0	99,9
Қостанай	99,7	100,4	99,7	99,3	99,6	99,8
Қызылорда	100,7	100,0	100,1	99,6	101,9	100,5
Оңтүстік Қазақстан	100,6	100,0	100,0	100,0	100,0	100,0
Павлодар	99,2	100,0	99,8	105,2	99,9	105,2
Солтүстік Қазақстан	101,3	100,0	99,8	99,6	99,5	99,9
Шығыс Қазақстан	100,0	100,4	100,7	99,6	99,9	100,5

Жалғасы

Продолжение

	Шілде Июль	Тамыз Август	Қыркүйек Сентябрь	Қазан Октябрь	Қараша Ноябрь	Желтоқсан Декабрь
Қазақстан Республикасы	100,1	99,7	99,5	101,4	100,2	101,2
Ақмола	101,1	100,5	99,4	102,4	99,0	101,2
Ақтөбе	97,6	100,0	95,1	105,9	104,9	104,2
Алматы	99,9	98,4	99,5	99,1	100,9	100,3
Батыс Қазақстан	100,0	99,9	100,1	100,0	102,7	100,7
Жамбыл	99,9	97,7	101,6	101,2	99,4	100,9
Қарағанды	100,5	98,8	98,8	102,2	102,3	100,7
Қостанай	100,0	99,3	100,0	100,8	101,0	101,1
Қызылорда	99,7	99,9	99,6	102,0	99,2	101,1
Оңтүстік Қазақстан	100,0	97,5	98,7	100,4	101,1	101,7
Павлодар	97,8	99,6	97,2	101,0	109,3	110,1
Солтүстік Қазақстан	100,1	100,2	100,0	100,9	98,6	100,2
Шығыс Қазақстан	99,6	100,1	98,8	100,6	104,6	100,8

4.9 Бидайды өткізу бағасының индексі Индекс цен реализации на пшеницу

кезең соңына, өткен жылғы желтоқсанға пайызбен

на конец периода, в процентах к декабрю предыдущего года

	2011	2012	2013	2014	2015
Қазақстан Республикасы	80,6	147,0	79,8	124,7	103,1
Ақмола	70,8	165,8	82,9	126,5	107,9
Ақтөбе	100,6	138,4	88,2	110,5	114,9
Алматы	118,4	115,6	99,7	114,6	98,3
Батыс Қазақстан	73,6	137,4	98,3	97,7	106,3
Жамбыл	118,6	126,0	89,1	119,7	102,2
Қарағанды	83,2	187,1	75,9	131,9	103,0
Қостанай	76,1	131,2	81,5	122,8	100,6
Қызылорда	102,5	111,9	98,8	128,2	92,0
Оңтүстік Қазақстан	116,7	120,3	89,9	118,9	99,7
Павлодар	70,0	134,5	73,4	141,1	100,2
Солтүстік Қазақстан	83,7	160,9	71,8	128,4	100,0
Шығыс Қазақстан	103,2	118,9	78,0	125,4	103,6

4.10 2015 жылы бидайды өткізу бағасының индексі Индекс цен реализации на пшеницу в 2015 году

өткен айға пайызбен

в процентах к предыдущему месяцу

	Қаңтар Январь	Ақпан Февраль	Наурыз Март	Сәуір Апрель	Мамыр Май	Маусым Июнь
Қазақстан Республикасы	101,4	99,9	99,9	99,2	100,0	100,6
Ақмола	103,4	98,9	100,1	98,7	101,2	101,8
Ақтөбе	100,6	102,5	100,0	99,2	100,0	102,9
Алматы	103,0	99,9	99,7	100,0	100,1	100,4
Батыс Қазақстан	100,0	100,0	100,0	100,0	100,0	101,9
Жамбыл	98,7	100,0	101,7	100,4	100,0	100,0
Қарағанды	101,9	100,0	100,4	99,1	98,9	99,8
Қостанай	99,8	100,4	99,6	99,3	99,5	99,8
Қызылорда	100,7	100,0	100,0	96,0	96,7	94,3
Оңтүстік Қазақстан	101,1	100,0	100,0	100,0	100,0	100,0
Павлодар	98,6	100,0	99,6	100,6	99,5	101,1
Солтүстік Қазақстан	101,4	100,0	99,8	99,5	99,4	99,9
Шығыс Қазақстан	100,2	100,7	100,6	98,8	99,8	100,8

Жалғасы

Продолжение

	Шілде Июль	Тамыз Август	Қыркүйек Сентябрь	Қазан Октябрь	Қараша Ноябрь	Желтоқсан Декабрь
Қазақстан Республикасы	100,2	99,7	99,4	101,6	100,0	101,1
Ақмола	101,2	100,7	99,3	102,5	98,8	101,4
Ақтөбе	97,1	100,0	94,8	107,0	105,8	104,8
Алматы	99,8	96,5	99,4	100,0	100,0	99,7
Батыс Қазақстан	100,0	99,6	100,6	100,0	103,1	101,0
Жамбыл	100,0	97,6	102,2	101,2	99,7	100,9
Қарағанды	100,5	98,9	98,6	102,2	102,2	100,7
Қостанай	99,9	99,3	100,0	100,8	101,0	101,1
Қызылорда	95,8	101,0	105,9	101,8	100,0	100,0
Оңтүстік Қазақстан	100,0	95,0	97,6	100,8	102,1	103,3
Павлодар	100,0	100,0	95,7	100,2	103,5	101,6
Солтүстік Қазақстан	100,1	100,2	100,0	101,0	98,6	100,1
Шығыс Қазақстан	99,3	100,2	98,1	100,6	104,4	100,2

4.11 Қатты бидайды өткізу бағасының индексі Индекс цен реализации на пшеницу твердую

кезең соңына, өткен жылғы желтоқсанға пайызбен

на конец периода, в процентах к декабрю предыдущего года

	2011	2012	2013	2014	2015
Қазақстан Республикасы	87,1	115,2	85,1	117,3	100,9
Ақмола	103,4	141,6	110,7	116,3	107,0
Қостанай	74,9	100,8	86,7	121,2	97,2
Солтүстік Қазақстан	96,9	130,4	79,8	112,8	104,6

4.12 2015 жылы қатты бидайды өткізу бағасының индексі
Индекс цен реализации на пшеницу твердую в 2015 году

өткен айға пайызбен

в процентах к предыдущему месяцу

	Қаңтар Январь	Ақпан Февраль	Наурыз Март	Сәуір Апрель	Мамыр Май	Маусым Июнь
Қазақстан Республикасы	102,5	99,7	99,4	100,1	98,9	99,9
Ақмола	100,0	101,3	100,7	99,8	99,1	98,8
Қостанай	99,9	100,0	99,7	99,7	98,3	100,1
Солтүстік Қазақстан	106,4	98,9	98,9	100,6	99,6	99,8

Жалғасы

Продолжение

	Шілде Июль	Тамыз Август	Қыркүйек Сентябрь	Қазан Октябрь	Қараша Ноябрь	Желтоқсан Декабрь
Қазақстан Республикасы	99,7	100,0	100,0	101,0	99,9	99,9
Ақмола	100,0	100,0	100,0	105,7	101,2	100,3
Қостанай	99,5	100,0	100,0	100,4	99,5	100,0
Солтүстік Қазақстан	100,0	100,0	100,0	100,8	100,1	99,7

4.13 Қатты бидайдан басқа, бидайды өткізу бағасының индексі
Индекс цен реализации на пшеницу, кроме пшеницы твердой

кезең соңына, өткен жылғы желтоқсанға пайызбен

на конец периода, в процентах к декабрю предыдущего года

	2011	2012	2013	2014	2015
Қазақстан Республикасы	80,1	149,7	79,6	125,1	103,2
Ақмола	70,3	166,3	82,4	126,6	107,9
Ақтөбе	100,7	145,9	88,2	110,5	114,9
Алматы	118,4	115,6	99,7	114,6	98,3
Батыс Қазақстан	73,6	137,4	98,3	97,7	106,3
Жамбыл	118,6	126,0	89,1	119,7	102,2
Қарағанды	83,2	187,1	75,9	131,9	103,0
Қостанай	76,2	135,4	81,0	122,9	101,0
Қызылорда	102,5	111,9	98,8	128,2	92,0
Оңтүстік Қазақстан	116,7	120,3	89,9	118,9	99,7
Павлодар	70,0	134,5	73,4	141,1	100,2
Солтүстік Қазақстан	82,3	164,5	71,2	129,6	99,7
Шығыс Қазақстан	103,2	118,9	78,0	125,4	103,6

4.14 2015 жылы қатты бидайдан басқа, бидайды өткізу бағасының индексі
Индекс цен реализации на пшеницу, кроме пшеницы твердой в 2015 году

өткен айға пайызбен

в процентах к предыдущему месяцу

	Қаңтар Январь	Ақпан Февраль	Наурыз Март	Сәуір Апрель	Мамыр Май	Маусым Июнь
Қазақстан Республикасы	101,3	99,9	100,0	99,2	100,0	100,6
Ақмола	103,4	98,9	100,1	98,6	101,2	101,9
Ақтөбе	100,6	102,5	100,0	99,2	100,0	102,9
Алматы	103,0	99,9	99,7	100,0	100,1	100,4
Батыс Қазақстан	100,0	100,0	100,0	100,0	100,0	101,9
Жамбыл	98,7	100,0	101,7	100,4	100,0	100,0
Қарағанды	101,9	100,0	100,4	99,1	98,9	99,8
Қостанай	99,8	100,4	99,6	99,2	99,7	99,8
Қызылорда	100,7	100,0	100,0	96,0	96,7	94,3
Оңтүстік Қазақстан	101,1	100,0	100,0	100,0	100,0	100,0
Павлодар	98,6	100,0	99,6	100,6	99,5	101,1
Солтүстік Қазақстан	101,1	100,1	99,9	99,4	99,4	99,9
Шығыс Қазақстан	100,2	100,7	100,6	98,8	99,8	100,8

Жалғасы

Продолжение

	Шілде Июль	Тамыз Август	Қыркүйек Сентябрь	Қазан Октябрь	Қараша Ноябрь	Желтоқсан Декабрь
Қазақстан Республикасы	100,3	99,7	99,4	101,6	100,0	101,1
Ақмола	101,2	100,7	99,2	102,4	98,7	101,4
Ақтөбе	97,1	100,0	94,8	107,0	105,8	104,8
Алматы	99,8	96,5	99,4	100,0	100,0	99,7
Батыс Қазақстан	100,0	99,6	100,6	100,0	103,1	101,0
Жамбыл	100,0	97,6	102,2	101,2	99,7	100,9
Қарағанды	100,5	98,9	98,6	102,2	102,2	100,7
Қостанай	100,0	99,2	100,0	100,9	101,2	101,2
Қызылорда	95,8	101,0	105,9	101,8	100,0	100,0
Оңтүстік Қазақстан	100,0	95,0	97,6	100,8	102,1	103,3

Жалғасы

Продолжение

	Шілде Июль	Тамыз Август	Қыркүйек Сентябрь	Қазан Октябрь	Қараша Ноябрь	Желтоқсан Декабрь
Павлодар	100,0	100,0	95,7	100,2	103,5	101,6
Солтүстік Қазақстан	100,1	100,2	100,0	101,1	98,5	100,2
Шығыс Қазақстан	99,3	100,2	98,1	100,6	104,4	100,2

2015 жылы бидай және арпаны өткізу бағасының индексі
Индекс цен реализации на пшеницу и ячмень в 2015 году

кезең соңына, өткен жылғы желтоқсанға пайызбен

на конец периода, в процентах к декабрю предыдущего года

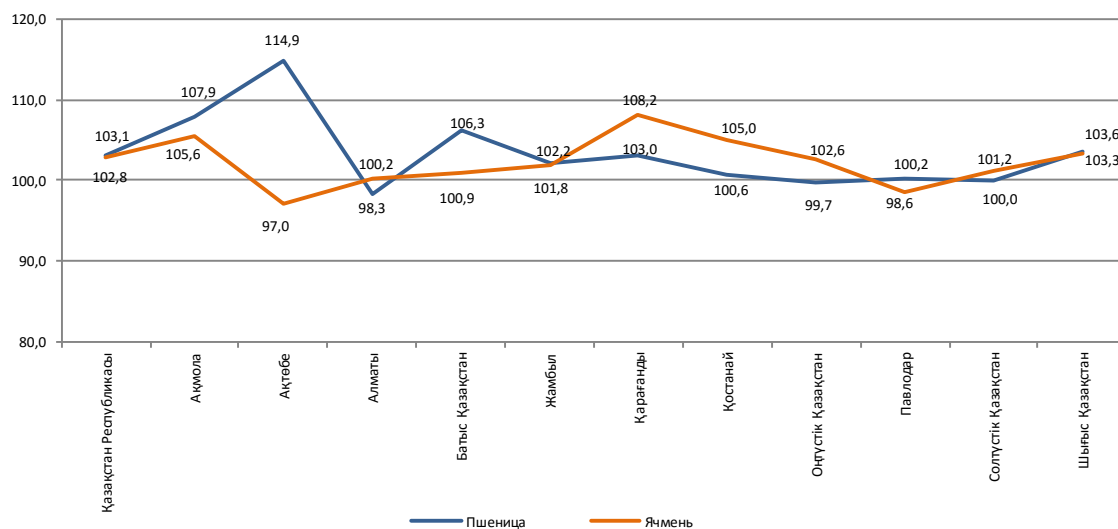

4.15 Дәнді дақылдардың жекелеген түрлерін өткізу бағасының индексі
Индекс цен реализации на отдельные виды культур зерновых

кезең соңына, өткен жылғы желтоқсанға пайызбен

на конец периода, в процентах к декабрю предыдущего года

	Жүгері Кукуруза				
	2011	2012	2013	2014	2015
Қазақстан Республикасы	112,2	110,3	99,7	107,4	98,4
Алматы	116,9	115,8	100,7	103,3	98,1
Жамбыл	122,5	117,9	95,2	114,5	98,7
Қызылорда	106,9	99,1	100,0
Оңтүстік Қазақстан	102,1	109,5	103,8	109,9	98,8

Жалғасы

Продолжение

	Арпа Ячмень				
	2011	2012	2013	2014	2015
Қазақстан Республикасы	105,3	123,7	95,8	109,5	102,8
Ақмола	113,4	132,7	96,4	109,7	105,6
Ақтөбе	106,8	116,9	102,2	100,0	97,0
Алматы	118,7	122,9	103,4	109,4	100,2
Батыс Қазақстан	69,9	121,8	106,2	102,2	100,9
Жамбыл	132,5	125,7	96,5	119,8	101,8
Қарағанды	99,2	123,6	78,1	113,4	108,2
Қостанай	88,2	107,2	103,1	95,5	105,0
Қызылорда	113,8	90,3
Оңтүстік Қазақстан	129,4	129,1	94,7	102,2	102,6
Павлодар	94,0	120,4	93,7	103,5	98,6
Солтүстік Қазақстан	101,9	123,4	92,9	116,3	101,2
Шығыс Қазақстан	121,7	127,5	93,5	96,1	103,3

Жалғасы

Продолжение

	Қара бидай Рожь				
	2011	2012	2013	2014	2015
Қазақстан Республикасы	96,1	95,0	95,0	93,5	99,6
Алматы	...	87,5	100,0
Батыс Қазақстан	83,8	106,2	98,9	100,0	108,7

Жалғасы

Продолжение

	Қара бидай Рожь				
	2011	2012	2013	2014	2015
Қостанай	113,5	100,0
Павлодар	83,0	150,0	155,6	100,0	129,0
Солтүстік Қазақстан	104,5	96,5	100,0	100,0	100,0
Шығыс Қазақстан	100,0	100,0	86,4	91,7	95,5

Жалғасы

Продолжение

	Сұлы Овес				
	2011	2012	2013	2014	2015
Қазақстан Республикасы	110,1	104,9	107,2	97,4	101,1
Ақмола	101,0	123,1	145,9	90,0	96,6
Алматы	114,7	117,7	102,8	107,1	101,1
Батыс Қазақстан	92,1	100,0	100,0	89,1	100,0
Қарағанды	112,0	83,7	78,4	102,7	101,6
Қостанай	109,4	103,7	100,0	91,2	100,4
Павлодар	185,8	95,2	100,0	100,0	125,0
Солтүстік Қазақстан	103,5	100,9	96,5	111,8	101,3
Шығыс Қазақстан	143,8	122,2	85,1	97,9	102,5

Жалғасы

Продолжение

	Тары Просо				
	2011	2012	2013	2014	2015
Қазақстан Республикасы	100,2	102,0	89,9	101,8	101,3
Ақтөбе	...	100,0	...	100,0	111,7
Алматы	...	100,0	...	100,0	...
Батыс Қазақстан	91,1	109,8	100,0	107,6	89,4
Қостанай	113,6	100,0	100,0	131,4	100,0
Қызылорда	107,5	96,5	100,0
Павлодар	99,4	104,7	74,8	100,0	104,4
Солтүстік Қазақстан	...	100,0	83,3	100,0	100,0
Шығыс Қазақстан	...	100,0	103,4	100,0	100,0

Жалғасы

Продолжение

	Қарақұмық Гречиха				
	2011	2012	2013	2014	2015
Қазақстан Республикасы	79,8	92,2	88,6	84,6	159,6
Ақмола	...	100,0	100,0	100,0	...
Алматы	235,4	132,4	44,4	130,3	93,0
Қостанай	120,2	104,9	100,0	85,5	98,8
Павлодар	69,8	88,9	100,0	74,5	199,3
Солтүстік Қазақстан	125,0	103,9	94,1	93,1	115,5
Шығыс Қазақстан	104,1	96,1	67,5	94,7	117,0

Соңы

Окончание

	Күріш Рис				
	2011	2012	2013	2014	2015
Қазақстан Республикасы	103,4	100,2	103,5	119,6	103,3
Алматы	99,6	99,4	99,9	114,0	108,2
Қызылорда	105,3	103,9	101,4	125,2	104,6
Оңтүстік Қазақстан	...	95,3	109,5	114,4	100,0

4.16 Күнбағыс тұқымын өткізу бағасының индексі Индекс цен реализации на семена подсолнечника

пайызбен

в процентах

	2011	2012	2013	2014	2015
кезең соңына, өткен жылғы желтоқсанға на конец периода, к декабрю предыдущего года					
Қазақстан Республикасы	113,0	93,2	101,5	95,5	125,5
Ақмола	...	83,6	93,2	70,7	163,4
Ақтөбе	110,5	108,0	114,5	95,9	192,8
Алматы	83,5	114,1	104,4	100,0	102,1
Батыс Қазақстан	110,7	114,2	84,4	93,8	110,1
Қостанай	106,1	93,2	110,7	99,1	109,1

Жалғасы

Продолжение

	2011	2012	2013	2014	2015
Оңтүстік Қазақстан	145,4	104,8	99,9	104,9	112,9
Павлодар	80,7	87,0	162,7	100,0	113,2
Солтүстік Қазақстан	213,5	74,8	84,8	87,9	124,6
Шығыс Қазақстан	113,3	100,1	82,0	97,2	141,7
өткен жылға к предыдущему году					
Қазақстан Республикасы	140,1	92,1	110,2	91,2	103,2
Ақмола	73,9	86,1
Ақтөбе	106,4	108,7	118,2	99,3	108,1
Алматы	98,7	89,5	113,8	100,3	101,7
Батыс Қазақстан	130,0	92,6	107,7	86,0	97,1
Қостанай	103,0	93,6	114,5	98,3	100,6
Оңтүстік Қазақстан	113,6	134,8	106,0	101,9	101,5
Павлодар	109,4	71,6	139,5	116,4	107,6
Солтүстік Қазақстан	192,4	118,5	73,9	89,0	98,4
Шығыс Қазақстан	212,8	85,8	113,0	75,9	111,2

4.17 2015 жылы күнбағыс тұқымын өткізу бағасының индексі
Индекс цен реализации на семена подсолнечника в 2015 году

өткен айға пайызбен

в процентах к предыдущему месяцу

	Қаңтар Январь	Ақпан Февраль	Наурыз Март	Сәуір Апрель	Мамыр Май	Маусым Июнь
Қазақстан Республикасы	100,6	100,5	99,7	99,9	101,2	100,3
Ақмола	108,7	97,3	100,0	96,1	100,0	100,0
Ақтөбе	100,0	100,0	100,0	100,0	100,0	100,0
Алматы	102,6	100,2	99,3	100,0	99,3	100,0
Батыс Қазақстан	100,0	100,0	100,0	100,0	100,0	100,0
Қостанай	99,1	99,3	99,2	100,0	102,6	100,0
Оңтүстік Қазақстан	100,0	100,0	100,0	100,0	100,0	100,0
Павлодар	100,0	100,0	100,0	100,0	100,0	100,0
Солтүстік Қазақстан	100,0	100,0	100,0	100,0	100,0	100,0
Шығыс Қазақстан	99,7	103,0	99,8	100,7	102,3	101,1

Жалғасы

Продолжение

	Шілде Июль	Тамыз Август	Қыркүйек Сентябрь	Қазан Октябрь	Қараша Ноябрь	Желтоқсан Декабрь
Қазақстан Республикасы	102,3	100,0	100,0	100,3	107,8	111,1
Ақмола	100,0	100,0	100,0	100,0	131,2	122,5
Ақтөбе	100,0	100,0	100,0	120,0	108,5	148,0
Алматы	99,8	100,0	100,0	100,0	100,0	100,9
Батыс Қазақстан	100,0	100,0	100,0	110,1	100,0	100,0
Қостанай	100,3	100,0	100,0	100,0	102,4	106,0
Оңтүстік Қазақстан	100,0	100,0	100,0	100,0	100,0	112,9
Павлодар	116,2	100,0	100,0	100,0	97,4	100,0
Солтүстік Қазақстан	100,0	100,0	100,0	100,0	100,0	124,6
Шығыс Қазақстан	100,1	100,0	100,0	100,2	117,8	112,3

4.18 Көкөністерді өткізу бағасының индексі
Индекс цен реализации на овощи

пайызбен

в процентах

	2011	2012	2013	2014	2015
кезең соңына, өткен жылғы желтоқсанға на конец периода, к декабрю предыдущего года					
Қазақстан Республикасы	95,2	105,3	93,7	121,7	101,0
Ақмола	61,1	130,0	83,5	111,1	118,4
Ақтөбе	107,9	100,8	94,4	96,2	97,7
Алматы	105,3	93,0	112,0	138,8	103,7
Атырау	89,8	100,4	99,4	115,8	107,6
Батыс Қазақстан	105,2	104,0	102,1	100,7	104,9
Жамбыл	126,5	95,4	84,9	141,7	112,8
Қарағанды	90,9	86,7	102,2	102,9	104,6
Қостанай	89,6	112,1	72,0	145,1	94,6
Қызылорда	111,9	101,6	100,1	108,4	106,3
Маңғыстау	89,9
Оңтүстік Қазақстан	124,5	134,9	90,5	103,8	101,8
Павлодар	69,3	141,8	100,0	198,6	95,0
Солтүстік Қазақстан	109,5	109,9	98,6	108,4	86,9
Шығыс Қазақстан	91,3	115,5	92,4	121,5	104,9

Қазақстан Республикасындағы ауыл, орман және балық шаруашылығындағы баға

Жалғасы

Продолжение

	2011	2012	2013	2014	2015
	өткен жылға к предыдущему году				
Қазақстан Республикасы	128,2	83,8	110,8	101,6	108,3
Ақмола	121,5	59,4	113,8	87,2	115,4
Ақтөбе	126,2	81,1	114,0	89,0	94,0
Алматы	123,6	91,6	100,8	129,8	114,9
Атырау	103,6	92,0	100,1	103,6	112,6
Батыс Қазақстан	118,3	90,7	106,5	99,2	96,5
Жамбыл	126,1	111,9	93,5	97,3	129,2
Қарағанды	127,6	66,1	109,6	101,0	103,6
Қостанай	119,9	80,2	108,2	88,5	119,8
Қызылорда	115,3	107,8	101,3	102,1	108,9
Оңтүстік Қазақстан	130,1	124,0	119,8	94,9	84,0
Павлодар	101,9	62,6	161,1	160,3	118,1
Солтүстік Қазақстан	140,7	81,3	119,2	98,3	105,7
Шығыс Қазақстан	175,0	93,0	118,1	96,8	112,0

4.19 2015 жылы көкөністерді өткізу бағасының индексі

Индекс цен реализации на овощи в 2015 году

өткен айға пайызбен

в процентах к предыдущему месяцу

	Қаңтар Январь	Ақпан Февраль	Наурыз Март	Сәуір Апрель	Мамыр Май	Маусым Июнь
Қазақстан Республикасы	101,5	100,5	100,5	99,9	98,4	96,9
Ақмола	104,5	97,5	101,5	98,0	97,9	94,2
Ақтөбе	101,1	100,0	100,9	99,3	102,4	84,8
Алматы	103,6	99,6	100,0	99,6	102,3	96,8
Атырау	100,6	100,3	101,3	100,1	99,9	96,2
Батыс Қазақстан	101,7	100,5	100,0	111,0	115,3	78,5
Жамбыл	100,0	100,0	100,0	100,1	97,2	99,6
Қарағанды	100,7	99,2	100,2	99,2	99,0	99,2
Қостанай	101,2	101,8	100,6	103,5	99,3	98,6
Қызылорда	100,0	100,0	100,0	100,0	100,0	100,0
Маңғыстау	100,0	100,0	100,0	92,3	101,7	98,4
Оңтүстік Қазақстан	100,0	100,0	100,0	100,0	86,5	96,2
Павлодар	100,8	101,8	100,2	100,0	100,0	100,1
Солтүстік Қазақстан	100,2	100,3	102,8	104,2	100,2	97,5
Шығыс Қазақстан	101,6	104,3	99,9	98,9	99,4	98,3

Жалғасы

Продолжение

	Шілде Июль	Тамыз Август	Қыркүйек Сентябрь	Қазан Октябрь	Қараша Ноябрь	Желтоқсан Декабрь
Қазақстан Республикасы	95,9	99,0	100,9	99,7	102,5	104,8
Ақмола	99,8	101,4	112,4	93,3	113,3	105,2
Ақтөбе	91,1	102,0	103,3	104,4	108,2	102,0
Алматы	95,6	100,5	101,0	103,3	97,4	104,1
Атырау	100,6	104,2	93,2	105,2	105,4	100,8
Батыс Қазақстан	72,7	84,3	102,8	103,6	146,5	100,0
Жамбыл	99,9	100,7	100,1	102,9	108,4	100,2
Қарағанды	99,5	99,9	103,9	101,7	101,9	100,2
Қостанай	98,3	91,5	97,8	98,9	101,1	102,3
Қызылорда	103,3	98,3	104,8	100,0	100,0	100,0
Маңғыстау	97,5	98,7	100,6	91,6	109,3	100,0
Оңтүстік Қазақстан	75,1	109,0	97,3	89,7	115,5	144,0
Павлодар	100,0	82,5	92,2	100,8	114,0	105,5
Солтүстік Қазақстан	99,9	99,5	96,9	99,9	93,0	92,3
Шығыс Қазақстан	100,0	100,0	104,6	100,1	95,5	102,4

4.20 Көкөністердің жекелеген түрлерін өткізу бағасының индексі

Индекс цен реализации на отдельные виды овощей

кезең соңына, өткен жылғы желтоқсанға пайызбен

на конец периода, в процентах к декабрю предыдущего года

	Қырыққабат Капуста					Асханалық сәбіз Морковь столовая				
	2011	2012	2013	2014	2015	2011	2012	2013	2014	2015
Қазақстан Республикасы	89,3	106,3	89,9	121,8	106,8	84,1	116,4	96,5	116,4	94,7
Ақмола	43,9	145,0	78,7	113,6	120,1	100,0	115,8	73,2	110,6	115,6
Ақтөбе	109,0	102,6	91,9	69,3	130,3	104,9	113,8	100,0	96,6	102,5

Жалғасы

Продолжение

	Қырыққабат Капуста					Асханалық сәбіз Морковь столовая				
	2011	2012	2013	2014	2015	2011	2012	2013	2014	2015
Алматы	105,4	100,0	92,2	132,8	115,5	121,2	92,3	111,9	104,6	118,3
Атырау	77,2	110,8	97,6	120,2	119,0	98,7	100,9	95,9	99,9	107,5
Батыс Қазақстан	60,1	124,3	93,7	116,4	71,8	94,1	113,3	84,3	113,4	95,3
Жамбыл	119,0	105,3	101,4	140,0	89,9	120,9	108,8	105,8	113,4	108,8
Қарағанды	91,5	87,5	100,0	103,8	106,1	109,3	53,3	100,0	100,0	103,4
Қостанай	95,0	107,4	66,0	158,2	101,7	79,6	117,2	98,2	129,4	91,1
Қызылорда	107,2	101,0	99,6	116,1	101,3	101,1
Манғыстау	108,6
Оңтүстік Қазақстан	80,7	154,9	92,7	90,7	66,9	101,9	107,0	92,3	137,5	121,6
Павлодар	71,4	150,0	100,0	216,7	96,7	58,4	100,0	100,0	119,3	88,1
Солтүстік Қазақстан	128,1	104,9	105,4	105,2	95,2	82,6	122,0	92,2	112,5	75,3
Шығыс Қазақстан	97,1	107,9	86,3	114,9	113,6	76,6	128,6	101,6	118,2	96,4

Жалғасы

Продолжение

	Оғурцы открытого грунта Ашық топырақтың қиярлары					Оғурцы закрытого грунта Жабық топырақтың қиярлары				
	2011	2012	2013	2014	2015	2011	2012	2013	2014	2015
Қазақстан										
Республикасы	105,7	130,1	83,6	102,5	104,2	73,1	78,9	114,8	96,5	107,8
Ақмола	100,0	100,1	...	55,0	127,3	88,3	131,3
Ақтөбе	100,0	27,9
Алматы	115,5	80,4	134,5	101,6	96,3	133,3	97,7	110,9	107,2	108,9
Атырау	103,9	105,0	93,8	153,7	83,9	126,1
Батыс Қазақстан	123,7	112,7	100,0	109,6	97,1	...	58,0	131,9	49,3	125,8
Жамбыл	127,5	104,3	109,9	88,0	143,0	114,5	94,6	61,5	118,7	155,2
Қарағанды	130,0	121,1	42,9	111,9	151,8	87,5	113,3
Қостанай	87,7	115,0	63,3	135,2	78,9	26,0
Қызылорда	117,8	102,5	97,1	114,1	107,0
Манғыстау	107,7	71,4
Оңтүстік Қазақстан	126,2	198,6	82,5	79,4	90,6	...	112,8	97,3	112,2	135,0
Павлодар	107,5	58,5
Солтүстік Қазақстан	75,0	80,0	150,0	28,9
Шығыс Қазақстан	...	99,4	112,6	159,9	78,0	...	106,4	60,0	133,3	75,0

Жалғасы

Продолжение

	Помидоры открытого грунта Ашық топырақтың қызанақтары					Помидоры закрытого грунта Жабық топырақтың қызанақтары				
	2011	2012	2013	2014	2015	2011	2012	2013	2014	2015
Қазақстан										
Республикасы	116,4	89,4	108,8	117,3	98,7	96,1	78,9	114,8	118,2	106,9
Ақмола	100,0	95,7	...	55,0	127,3
Ақтөбе	100,0	153,1	85,5
Алматы	117,2	72,6	116,0	100,0	100,0	108,3	97,7	110,9	125,4	101,3
Атырау	103,4	101,6	105,1	131,9	94,7	114,3
Батыс Қазақстан	138,6	79,6	113,1	83,7	80,0	...	58,0	131,9
Жамбыл	117,0	107,5	115,6	140,0	105,1	106,3	94,6	61,5	148,7	134,5
Қарағанды	100,0	28,6	111,9	151,8	87,5	68,6
Қостанай	110,5	108,2	98,3	122,0	79,8
Қызылорда	108,5	101,8	97,2	102,1	105,7
Манғыстау	111,2
Оңтүстік Қазақстан	145,1	114,5	114,4	101,3	95,7	...	112,8	97,3	165,5	125,0
Павлодар	123,3	98,2
Солтүстік Қазақстан	172,4	75,0	80,0	100,0	100,0
Шығыс Қазақстан	...	102,9	99,5	151,4	87,8	...	106,4	60,0	100,0	120,0

Жалғасы

Продолжение

	Басты пияз Лук репчатый					Асханалық қызылша Свекла столовая				
	2011	2012	2013	2014	2015	2011	2012	2013	2014	2015
Қазақстан										
Республикасы	109,8	99,0	96,6	139,8	88,9	96,7	110,9	101,7	114,4	95,9
Ақмола	100,0	115,0	90,0	112,8	107,8
Ақтөбе	...	97,8	111,6	163,6	61,1	106,8	90,5	111,4	100,0	120,0
Алматы	99,5	98,2	110,3	155,7	101,8	150,0	127,6	100,0	100,0	120,0
Атырау	83,5	88,4	98,1	96,4	95,7	102,9	96,5	98,8	122,0	104,5
Батыс Қазақстан	91,0	107,5	102,1	102,6	117,2	90,4	95,1	110,6	121,5	97,5

Жалғасы

Продолжение

	Басты пияз Лук репчатый					Асханалық қызылша Свекла столовая				
	2011	2012	2013	2014	2015	2011	2012	2013	2014	2015
Жамбыл	130,2	92,0	80,1	163,3	97,8	111,1	110,0	104,5
Қарағанды	101,9	72,9	109,6	100,0	89,4
Қостанай	84,0	134,7	83,2	156,5	99,4	69,7	124,6	106,7	122,2	92,3
Қызылорда	106,0	101,7	102,0	108,4	...	109,5	102,4
Оңтүстік Қазақстан	124,4	100,0	92,5	115,4	71,7	130,3	119,0	101,9	100,0	36,5
Павлодар	139,4	100,0	166,7	90,7
Солтүстік Қазақстан	90,0	100,0	79,4	112,0	100,0	102,9	97,7	86,2	106,5	93,8
Шығыс Қазақстан	...	115,5	94,5	156,5	87,3	94,8	143,6	107,4	112,1	93,5

4.21 Картопты өткізу бағасының индексі Индекс цен реализации на картофель

пайызбен

в процентах

	2011	2012	2013	2014	2015
кезең соңына, өткен жылғы желтоқсанға на конец периода, к декабрю предыдущего года					
Қазақстан Республикасы	91,5	98,6	94,3	122,5	91,6
Ақмола	83,6	117,3	68,7	161,4	77,3
Ақтөбе	101,7	100,2	90,1	131,1	96,8
Алматы	122,7	96,4	109,3	115,1	103,3
Атырау	115,4	96,2	107,2	90,9	102,9
Батыс Қазақстан	100,2	94,3	99,5	107,5	89,3
Жамбыл	111,8	93,2	103,4	130,0	92,1
Қарағанды	88,2	80,1	103,2	122,0	94,1
Қостанай	80,3	111,1	87,8	122,7	91,7
Қызылорда	105,3	102,8	98,5	107,5	96,5
Оңтүстік Қазақстан	113,5	102,7	104,4	109,5	78,2
Павлодар	76,0	137,7	77,6	139,7	90,2
Солтүстік Қазақстан	90,1	97,7	83,1	111,3	83,1
Шығыс Қазақстан	79,4	115,6	107,4	117,3	91,5
өткен жылға к предыдущему году					
Қазақстан Республикасы	128,2	77,6	107,0	104,5	104,5
Ақмола	118,8	82,0	106,9	112,8	87,8
Ақтөбе	130,0	89,2	97,8	107,7	112,7
Алматы	150,7	82,8	108,5	111,3	110,4
Атырау	104,7	109,6	99,4	102,0	93,4
Батыс Қазақстан	130,9	77,9	101,7	93,2	105,5
Жамбыл	118,3	101,1	96,7	122,0	107,8
Қарағанды	134,8	58,6	112,6	98,9	113,7
Қостанай	110,3	83,9	102,6	101,4	103,5
Қызылорда	104,9	103,3	101,7	100,1	105,1
Оңтүстік Қазақстан	115,8	105,8	110,6	100,3	96,5
Павлодар	119,3	64,4	128,6	111,1	105,1
Солтүстік Қазақстан	123,1	83,2	98,3	92,8	101,2
Шығыс Қазақстан	167,1	82,7	118,9	113,7	102,8

4.22 2015 жылы картопты өткізу бағасының индексі Индекс цен реализации на картофель в 2015 году

өткен айға пайызбен

в процентах к предыдущему месяцу

	Қаңтар Январь	Ақпан Февраль	Наурыз Март	Сәуір Апрель	Мамыр Май	Маусым Июнь
Қазақстан Республикасы	101,1	100,2	99,6	98,4	99,3	98,2
Ақмола	94,6	97,4	101,4	92,7	101,4	93,0
Ақтөбе	100,0	100,0	100,0	101,5	100,0	100,0
Алматы	103,9	101,8	100,1	98,7	100,6	101,2
Атырау	100,0	100,0	100,0	100,0	100,0	100,0
Батыс Қазақстан	102,5	100,0	100,0	100,0	100,0	100,0
Жамбыл	100,0	101,2	100,0	100,0	100,0	103,5
Қарағанды	103,4	98,9	98,7	98,4	100,7	97,5
Қостанай	100,5	101,3	101,0	98,4	96,1	97,7
Қызылорда	100,0	100,0	100,0	100,0	100,0	100,0
Оңтүстік Қазақстан	100,0	100,0	100,0	100,0	100,0	100,0
Павлодар	99,8	104,7	98,3	98,7	96,7	102,4
Солтүстік Қазақстан	105,6	103,9	95,0	100,8	96,3	95,8
Шығыс Қазақстан	100,0	100,2	100,0	100,0	98,3	100,0

Жалғасы

Продолжение

	Шілде Июль	Тамыз Август	Қыркүйек Сентябрь	Қазан Октябрь	Қараша Ноябрь	Желтоқсан Декабрь
Қазақстан Республикасы	97,9	100,0	95,6	98,0	101,6	101,4
Ақмола	90,5	100,0	92,6	112,9	100,0	100,1
Ақтөбе	100,0	100,0	95,3	97,6	100,0	102,4
Алматы	98,4	98,2	102,4	92,1	103,9	102,6
Атырау	100,0	100,0	98,7	102,3	102,0	100,0
Батыс Қазақстан	100,0	89,9	102,4	91,3	100,0	103,6
Жамбыл	100,0	95,3	98,6	98,6	94,8	100,0
Қарағанды	100,1	100,0	94,2	96,8	104,0	101,7
Қостанай	96,0	102,7	92,4	99,8	103,2	102,9
Қызылорда	100,0	100,0	96,5	100,0	100,0	100,0
Оңтүстік Қазақстан	91,2	100,0	95,8	98,2	94,6	96,4
Павлодар	100,0	96,1	92,4	98,8	102,7	99,8
Солтүстік Қазақстан	100,0	100,0	100,0	87,3	99,4	98,9
Шығыс Қазақстан	100,0	102,4	93,6	97,7	97,5	101,7

4.23 Мал және құс етін өткізу бағасының индексі Индекс цен реализации на мясо скота и птицы

пайызбен

в процентах

	2011	2012	2013	2014	2015
кезең соңына, өткен жылғы желтоқсанға на конец периода, к декабрю предыдущего года					
Қазақстан Республикасы	118,0	109,2	98,8	105,0	99,9
Ақмола	118,6	105,6	93,1	107,9	103,0
Ақтөбе	126,3	109,1	98,5	96,9	101,6
Алматы	110,9	121,7	105,0	110,0	86,6
Атырау	164,8	115,2	109,4	95,8	104,4
Батыс Қазақстан	141,2	112,4	100,4	102,9	101,1
Жамбыл	122,7	113,6	116,2	101,0	100,2
Қарағанды	111,5	108,9	105,6	107,6	102,1
Қостанай	115,2	111,6	103,1	93,0	100,6
Қызылорда	110,7	103,2	101,0	122,7	96,0
Маңғыстау	113,2	107,8	108,7	111,2	108,8
Оңтүстік Қазақстан	140,2	108,7	98,0	106,3	100,7
Павлодар	119,6	108,8	88,5	106,7	97,3
Солтүстік Қазақстан	115,7	103,1	91,6	107,2	107,6
Шығыс Қазақстан	105,9	107,8	96,0	104,0	99,1
өткен жылға к предыдущему году					
Қазақстан Республикасы	115,7	111,9	103,3	101,8	101,4
Ақмола	121,6	104,2	95,7	102,5	103,4
Ақтөбе	117,0	120,6	102,2	98,9	98,4
Алматы	109,9	119,9	110,7	106,3	98,1
Атырау	133,8	136,1	113,6	102,1	99,5
Батыс Қазақстан	128,6	121,3	103,8	101,1	102,5
Жамбыл	120,6	115,4	116,6	109,8	98,5
Қарағанды	109,5	110,6	105,4	104,2	105,7
Қостанай	109,4	109,7	112,6	90,5	101,1
Қызылорда	121,1	107,6	101,0	108,1	112,6
Маңғыстау	111,6	112,1	105,2	112,8	111,8
Оңтүстік Қазақстан	129,4	123,4	105,1	104,7	100,4
Павлодар	120,1	110,6	98,8	94,4	102,0
Солтүстік Қазақстан	112,1	115,7	91,4	101,7	106,5
Шығыс Қазақстан	113,8	106,3	99,5	104,7	91,8

4.24 2015 жылы мал және құс етін өткізу бағасының индексі Индекс цен реализации на мясо скота и птицы в 2015 году

өткен айға пайызбен

в процентах к предыдущему месяцу

	Қаңтар Январь	Ақпан Февраль	Наурыз Март	Сәуір Апрель	Мамыр Май	Маусым Июнь
Қазақстан Республикасы	100,3	99,7	99,5	100,1	99,4	100,2
Ақмола	100,0	99,9	99,6	99,6	98,9	100,2
Ақтөбе	100,8	99,9	100,2	100,2	99,3	99,2
Алматы	102,8	101,0	94,8	102,9	97,0	102,1
Атырау	100,9	100,7	101,1	100,7	100,0	100,2
Батыс Қазақстан	101,4	99,3	100,0	100,2	100,9	98,8
Жамбыл	101,6	100,0	100,1	100,3	100,0	99,7

Жалғасы

Продолжение

	Қаңтар Январь	Ақпан Февраль	Наурыз Март	Сәуір Апрель	Мамыр Май	Маусым Июнь
Қарағанды	100,2	99,4	100,0	99,9	100,3	100,1
Қостанай	98,6	100,8	99,4	100,1	99,8	100,9
Қызылорда	101,1	99,8	100,2	99,6	99,1	99,2
Маңғыстау	101,3	103,2	102,1	99,8	100,3	100,3
Оңтүстік Қазақстан	100,2	99,9	100,1	100,1	100,0	100,0
Павлодар	99,3	98,7	100,2	100,2	100,2	100,7
Солтүстік Қазақстан	100,4	100,1	102,6	99,4	99,1	100,4
Шығыс Қазақстан	101,0	94,6	97,2	99,4	99,8	98,0

Жалғасы

Продолжение

	Шілде Июль	Тамыз Август	Қыркүйек Сентябрь	Қазан Октябрь	Қараша Ноябрь	Желтоқсан Декабрь
Қазақстан Республикасы	99,7	99,8	99,6	99,3	100,5	101,8
Ақмола	99,9	99,8	101,4	100,9	100,3	102,7
Ақтөбе	100,2	101,3	100,0	100,2	100,1	100,1
Алматы	95,7	98,7	95,0	90,6	96,8	109,7
Атырау	99,9	100,5	99,5	100,1	100,9	99,8
Батыс Қазақстан	99,6	99,7	99,8	100,3	100,5	100,5
Жамбыл	98,2	100,0	100,1	100,0	100,2	100,0
Қарағанды	100,2	100,0	99,7	100,0	101,9	100,4
Қостанай	100,7	99,1	100,3	100,1	100,5	100,4
Қызылорда	98,6	100,1	99,0	100,5	99,9	98,8
Маңғыстау	100,1	100,0	100,7	100,2	100,2	100,2
Оңтүстік Қазақстан	100,1	100,1	100,1	99,6	101,2	99,1
Павлодар	99,4	103,3	94,9	96,8	100,6	103,4
Солтүстік Қазақстан	103,0	99,6	100,1	99,7	99,7	103,4
Шығыс Қазақстан	97,8	99,9	100,7	103,1	104,6	103,5

4.25 Ірі қара мал етін өткізу бағасының индексі Индекс цен реализации на мясо скота крупного рогатого

кезең соңына, өткен жылғы желтоқсанға пайызбен

на конец периода, в процентах к декабрю предыдущего года

	2011	2012	2013	2014	2015
Қазақстан Республикасы	123,9	109,8	97,9	102,7	101,2
Ақмола	151,9	109,6	98,7	102,2	100,6
Ақтөбе	121,0	104,4	99,3	95,6	101,0
Алматы	121,8	124,8	106,6	101,6	98,4
Атырау	231,3	102,9	102,1	100,0	100,1
Батыс Қазақстан	132,9	111,5	100,0	102,6	101,5
Жамбыл	126,2	113,3	110,7	102,5	101,3
Қарағанды	127,0	92,8	106,9	103,0	100,6
Қостанай	117,7	111,3	102,3	91,7	100,9
Қызылорда	112,8	103,5	100,6	117,4	95,8
Оңтүстік Қазақстан	119,2	106,5	100,8	101,0	100,1
Павлодар	119,5	109,6	85,7	107,9	93,2
Солтүстік Қазақстан	122,5	104,6	90,4	107,8	109,3
Шығыс Қазақстан	111,8	123,0	101,0	97,6	101,4

4.26 2015 жылы ірі қара мал етін өткізу бағасының индексі Индекс цен реализации на мясо скота крупного рогатого в 2015 году

өткен айға пайызбен

в процентах к предыдущему месяцу

	Қаңтар Январь	Ақпан Февраль	Наурыз Март	Сәуір Апрель	Мамыр Май	Маусым Июнь
Қазақстан Республикасы	99,6	99,9	100,5	99,9	100,0	100,4
Ақмола	99,9	99,9	100,2	99,0	100,3	100,3
Ақтөбе	100,2	99,2	98,7	100,2	100,3	100,1
Алматы	100,3	100,0	100,3	100,0	99,8	100,0
Атырау	100,0	100,4	100,1	100,0	100,0	100,0
Батыс Қазақстан	102,3	99,1	100,4	100,4	100,1	98,9
Жамбыл	97,4	100,0	104,1	100,0	100,0	99,5
Қарағанды	100,9	100,0	100,2	100,0	100,2	100,0
Қостанай	98,5	100,6	99,5	100,2	99,9	101,0
Қызылорда	101,1	100,0	100,0	100,1	99,1	99,2
Оңтүстік Қазақстан	100,9	100,9	100,5	100,4	100,0	100,0
Павлодар	99,1	98,5	100,3	100,1	100,3	101,0
Солтүстік Қазақстан	100,4	100,1	102,9	99,3	99,7	100,4
Шығыс Қазақстан	100,3	98,5	101,5	100,3	101,1	100,6

Жалғасы

Продолжение

	Шілде Июль	Тамыз Август	Қыркүйек Сентябрь	Қазан Октябрь	Қараша Ноябрь	Желтоқсан Декабрь
Қазақстан Республикасы	100,7	99,5	100,1	99,7	100,4	100,6
Ақмола	99,7	99,4	101,1	100,4	100,7	99,8
Ақтөбе	100,3	100,1	101,0	100,4	100,6	99,9
Алматы	100,1	99,9	99,8	100,1	100,0	98,2
Атырау	100,0	100,0	100,0	100,0	100,0	99,5
Батыс Қазақстан	99,5	99,4	99,9	100,7	100,3	100,6
Жамбыл	100,0	100,0	100,4	100,0	100,0	100,0
Қарағанды	100,2	100,0	99,2	100,0	100,0	100,0
Қостанай	100,8	99,1	100,4	100,1	100,5	100,4
Қызылорда	99,1	100,1	99,2	99,3	99,4	99,0
Оңтүстік Қазақстан	100,5	100,6	98,9	99,9	98,8	98,8
Павлодар	98,9	99,8	98,2	95,4	101,4	100,0
Солтүстік Қазақстан	103,5	99,6	100,1	99,7	99,7	103,7
Шығыс Қазақстан	100,3	100,0	99,6	99,8	99,2	100,1

4.27 Жылқы етін өткізу бағасының индексі Индекс цен реализации на мясо лошадей

кезең соңына, өткен жылғы желтоқсанға пайызбен

на конец периода, в процентах к декабрю предыдущего года

	2011	2012	2013	2014	2015
Қазақстан Республикасы	116,4	110,8	101,1	104,5	97,3
Ақмола	101,2	101,2	106,5	97,1	104,9
Ақтөбе	121,3	115,0	106,3	94,4	100,4
Алматы	138,1	139,9	108,8	103,8	92,6
Атырау	156,4	108,1	108,1	92,5	109,3
Батыс Қазақстан	153,6	118,2	100,0	103,3	102,9
Жамбыл	114,9	121,8	107,3	103,5	93,1
Қарағанды	111,6	104,6	107,4	102,6	103,0
Қостанай	102,6	106,2	107,3	104,2	104,5
Қызылорда	109,6	102,5	101,8	123,4	89,1
Маңғыстау	115,4	107,5	110,6	115,3	114,3
Оңтүстік Қазақстан	135,5	110,8	98,8	100,9	100,0
Павлодар	124,6	111,1	92,4	105,7	93,2
Солтүстік Қазақстан	79,2	104,5	75,0	105,7	85,2
Шығыс Қазақстан	114,5	116,3	103,5	99,4	100,1

4.28 2015 жылы жылқы етін өткізу бағасының индексі Индекс цен реализации на мясо лошадей в 2015 году

өткен айға пайызбен

в процентах к предыдущему месяцу

	Қаңтар Январь	Ақпан Февраль	Наурыз Март	Сәуір Апрель	Мамыр Май	Маусым Июнь
Қазақстан Республикасы	100,1	100,2	100,1	99,9	99,1	99,8
Ақмола	100,9	100,0	100,3	100,0	99,2	100,8
Ақтөбе	100,1	100,4	100,0	100,3	100,3	100,2
Алматы	100,4	100,0	100,3	100,0	100,3	100,6
Атырау	103,6	101,9	98,8	97,5	100,0	101,2
Батыс Қазақстан	101,4	99,2	100,7	100,5	100,6	99,4
Жамбыл	93,1	100,0	100,0	100,0	100,0	100,0
Қарағанды	103,7	99,2	100,1	99,5	100,1	100,4
Қостанай	100,1	102,0	99,5	100,2	99,4	100,6
Қызылорда	100,7	100,0	100,2	97,9	98,3	98,2
Маңғыстау	101,3	102,9	103,4	101,0	100,8	100,7
Оңтүстік Қазақстан	100,0	100,0	100,0	100,0	100,0	100,0
Павлодар	99,5	99,9	99,9	101,3	99,4	99,6
Солтүстік Қазақстан	100,0	100,0	100,0	100,0	90,2	100,0
Шығыс Қазақстан	100,4	100,1	99,7	102,2	98,0	100,3

Жалғасы

Продолжение

	Шілде Июль	Тамыз Август	Қыркүйек Сентябрь	Қазан Октябрь	Қараша Ноябрь	Желтоқсан Декабрь
Қазақстан Республикасы	99,5	99,5	98,8	99,8	100,4	99,9
Ақмола	100,4	99,8	101,2	99,5	100,5	102,2
Ақтөбе	100,0	98,9	100,3	101,3	100,0	98,6
Алматы	99,7	100,0	95,2	100,0	101,0	95,0
Атырау	100,0	102,7	99,3	101,5	102,6	100,0
Батыс Қазақстан	99,9	100,1	100,7	100,1	99,7	100,6
Жамбыл	100,0	100,0	100,0	100,0	100,0	100,0
Қарағанды	100,0	100,0	100,0	100,0	100,0	100,0

Қазақстан Республикасындағы ауыл, орман және балық шаруашылығындағы баға

Жалғасы

Продолжение

	Шілде Июль	Тамыз Август	Қыркүйек Сентябрь	Қазан Октябрь	Қараша Ноябрь	Желтоқсан Декабрь
Қостанай	100,2	99,5	100,1	98,7	101,8	102,4
Қызылорда	97,8	100,4	96,0	98,7	101,6	98,9
Маңғыстау	100,0	100,0	100,9	100,8	100,9	100,7
Оңтүстік Қазақстан	100,0	100,0	100,0	100,0	100,0	100,0
Павлодар	100,7	96,9	96,8	99,8	99,3	99,9
Солтүстік Қазақстан	94,4	100,0	100,0	100,0	100,0	100,0
Шығыс Қазақстан	99,5	100,5	100,0	99,9	98,4	101,0

4.29 Қой етін өткізу бағасының индексі

Индекс цен реализации на мясо овец

кезең соңына, өткен жылғы желтоқсанға пайызбен

на конец периода, в процентах к декабрю предыдущего года

	2011	2012	2013	2014	2015
Қазақстан Республикасы	131,3	115,4	106,1	102,6	100,3
Ақмола	99,5	103,9	100,0	103,8	95,8
Ақтөбе	135,6	114,8	97,2	97,7	100,9
Алматы	135,7	127,8	107,5	101,6	95,7
Атырау	162,7	118,3	109,4	96,0	104,1
Батыс Қазақстан	158,8	113,6	100,7	103,9	100,2
Жамбыл	124,5	113,7	121,1	102,9	98,5
Қарағанды	128,0	110,8	110,1	100,7	103,6
Қостанай	116,1	126,0	117,2	102,4	105,6
Қызылорда	109,5	103,8	100,9	119,7	100,4
Маңғыстау	111,6	111,2	109,9	112,2	108,6
Оңтүстік Қазақстан	138,8	117,1	99,3	98,5	98,4
Павлодар	105,3	107,0	96,0	108,8	99,2
Солтүстік Қазақстан	102,9	100,9	104,4	108,0	106,5
Шығыс Қазақстан	121,1	124,4	96,5	100,3	104,6

4.30 2015 жылы қой етін өткізу бағасының индексі

Индекс цен реализации на мясо овец в 2015 году

өткен айға пайызбен

в процентах к предыдущему месяцу

	Қаңтар Январь	Ақпан Февраль	Наурыз Март	Сәуір Апрель	Мамыр Май	Маусым Июнь
Қазақстан Республикасы	100,8	100,4	100,5	100,2	100,3	99,0
Ақмола	100,0	100,0	100,0	100,0	100,0	100,0
Ақтөбе	100,7	100,9	101,6	99,9	100,0	99,5
Алматы	100,1	100,0	100,4	100,2	100,0	99,4
Атырау	100,6	100,5	101,7	101,8	100,1	99,8
Батыс Қазақстан	100,0	99,3	98,9	99,6	103,1	99,4
Жамбыл	101,5	100,0	100,1	100,6	100,0	96,7
Қарағанды	103,0	100,4	100,1	100,0	100,1	100,0
Қостанай	98,1	114,3	101,9	101,9	99,8	99,9
Қызылорда	101,3	99,5	100,2	100,1	99,6	98,8
Маңғыстау	101,4	103,6	102,1	99,5	100,2	100,1
Оңтүстік Қазақстан	100,0	99,5	100,0	100,0	100,0	100,0
Павлодар	100,0	100,0	100,0	98,7	100,0	101,7
Солтүстік Қазақстан	106,8	104,3	100,0	100,0	95,6	100,0
Шығыс Қазақстан	99,4	101,2	101,4	100,0	101,4	100,4

Жалғасы

Продолжение

	Шілде Июль	Тамыз Август	Қыркүйек Сентябрь	Қазан Октябрь	Қараша Ноябрь	Желтоқсан Декабрь
Қазақстан Республикасы	99,0	100,3	99,5	100,3	99,9	99,8
Ақмола	100,0	100,0	100,0	100,0	100,9	95,0
Ақтөбе	99,5	102,4	98,8	99,9	99,6	100,4
Алматы	99,4	99,7	97,6	100,7	98,0	98,8
Атырау	99,8	100,0	99,5	99,8	100,7	99,7
Батыс Қазақстан	99,4	100,3	99,2	100,3	101,7	100,5
Жамбыл	96,7	100,0	100,0	100,0	100,0	100,0
Қарағанды	100,0	100,2	99,0	100,0	100,6	100,0
Қостанай	99,9	98,9	99,3	102,4	94,3	98,4
Қызылорда	98,8	100,1	100,0	101,8	99,6	100,0
Маңғыстау	100,1	100,1	100,9	100,1	100,1	100,1
Оңтүстік Қазақстан	100,0	100,0	100,7	99,3	100,2	98,6
Павлодар	101,7	99,7	95,8	101,1	101,3	100,0
Солтүстік Қазақстан	100,0	100,0	100,0	100,0	100,0	100,0
Шығыс Қазақстан	100,4	99,9	100,0	100,1	99,8	100,5

4.31 Шошқа етін өткізу бағасының индексі**Индекс цен реализации на мясо свиней**

кезең соңына, өткен жылғы желтоқсанға пайызбен

на конец периода, в процентах к декабрю предыдущего года

	2011	2012	2013	2014	2015
Қазақстан Республикасы	105,5	101,7	100,8	106,4	94,2
Ақмола	86,4	97,7	91,1	112,5	88,7
Ақтөбе	123,6	133,3	77,7	102,4	126,2
Алматы	132,9	117,8	100,5	104,8	100,1
Батыс Қазақстан	142,4	115,9	101,7	102,7	95,4
Жамбыл	108,8	107,6	111,2	85,0	112,2
Қарағанды	116,7	98,2	107,8	102,4	96,4
Қостанай	97,7	100,0	124,2	123,4	86,4
Оңтүстік Қазақстан	119,6	93,7	91,1	84,1	111,1
Павлодар	103,1	104,8	98,9	100,0	87,6
Солтүстік Қазақстан	124,7	84,2	117,9	100,2	97,1
Шығыс Қазақстан	116,9	101,8	104,6	113,6	95,6

4.32 2015 жылы шошқа етін өткізу бағасының индексі**Индекс цен реализации на мясо свиней в 2015 году**

өткен айға пайызбен

в процентах к предыдущему месяцу

	Қаңтар Январь	Ақпан Февраль	Наурыз Март	Сәуір Апрель	Мамыр Май	Маусым Июнь
Қазақстан Республикасы	100,2	99,0	97,4	99,5	96,2	100,1
Ақмола	100,0	99,2	96,6	100,0	91,9	100,6
Ақтөбе	100,0	100,5	110,6	103,3	102,9	100,1
Алматы	100,0	100,0	98,5	98,7	100,2	100,0
Батыс Қазақстан	101,1	100,0	100,0	100,0	100,0	100,0
Жамбыл	100,0	100,0	92,0	100,0	100,0	100,0
Қарағанды	100,4	95,8	99,7	99,2	101,3	100,2
Қостанай	100,3	100,3	94,9	96,7	96,5	98,4
Оңтүстік Қазақстан	100,0	100,0	100,0	100,0	100,0	100,0
Павлодар	101,4	93,7	100,0	100,0	100,0	100,0
Солтүстік Қазақстан	100,0	101,2	100,0	100,0	94,5	100,0
Шығыс Қазақстан	99,4	99,0	99,4	98,6	99,0	100,0

Жалғасы

Продолжение

	Шілде Июль	Тамыз Август	Қыркүйек Сентябрь	Қазан Октябрь	Қараша Ноябрь	Желтоқсан Декабрь
Қазақстан Республикасы	100,0	100,6	99,7	99,8	99,5	100,2
Ақмола	100,0	100,0	100,0	100,0	100,0	100,0
Ақтөбе	105,6	104,7	97,5	100,0	99,1	100,0
Алматы	99,8	100,0	98,6	101,4	100,0	100,0
Батыс Қазақстан	100,0	100,0	100,0	94,4	100,0	101,1
Жамбыл	100,0	100,0	100,0	100,0	102,0	100,0
Қарағанды	100,1	99,5	99,8	100,0	100,2	100,4
Қостанай	98,4	99,1	98,8	98,4	101,6	100,3
Оңтүстік Қазақстан	100,0	100,0	100,0	100,0	100,0	100,0
Павлодар	100,0	114,5	100,0	100,0	80,5	101,4
Солтүстік Қазақстан	100,0	100,0	100,0	100,0	100,0	100,0
Шығыс Қазақстан	100,3	100,0	100,0	100,0	99,8	99,4

4.33 Үй құстың етін өткізу бағасының индексі**Индекс цен реализации на мясо домашней птицы**

кезең соңына, өткен жылғы желтоқсанға пайызбен

на конец периода, в процентах к декабрю предыдущего года

	2011	2012	2013	2014	2015
Қазақстан Республикасы	101,1	105,3	94,5	112,4	98,6
Ақмола	98,9	104,2	87,7	112,2	110,5
Ақтөбе	100,0	100,0	107,0	100,0	97,9
Алматы	84,9	116,7	103,6	120,4	72,3
Батыс Қазақстан	106,0	100,8	104,1	100,6	100,0
Қарағанды	95,2	118,1	101,7	115,6	103,9
Қостанай	100,0	112,1	91,4
Оңтүстік Қазақстан	170,9	86,8	90,1	133,6	106,9
Павлодар	125,5	100,0	100,0	100,0	133,9
Солтүстік Қазақстан	100,0	100,0	98,6
Шығыс Қазақстан	104,0	104,8	95,1	105,1	98,6

4.34 2015 жылы үй құстың етін өткізу бағасының индексі
Индекс цен реализации на мясо домашней птицы в 2015 году

өткен айға пайызбен

в процентах к предыдущему месяцу

	Қаңтар Январь	Ақпан Февраль	Наурыз Март	Сәуір Апрель	Мамыр Май	Маусым Июнь
Қазақстан Республикасы	101,3	98,7	96,6	101,2	98,1	100,2
Ақмола	100,0	100,0	100,0	100,0	100,0	100,0
Ақтөбе	110,2	100,0	100,0	100,0	80,3	100,0
Алматы	105,8	102,4	88,2	107,1	93,2	104,6
Батыс Қазақстан	100,0	100,0	100,0	100,0	100,0	100,0
Қарағанды	98,1	100,0	100,0	100,0	100,2	100,0
Қостанай	100,0	92,4	100,0	100,0	100,0	100,0
Оңтүстік Қазақстан	100,0	100,0	100,0	100,0	100,0	100,0
Павлодар	100,0	100,0	100,0	100,0	100,0	100,0
Солтүстік Қазақстан	100,0	100,0	100,0	100,0	97,5	100,0
Шығыс Қазақстан	101,2	93,6	96,3	99,1	99,5	97,4

Жалғасы

Продолжение

	Шілде Июль	Тамыз Август	Қыркүйек Сентябрь	Қазан Октябрь	Қараша Ноябрь	Желтоқсан Декабрь
Қазақстан Республикасы	97,4	100,3	98,2	97,2	101,6	108,4
Ақмола	100,0	100,0	102,2	101,6	100,0	106,4
Ақтөбе	100,0	106,1	100,0	100,0	100,0	104,3
Алматы	90,2	97,0	89,4	74,0	90,8	137,8
Батыс Қазақстан	100,0	100,0	100,0	100,0	100,0	100,0
Қарағанды	100,4	100,0	100,1	100,0	104,2	100,9
Қостанай	94,9	100,0	100,0	104,2	100,0	100,0
Оңтүстік Қазақстан	100,0	100,0	100,0	100,0	106,9	100,0
Павлодар	100,0	134,0	74,6	100,0	102,7	130,4
Солтүстік Қазақстан	97,3	100,0	100,0	100,0	100,0	103,9
Шығыс Қазақстан	97,2	99,8	101,0	103,9	105,9	104,3

4.35 Шикі сүт өткізу бағасының индексі
Индекс цен реализации на молоко сырое

пайызбен

в процентах

	2011	2012	2013	2014	2015
кезең соңына, өткен жылғы желтоқсанға на конец периода, к декабрю предыдущего года					
Қазақстан Республикасы	115,4	102,3	102,8	110,3	94,6
Ақмола	116,4	111,3	102,4	112,6	97,9
Ақтөбе	109,7	98,4	102,9	97,9	99,7
Алматы	125,7	102,4	111,0	105,5	102,6
Атырау	112,0	125,2	98,4	103,9	101,9
Батыс Қазақстан	107,2	101,9	103,1	109,9	104,4
Жамбыл	120,1	111,5	105,8	100,5	99,2
Қарағанды	102,5	98,4	106,2	101,1	108,9
Қостанай	107,7	98,3	104,3	117,9	86,3
Қызылорда	115,5	102,4	91,7	125,0	94,7
Маңғыстау	127,9	135,4	105,0	108,9	110,5
Оңтүстік Қазақстан	116,6	109,8	98,9	104,3	100,6
Павлодар	103,1	103,9	95,2	104,1	101,3
Солтүстік Қазақстан	129,2	92,9	93,3	109,3	86,2
Шығыс Қазақстан	115,1	101,2	107,2	114,4	101,3
өткен жылға к предыдущему году					
Қазақстан Республикасы	127,7	103,5	102,7	109,6	97,8
Ақмола	122,6	111,1	106,1	109,4	101,4
Ақтөбе	111,4	100,7	102,1	101,1	97,7
Алматы	134,9	106,1	107,9	106,5	102,7
Атырау	111,7	116,9	114,5	99,1	102,0
Батыс Қазақстан	120,5	102,8	101,2	105,2	107,1
Жамбыл	114,2	112,1	107,3	105,2	100,1
Қарағанды	104,5	98,8	106,8	102,6	109,0
Қостанай	130,2	96,7	102,4	117,6	91,1
Қызылорда	114,9	113,4	96,0	107,9	108,6
Маңғыстау	130,3	138,3	112,3	108,0	110,7
Оңтүстік Қазақстан	105,1	120,3	103,0	103,8	101,1
Павлодар	100,1	102,6	99,4	99,0	104,9
Солтүстік Қазақстан	155,7	97,9	91,5	109,4	90,2
Шығыс Қазақстан	125,3	107,4	104,9	110,9	107,9

4.36 2015 жылы шикі сүтін өткізу бағасының индексі
Индекс цен реализации на молоко сырое в 2015 году

өткен айға пайызбен

в процентах к предыдущему месяцу

	Қаңтар Январь	Ақпан Февраль	Наурыз Март	Сәуір Апрель	Мамыр Май	Маусым Июнь
Қазақстан Республикасы	100,5	100,1	98,6	97,2	97,7	97,3
Ақмола	100,7	100,0	99,6	99,9	96,1	98,8
Ақтөбе	100,0	99,5	100,5	102,0	100,0	97,7
Алматы	99,3	100,0	99,8	99,9	98,4	99,0
Атырау	101,2	100,9	100,1	99,9	101,3	98,8
Батыс Қазақстан	100,0	100,0	100,0	100,0	100,0	100,0
Жамбыл	101,2	98,1	98,0	101,0	97,7	100,0
Қарағанды	107,5	100,5	101,0	96,4	94,5	98,4
Қостанай	99,8	99,4	96,3	94,4	97,7	93,9
Қызылорда	106,9	101,3	101,6	92,8	96,6	93,3
Маңғыстау	100,0	100,0	101,3	102,8	102,4	103,3
Оңтүстік Қазақстан	103,9	100,7	99,4	96,3	99,6	97,4
Павлодар	101,6	101,0	100,7	99,4	98,6	98,0
Солтүстік Қазақстан	100,2	101,3	98,0	92,3	98,3	98,0
Шығыс Қазақстан	101,3	100,9	100,7	99,8	97,7	96,7

Жалғасы

Продолжение

	Шілде Июль	Тамыз Август	Қыркүйек Сентябрь	Қазан Октябрь	Қараша Ноябрь	Желтоқсан Декабрь
Қазақстан Республикасы	97,1	99,4	100,1	101,2	103,4	102,2
Ақмола	99,2	100,9	99,6	99,8	100,7	102,9
Ақтөбе	100,1	100,0	99,3	100,6	100,0	100,0
Алматы	98,5	99,1	101,6	100,5	104,0	102,7
Атырау	99,8	100,2	100,1	100,0	99,9	99,7
Батыс Қазақстан	100,0	100,0	100,0	104,4	100,0	100,0
Жамбыл	100,0	95,2	98,6	103,1	104,8	101,8
Қарағанды	99,5	100,2	103,6	104,4	102,0	101,2
Қостанай	95,4	100,2	99,3	103,6	104,8	101,3
Қызылорда	100,0	100,0	101,4	100,1	101,3	100,0
Маңғыстау	100,4	100,0	100,0	100,0	100,0	100,0
Оңтүстік Қазақстан	97,6	99,3	102,6	101,4	101,7	101,0
Павлодар	99,6	98,5	100,6	100,8	100,7	101,8
Солтүстік Қазақстан	92,1	97,4	99,5	98,3	106,9	103,8
Шығыс Қазақстан	96,8	100,4	100,5	102,0	102,4	102,4

4.37 Сиярдың шикі сүтін өткізу бағасының индексі
Индекс цен реализации на молоко сырое коровье

кезең соңына, өткен жылғы желтоқсанға пайызбен

на конец периода, в процентах к декабрю предыдущего года

	2011	2012	2013	2014	2015
Қазақстан Республикасы	115,3	101,5	102,9	110,3	94,5
Ақмола	116,4	111,3	102,4	112,6	97,9
Ақтөбе	109,7	98,4	102,9	97,9	99,7
Алматы	125,7	102,4	111,0	105,5	102,6
Атырау	102,4	106,9	105,6	101,1	102,2
Батыс Қазақстан	106,8	101,9	103,1	109,9	104,4
Жамбыл	119,9	111,5	105,8	100,5	99,2
Қарағанды	102,4	98,6	106,2	101,1	108,9
Қостанай	107,7	98,3	104,3	117,9	86,3
Қызылорда	114,7	101,3	91,3	125,2	94,2
Оңтүстік Қазақстан	116,6	106,7	98,8	103,4	100,4
Павлодар	103,1	104,2	95,0	104,1	101,3
Солтүстік Қазақстан	129,2	92,9	93,3	109,3	86,2
Шығыс Қазақстан	115,1	101,2	107,2	114,4	101,3

4.38 2015 жылы сиярдың шикі сүтін өткізу бағасының индексі
Индекс цен реализации на молоко сырое коровье в 2015 году

өткен айға пайызбен

в процентах к предыдущему месяцу

	Қаңтар Январь	Ақпан Февраль	Наурыз Март	Сәуір Апрель	Мамыр Май	Маусым Июнь
Қазақстан Республикасы	100,5	100,1	98,6	97,1	97,7	97,3
Ақмола	100,7	100,0	99,6	99,9	96,1	98,8
Ақтөбе	100,0	99,5	100,5	102,0	100,0	97,7

Жалғасы

Продолжение

	Қаңтар Январь	Ақпан Февраль	Наурыз Март	Сәуір Апрель	Мамыр Май	Маусым Июнь
Алматы	99,3	100,0	99,8	99,9	98,4	99,0
Атырау	101,2	98,7	100,2	99,8	102,1	100,0
Батыс Қазақстан	100,0	100,0	100,0	100,0	100,0	100,0
Жамбыл	101,2	98,1	98,0	101,0	97,7	100,0
Қарағанды	107,5	100,5	101,0	96,4	94,5	98,4
Қостанай	99,8	99,4	96,3	94,4	97,7	93,9
Қызылорда	107,1	101,3	101,6	92,7	96,4	93,1
Оңтүстік Қазақстан	104,1	100,7	99,1	95,8	99,6	97,3
Павлодар	101,6	100,9	100,7	99,4	98,6	98,0
Солтүстік Қазақстан	100,2	101,3	98,0	92,3	98,3	98,0
Шығыс Қазақстан	101,3	100,9	100,7	99,8	97,7	96,7

Жалғасы

Продолжение

	Шілде Июль	Тамыз Август	Қыркүйек Сентябрь	Қазан Октябрь	Қараша Ноябрь	Желтоқсан Декабрь
Қазақстан Республикасы	97,0	99,4	100,1	101,2	103,4	102,2
Ақмола	99,2	100,9	99,6	99,8	100,7	102,9
Ақтөбе	100,1	100,0	99,3	100,6	100,0	100,0
Алматы	98,5	99,1	101,6	100,5	104,0	102,7
Атырау	100,1	100,2	100,2	100,1	99,9	99,9
Батыс Қазақстан	100,0	100,0	100,0	104,4	100,0	100,0
Жамбыл	100,0	95,2	98,6	103,1	104,8	101,8
Қарағанды	99,5	100,2	103,7	104,4	102,0	101,2
Қостанай	95,4	100,2	99,3	103,6	104,8	101,3
Қызылорда	100,0	100,0	101,4	100,0	101,3	100,0
Оңтүстік Қазақстан	97,8	99,2	102,7	101,5	101,8	101,1
Павлодар	99,6	98,5	100,6	100,8	100,7	101,8
Солтүстік Қазақстан	92,1	97,4	99,5	98,3	106,9	103,8
Шығыс Қазақстан	96,8	100,4	100,5	101,9	102,4	102,4

4.39 Биенің және түйенің шикі сүтін өткізу бағасының индексі
Индекс цен реализации на молоко сырое кобылье и верблюжье

кезең соңына, өткен жылғы желтоқсанға пайызбен

на конец периода, в процентах к декабрю предыдущего года

	Биенің шикі сүті Молоко сырое кобылье				
	2011	2012	2013	2014	2015
Қазақстан Республикасы	125,8	99,0	110,6	101,9	114,1
Ақмола	107,7
Ақтөбе	94,1
Алматы	100,0	71,4	100,0	100,0	109,5
Батыс Қазақстан	119,5	112,2	108,6
Жамбыл	166,7	100,0	100,0
Қарағанды	119,5	83,7	106,9	112,2	102,7
Маңғыстау	...	137,1	120,0	103,1	106,5
Оңтүстік Қазақстан	131,4
Павлодар	...	72,0	148,9	100,0	129,5
Шығыс Қазақстан	...	103,5	94,9	100,0	139,2

Жалғасы

Продолжение

	Түйенің шикі сүті Молоко сырое верблюжье				
	2011	2012	2013	2014	2015
Қазақстан Республикасы	122,6	124,6	138,2	94,5	106,1
Ақмола	103,8
Ақтөбе	100,0	100,0	137,3	74,8	94,1
Алматы	111,5	139,6	80,3	101,4	100,0
Атырау	116,5	121,3	140,1	85,0	101,4
Батыс Қазақстан	100,0	184,2	108,6	109,5	...
Қызылорда	142,1	133,3	122,0	106,6	115,1
Маңғыстау	130,4	127,9	134,4	103,9	110,8
Оңтүстік Қазақстан	130,0	100,0	104,9

4.40 Тауық жұмыртқасын өткізу бағасының индексі
Индекс цен реализации на яйца куриные

пайызбен

в процентах

	2011	2012	2013	2014	2015
кезең соңына, өткен жылғы желтоқсанға на конец периода, к декабрю предыдущего года					
Қазақстан Республикасы	99,6	95,1	117,4	78,5	124,5
Ақмола	91,0	91,3	140,4	77,5	121,1
Ақтөбе	100,0	112,7	98,4	86,6	137,2
Алматы	118,4	89,2	131,4	86,7	122,9
Атырау	80,6	120,6
Батыс Қазақстан	93,1	89,1	131,5	78,6	115,3
Жамбыл	120,5	91,1	115,6	81,7	122,0
Қарағанды	77,3	100,1	101,4	91,5	118,3
Қостанай	107,8	89,4	112,0	68,2	131,4
Оңтүстік Қазақстан	106,0	102,6	133,2	71,3	82,6
Павлодар	99,6	123,8	119,4	83,9	141,1
Солтүстік Қазақстан	93,3	102,0	115,1	70,9	123,2
Шығыс Қазақстан	91,0	89,7	121,0	85,4	127,2
өткен жылға к предыдущему году					
Қазақстан Республикасы	102,9	96,2	105,0	92,8	89,3
Ақмола	87,4	85,4	117,5	97,1	87,4
Ақтөбе	103,4	104,2	113,4	95,6	98,3
Алматы	114,8	95,7	110,5	98,7	100,2
Атырау	90,3
Батыс Қазақстан	98,2	91,3	103,6	89,4	96,2
Жамбыл	110,9	96,3	96,6	105,7	80,8
Қарағанды	78,8	95,9	100,3	97,8	85,9
Қостанай	108,2	94,0	106,1	80,0	84,3
Оңтүстік Қазақстан	107,6	104,7	104,2	95,5	77,0
Павлодар	114,9	111,8	93,1	98,0	94,0
Солтүстік Қазақстан	91,8	101,4	103,7	91,1	84,7
Шығыс Қазақстан	116,1	91,2	99,6	106,5	90,0

4.41 2015 жылы тауық жұмыртқасын өткізу бағасының индексі
Индекс цен реализации на яйца куриные в 2015 году

өткен айға пайызбен

в процентах к предыдущему месяцу

	Қаңтар Январь	Ақпан Февраль	Наурыз Март	Сәуір Апрель	Мамыр Май	Маусым Июнь
Қазақстан Республикасы	99,1	97,4	98,9	95,0	91,4	90,3
Ақмола	100,6	88,3	98,0	100,2	79,8	92,0
Ақтөбе	110,2	100,0	100,0	75,3	100,0	83,4
Алматы	100,9	97,8	97,4	97,4	96,0	99,8
Атырау	100,0	93,6	100,0	100,0	90,4	77,4
Батыс Қазақстан	103,8	87,1	104,6	103,3	84,7	88,3
Жамбыл	100,0	91,5	100,0	100,0	90,2	93,1
Қарағанды	100,5	94,1	103,5	95,8	82,4	85,7
Қостанай	92,9	100,1	99,7	91,9	87,9	88,7
Оңтүстік Қазақстан	103,2	94,8	89,0	106,2	87,6	91,6
Павлодар	94,7	94,6	100,0	79,6	100,0	69,0
Солтүстік Қазақстан	102,5	97,0	98,5	97,1	91,8	80,6
Шығыс Қазақстан	100,0	100,0	100,0	102,5	100,0	95,0

Жалғасы

Продолжение

	Шілде Июль	Тамыз Август	Қыркүйек Сентябрь	Қазан Октябрь	Қараша Ноябрь	Желтоқсан Декабрь
Қазақстан Республикасы	90,8	97,3	116,3	125,2	115,4	111,8
Ақмола	76,4	105,2	141,1	123,5	125,0	108,0
Ақтөбе	100,0	100,0	159,3	112,3	110,9	100,0
Алматы	95,7	99,2	108,0	112,3	107,1	111,3
Атырау	100,0	100,0	118,5	122,4	113,5	111,9
Батыс Қазақстан	81,0	120,2	114,3	115,3	112,1	109,7
Жамбыл	73,3	100,0	141,9	100,0	140,7	108,6
Қарағанды	100,0	91,7	120,4	129,8	116,6	107,0
Қостанай	82,9	92,3	119,9	152,2	123,4	114,8
Оңтүстік Қазақстан	87,9	101,3	103,6	105,3	106,9	107,2
Павлодар	95,4	111,8	172,3	120,0	111,7	116,2
Солтүстік Қазақстан	91,6	102,8	105,2	132,8	121,2	109,9
Шығыс Қазақстан	90,9	94,8	100,5	114,0	110,2	120,1

Қазақстан Республикасындағы ауыл, орман және балық шаруашылығындағы баға

4.42 Қойдан қырқылған жүнін өткізу бағасының индексі**Индекс цен реализации на шерсть стриженую с овцы**

кезең соңына, өткен жылғы желтоқсанға пайызбен

на конец периода, в процентах к декабрю предыдущего года

	2011	2012	2013	2014	2015
кезең соңына, өткен жылғы желтоқсанға на конец периода, к декабрю предыдущего года					
Қазақстан Республикасы	119,6	106,8	98,5	98,6	119,1
Ақтөбе	103,8	100,0	75,0
Алматы	124,1	113,3	93,2	103,5	116,7
Атырау	100,0	100,0	100,0
Батыс Қазақстан	123,4	107,9	100,0
Жамбыл	112,6	96,7	109,4	91,0	127,2
Маңғыстау	134,7	108,8	102,8	100,4	103,3
Оңтүстік Қазақстан	182,9	100,5	93,9	98,8	100,3
өткен жылға к предыдущему году					
Қазақстан Республикасы	113,1	113,3	102,2	98,8	109,1
Ақтөбе	101,9	85,4
Алматы	116,5	120,7	101,8	97,9	110,8
Атырау	97,9	100,0
Батыс Қазақстан	119,7	106,5	104,5
Жамбыл	111,0	101,7	103,3	101,1	108,2
Маңғыстау	107,9	126,2	104,3	101,9	101,0
Оңтүстік Қазақстан	123,4	150,2	97,5	96,3	99,7

4.43 2015 жылы қойдан қырқылған жүнін өткізу бағасының индексі**Индекс цен реализации на шерсть стриженую с овцы в 2015 году**

өткен айға пайызбен

в процентах к предыдущему месяцу

	Қаңтар Январь	Ақпан Февраль	Наурыз Март	Сәуір Апрель	Мамыр Май	Маусым Июнь
Қазақстан Республикасы	100,0	100,0	100,0	100,0	100,0	107,2
Ақтөбе	100,0	100,0	100,0	100,0	100,0	75,0
Алматы	100,0	100,0	100,0	100,0	100,0	112,5
Атырау	100,0	100,0	100,0	100,0	100,0	100,0
Жамбыл	100,0	100,0	100,0	100,0	100,0	100,0
Маңғыстау	98,5	100,0	100,4	100,2	100,8	100,3
Оңтүстік Қазақстан	100,0	100,0	100,0	100,0	100,0	100,6
Павлодар	100,0	100,0	100,0	100,0	100,0	100,0
Шығыс Қазақстан	100,0	100,0	100,0	100,0	100,0	100,0

Жалғасы

Продолжение

	Шілде Июль	Тамыз Август	Қыркүйек Сентябрь	Қазан Октябрь	Қараша Ноябрь	Желтоқсан Декабрь
Қазақстан Республикасы	111,1	100,0	100,0	100,0	100,0	100,0
Ақтөбе	100,0	100,0	100,0	100,0	100,0	100,0
Алматы	103,7	100,0	100,0	100,0	100,0	100,0
Атырау	100,0	100,0	100,0	100,0	100,0	100,0
Жамбыл	127,2	100,0	100,0	100,0	100,0	100,0
Маңғыстау	101,7	100,0	100,0	100,0	101,4	100,0
Оңтүстік Қазақстан	100,0	100,0	100,0	100,0	100,0	99,7
Павлодар	100,0	100,0	100,0	100,0	100,0	100,0
Шығыс Қазақстан	100,0	100,0	100,0	100,0	100,0	100,0

4.44 Ауылшаруашылық құралымдары үшін өндірістік-техникалық мақсаттағы**өнім мен қызметтің баға индексі****Индекс цен на продукцию производственно-технического назначения и услуги для сельскохозяйственных формирований**

өткен жылға пайызбен

в процентах к предыдущему году

	Сатып алынған өндірістік-техникалық мақсаттағы өнім және көрсетілген қызметтер Приобретенная продукция производственно-технического назначения и оказанные услуги		
	2013	2014	2015
Қазақстан Республикасы	108,0	100,1	97,5
Ақмола	106,9	99,0	95,7
Ақтөбе	107,5	99,0	96,6
Алматы	108,1	101,2	95,8
Атырау	106,7	99,2	97,2
Батыс Қазақстан	110,0	96,5	99,0
Жамбыл	107,5	99,0	94,1
Қарағанды	112,2	103,6	96,2

Жалғасы

Продолжение

	Сатып алынған өндірістік-техникалық мақсаттағы өнім және көрсетілген қызметтер Приобретенная продукция производственно-технического назначения и оказанные услуги		
	2013	2014	2015
Қостанай	108,7	99,8	96,0
Қызылорда	107,5	99,1	96,5
Маңғыстау	109,1	98,4	102,0
Оңтүстік Қазақстан	108,2	102,6	94,1
Павлодар	107,8	99,2	98,7
Солтүстік Қазақстан	104,1	97,0	97,6
Шығыс Қазақстан	106,9	99,6	97,7

Жалғасы

Продолжение

	Өнеркәсіп өнімі Промышленная продукция		
	2013	2014	2015
Қазақстан Республикасы	108,0	100,2	97,0
Ақмола	106,3	98,5	95,0
Ақтөбе	108,0	99,2	96,1
Алматы	108,3	101,2	95,1
Атырау	106,9	99,4	96,8
Батыс Қазақстан	110,5	96,2	98,8
Жамбыл	107,1	98,6	93,3
Қарағанды	112,2	103,7	95,6
Қостанай	108,9	99,9	95,5
Қызылорда	107,3	99,1	95,9
Маңғыстау	109,5	98,1	101,9
Оңтүстік Қазақстан	107,7	102,8	93,4
Павлодар	107,7	99,4	98,4
Солтүстік Қазақстан	103,8	97,0	97,2
Шығыс Қазақстан	107,1	99,8	97,2

Жалғасы

Продолжение

	Ауылшаруашылық құралымдарына көрсетілген қызметтері Услуги, оказанные сельхозформированиям		
	2013	2014	2015
Қазақстан Республикасы	103,6	100,6	100,7
Ақмола	108,2	106,7	101,4
Ақтөбе	95,3	97,5	100,9
Алматы	102,0	101,4	101,1
Атырау	98,5	97,5	100,6
Батыс Қазақстан	101,2	100,4	101,8
Жамбыл	108,1	104,5	100,6
Қарағанды	110,7	104,6	100,7
Қостанай	102,9	99,5	101,3
Қызылорда	106,3	99,9	100,6
Маңғыстау	100,2	103,8	100,7
Оңтүстік Қазақстан	111,6	100,7	100,7
Павлодар	106,5	97,1	101,0
Солтүстік Қазақстан	107,1	98,0	100,7
Шығыс Қазақстан	101,0	99,4	101,8

Соңы

Окончание

	Сатып алынған ауылшаруашылық өнімі Приобретенная продукция сельского хозяйства		
	2013	2014	2015
Қазақстан Республикасы	123,3	97,4	107,1
Ақмола	129,3	96,8	108,2
Ақтөбе	126,0	93,8	105,0
Алматы	119,0	99,1	106,9
Атырау	122,3	97,7	107,5
Батыс Қазақстан	117,3	101,2	103,6
Жамбыл	118,5	99,2	106,9
Қарағанды	118,5	97,5	108,2
Қостанай	116,6	96,0	105,8
Қызылорда	119,3	99,5	108,0
Маңғыстау	122,9	98,1	107,8
Оңтүстік Қазақстан	118,7	99,6	105,3
Павлодар	118,4	95,9	107,1
Солтүстік Қазақстан	109,1	94,8	105,6
Шығыс Қазақстан	119,1	93,1	108,5

4.45 Ауылшаруашылық құралымдарының сатып алған өнеркәсіп өнімі мен қызметтерінің негізгі түрлері бағасының индекстері

Индексы цен на основные виды приобретенной сельхозформированиями промышленной продукции и услуг

өткен жылға пайызбен

в процентах к предыдущему году

	Негізгі өндірістік қорларды құратын ресурстар Ресурсы, составляющие основные производственные фонды		
	2013	2014	2015
Қазақстан Республикасы	99,8	98,8	104,4
Ақмола	99,7	98,9	106,0
Ақтөбе	99,6	98,5	104,2
Алматы	99,8	98,9	104,6
Атырау	99,6	98,8	104,3
Батыс Қазақстан	99,8	99,1	104,0
Жамбыл	99,7	99,0	104,2
Қарағанды	99,6	98,9	104,8
Қостанай	99,7	98,8	107,7
Қызылорда	99,6	99,0	105,4
Маңғыстау	99,7	99,0	104,5
Оңтүстік Қазақстан	99,7	99,1	104,3
Павлодар	99,7	98,2	104,2
Солтүстік Қазақстан	99,8	98,9	104,4
Шығыс Қазақстан	99,6	98,4	106,6

Жалғасы

Продолжение

	Өндірістік айналым қорларын құратын ресурстар Ресурсы, составляющие оборотные производственные фонды		
	2013	2014	2015
Қазақстан Республикасы	108,7	100,2	96,9
Ақмола	107,5	99,0	94,9
Ақтөбе	108,2	99,0	96,0
Алматы	108,8	101,4	95,1
Атырау	107,3	99,2	96,7
Батыс Қазақстан	110,8	96,3	98,6
Жамбыл	108,1	99,0	93,3
Қарағанды	113,3	104,0	95,5
Қостанай	109,5	99,9	95,1
Қызылорда	108,2	99,2	95,8
Маңғыстау	109,9	98,4	101,8
Оңтүстік Қазақстан	108,9	102,8	93,3
Павлодар	108,5	99,3	98,3
Солтүстік Қазақстан	104,5	96,9	97,0
Шығыс Қазақстан	107,5	99,7	97,0

Жалғасы

Продолжение

	Энергия ресурстары Энергоресурсы		
	2013	2014	2015
Қазақстан Республикасы	100,2	103,5	90,6
Ақмола	98,9	101,7	87,3
Ақтөбе	100,8	102,8	89,5
Алматы	100,8	105,2	87,7
Атырау	98,9	102,2	90,2
Батыс Қазақстан	104,6	95,8	94,9
Жамбыл	99,0	101,2	84,9
Қарағанды	101,0	105,7	89,1
Қостанай	101,9	103,4	87,9
Қызылорда	99,4	102,5	88,8
Маңғыстау	103,7	101,2	98,0
Оңтүстік Қазақстан	99,7	107,4	84,9
Павлодар	100,5	103,0	92,6
Солтүстік Қазақстан	102,2	104,9	91,1
Шығыс Қазақстан	99,5	103,6	89,6

Жалғасы

Продолжение

	Электр энергиясы Электроэнергия		
	2013	2014	2015
Қазақстан Республикасы	105,6	106,7	88,1
Ақмола	103,3	103,2	83,0
Ақтөбе	107,4	104,8	84,6

Жалғасы

Продолжение

	Электр энергиясы Электроэнергия		
	2013	2014	2015
Алматы	106,7	111,5	83,4
Атырау	102,5	105,7	86,3
Батыс Қазақстан	117,4	90,1	99,2
Жамбыл	105,3	103,7	82,4
Қарағанды	106,9	107,2	85,0
Қостанай	108,6	106,4	87,0
Қызылорда	103,7	104,8	88,0
Маңғыстау	112,5	105,2	105,4
Оңтүстік Қазақстан	104,7	111,5	90,6
Павлодар	103,7	106,9	87,2
Солтүстік Қазақстан	110,9	109,7	88,7
Шығыс Қазақстан	104,5	106,6	84,8

Жалғасы

Продолжение

	Отын Топливо		
	2013	2014	2015
Қазақстан Республикасы	97,5	104,6	93,3
Ақмола	99,7	102,5	93,5
Ақтөбе	99,0	102,4	92,7
Алматы	97,1	102,9	94,6
Атырау	97,4	104,6	93,0
Батыс Қазақстан	97,0	104,8	92,8
Жамбыл	99,9	102,4	96,7
Қарағанды	96,2	104,1	93,5
Қостанай	97,7	106,9	94,0
Қызылорда	96,9	103,8	92,6
Маңғыстау	98,3	102,7	94,7
Оңтүстік Қазақстан	97,3	103,6	91,5
Павлодар	97,6	105,5	97,3
Солтүстік Қазақстан	98,3	105,1	93,8
Шығыс Қазақстан	98,2	104,1	94,9

Жалғасы

Продолжение

	Мұнай өңдеу өнімдері Продукты переработки нефти		
	2013	2014	2015
Қазақстан Республикасы	95,4	100,6	92,4
Ақмола	95,0	100,4	90,7
Ақтөбе	95,0	101,1	93,5
Алматы	95,5	99,7	91,1
Атырау	95,7	99,0	93,3
Батыс Қазақстан	93,5	100,7	90,9
Жамбыл	93,4	98,9	86,5
Қарағанды	95,8	104,6	92,4
Қостанай	96,1	100,6	88,2
Қызылорда	95,6	100,5	89,2
Маңғыстау	96,0	97,6	91,3
Оңтүстік Қазақстан	95,3	103,9	79,5
Павлодар	97,6	99,5	97,2
Солтүстік Қазақстан	94,6	100,7	92,9
Шығыс Қазақстан	95,1	100,9	93,5

Жалғасы

Продолжение

	Өзге өнеркәсіп өнімі Прочая промышленная продукция		
	2013	2014	2015
Қазақстан Республикасы	101,4	99,6	99,0
Ақмола	100,3	100,9	99,4
Ақтөбе	102,8	100,4	98,2
Алматы	101,3	98,9	98,7
Атырау	101,0	99,2	99,7
Батыс Қазақстан	101,2	100,7	99,7
Жамбыл	101,3	98,7	100,3
Қарағанды	102,3	100,4	99,6
Қостанай	101,5	100,6	98,3
Қызылорда	101,0	99,7	99,5
Маңғыстау	101,4	100,5	100,1

Жалғасы

Продолжение

	Өзге өнеркәсіп өнімі Прочая промышленная продукция		
	2013	2014	2015
Оңтүстік Қазақстан	102,9	100,0	101,1
Павлодар	101,3	98,3	100,4
Солтүстік Қазақстан	102,6	100,6	98,9
Шығыс Қазақстан	100,7	99,8	97,7

Соңы

Окончание

	Металл емес минералдық бұйымдар Изделия минеральные неметаллические		
	2013	2014	2015
Қазақстан Республикасы	104,0	99,5	95,4
Ақмола	102,0	101,5	96,2
Ақтөбе	105,3	99,8	92,5
Алматы	101,1	98,3	95,4
Атырау	103,0	98,5	94,4
Батыс Қазақстан	103,2	100,4	93,9
Жамбыл	103,8	97,4	98,6
Қарағанды	105,6	100,6	95,8
Қостанай	102,3	101,2	91,9
Қызылорда	103,5	99,8	96,6
Маңғыстау	102,5	99,8	95,3
Оңтүстік Қазақстан	106,1	97,1	97,5
Павлодар	102,6	99,5	95,0
Солтүстік Қазақстан	108,1	102,4	95,6
Шығыс Қазақстан	102,4	99,2	90,8

4.46 Бидайды өткізу бағасы Цены реализации на пшеницу

тоннасына теңгемен

на конец периода, в тенге за тонну

	2011	2012	2013	2014	2015
кезең соңына на конец периода					
Қазақстан Республикасы	22 069	31 860	26 317	31 930	33 888
Ақмола	19 568	30 149	26 798	32 043	35 677
Ақтөбе	21 724	30 165	30 120	33 385	43 384
Алматы	26 263	30 477	31 267	35 213	34 469
Батыс Қазақстан	23 663	31 837	32 678	...	36 206
Жамбыл	24 623	31 596	28 831	34 891	35 463
Қарағанды	21 871	37 087	26 974	31 344	35 825
Қостанай	23 546	30 927	27 248	33 327	33 816
Қызылорда	35 955	30 140	29 291	37 088	31 045
Оңтүстік Қазақстан	27 392	32 882	29 689	36 021	36 518
Павлодар	24 073	31 120	23 417	32 919	35 800
Солтүстік Қазақстан	21 731	33 857	23 663	29 503	30 484
Шығыс Қазақстан	26 054	30 435	25 149	32 374	34 209
жылына орта есеппен в среднем за год					
Қазақстан Республикасы	28 995	26 917	31 509	30 283	33 315
Ақмола	25 059	23 053	31 074	29 305	34 862
Ақтөбе	23 053	23 769	33 923	31 506	38 695
Алматы	25 954	28 719	32 009	33 893	34 692
Батыс Қазақстан	35 029	25 485	33 481	32 391	34 792
Жамбыл	26 015	27 643	30 712	33 646	34 934
Қарағанды	26 063	25 286	32 412	28 686	34 808
Қостанай	29 638	26 196	30 382	31 225	33 293
Қызылорда	37 169	28 266	29 473	33 155	30 685
Оңтүстік Қазақстан	28 661	30 546	30 998	35 260	35 221
Павлодар	33 561	24 756	30 482	28 400	35 116
Солтүстік Қазақстан	27 335	25 197	28 021	27 226	30 624
Шығыс Қазақстан	27 758	26 039	32 833	29 612	33 134

4.47 2015 жылы бидайды өткізу бағасы
Цены реализации на пшеницу в 2015 году

тоннасына теңгемен

в тенге за тонну

	Қаңтар Январь	Ақпан Февраль	Наурыз Март	Сәуір Апрель	Мамыр Май	Маусым Июнь
Қазақстан Республикасы	33 364	33 327	33 300	33 055	33 044	33 221
Ақмола	34 178	33 814	33 836	33 382	33 772	34 384
Ақтөбе	37 961	38 913	38 913	38 585	38 585	39 719
Алматы	36 106	36 058	35 955	35 955	35 992	36 126
Батыс Қазақстан	34 067	34 067	34 067	34 067	34 067	34 716
Жамбыл	34 245	34 245	34 815	34 952	34 945	34 945
Қарағанды	35 454	35 440	35 573	35 253	34 856	34 785
Қостанай	33 583	33 710	33 593	33 360	33 187	33 124
Қызылорда	34 009	34 009	34 009	32 662	31 568	29 767
Оңтүстік Қазақстан	37 048	37 048	37 048	37 048	37 048	37 048
Павлодар	35 227	35 227	35 078	35 303	35 119	35 516
Солтүстік Қазақстан	30 912	30 900	30 829	30 689	30 520	30 475
Шығыс Қазақстан	33 089	33 306	33 494	33 104	33 035	33 308

Жалғасы

Продолжение

	Шілде Июль	Тамыз Август	Қыркүйек Сентябрь	Қазан Октябрь	Қараша Ноябрь	Желтоқсан Декабрь
Қазақстан Республикасы	33 294	33 197	33 018	33 542	33 536	33 888
Ақмола	34 789	35 030	34 770	35 634	35 193	35 677
Ақтөбе	38 585	38 585	36 591	39 137	41 390	43 384
Алматы	36 050	34 792	34 571	34 564	34 580	34 469
Батыс Қазақстан	34 716	34 563	34 766	34 766	35 861	36 206
Жамбыл	34 945	34 105	34 840	35 271	35 149	35 463
Қарағанды	34 969	34 579	34 079	34 818	35 594	35 825
Қостанай	33 096	32 872	32 886	33 149	33 464	33 816
Қызылорда	28 518	28 795	30 492	31 045	31 045	31 045
Оңтүстік Қазақстан	37 048	35 201	34 340	34 617	35 356	36 518
Павлодар	35 516	35 516	33 982	34 051	35 236	35 800
Солтүстік Қазақстан	30 493	30 551	30 555	30 869	30 444	30 484
Шығыс Қазақстан	33 087	33 145	32 525	32 708	34 131	34 209

4.48 2015 жылы қатты бидайды өткізу бағасы
Цены реализации на пшеницу твердую в 2015 году

тоннасына теңгемен

в тенге за тонну

	2011	2012	2013	2014	2015
	кезең соңына на конец периода				
Қазақстан Республикасы	32 240	35 321	33 638	36 480	46 352
Ақмола	29 560	30 244	36 880	34 959	43 638
Қостанай	31 869	32 152	30 635	39 521	48 923
Солтүстік Қазақстан	34 514	40 941	36 316	33 392	44 046
	жылына орта есеппен в среднем за год				
Қазақстан Республикасы	35 916	29 531	35 450	31 824	46 285
Ақмола	35 650	22 367	39 028	31 542	41 779
Қостанай	37 559	29 684	33 444	33 766	49 215
Солтүстік Қазақстан	36 013	31 900	42 183	30 606	44 004

4.49 2015 жылы қатты бидайды өткізу бағасы
Цены реализации на пшеницу твердую в 2015 году

тоннасына теңгемен

в тенге за тонну

	Қаңтар Январь	Ақпан Февраль	Наурыз Март	Сәуір Апрель	Мамыр Май	Маусым Июнь
Қазақстан Республикасы	47 069	46 915	46 656	46 695	46 174	46 110
Ақмола	40 775	41 306	41 597	41 497	41 136	40 663
Қостанай	50 288	50 288	50 140	50 010	49 164	49 208
Солтүстік Қазақстан	44 803	44 331	43 829	44 088	43 896	43 800

Жалғасы

Продолжение

	Шілде Июль	Тамыз Август	Қыркүйек Сентябрь	Қазан Октябрь	Қараша Ноябрь	Желтоқсан Декабрь
Қазақстан Республикасы	45 992	45 992	45 992	46 440	46 397	46 352
Ақмола	40 663	42 994	43 489	43 638
Қостанай	48 962	48 962	48 962	49 147	48 923	48 923
Солтүстік Қазақстан	44 139	44 185	44 046

Қазақстан Республикасындағы ауыл, орман және балық шаруашылығындағы баға

4.50 Жұмсақ бидайды өткізу бағасы
Цены реализации на пшеницу мягкую

кезең соңына, тоннасына теңгемен

на конец периода, в тенге за тонну

	2011	2012	2013	2014	2015
кезең соңына на конец периода					
Қазақстан Республикасы	21 480	31 659	25 948	31 701	33 259
Ақмола	19 400	30 147	26 628	31 994	35 543
Ақтөбе	20 201	29 643	30 120	33 385	43 384
Алматы	26 263	30 477	31 267	35 213	34 469
Батыс Қазақстан	23 663	31 837	32 678	...	36 206
Жамбыл	24 623	31 596	28 831	34 891	35 463
Қарағанды	21 871	37 087	26 974	31 344	35 825
Қостанай	22 742	30 809	26 921	32 729	32 357
Қызылорда	35 955	30 140	29 291	37 088	...
Оңтүстік Қазақстан	27 392	32 882	29 689	36 021	36 518
Павлодар	24 073	31 120	23 417	32 919	35 800
Солтүстік Қазақстан	20 768	33 323	22 709	29 210	29 462
Шығыс Қазақстан	26 054	30 435	25 149	32 374	34 209
жылына орта есеппен в среднем за год					
Қазақстан Республикасы	27 907	25 546	29 823	29 492	32 660
Ақмола	24 881	23 064	30 941	29 267	34 746
Ақтөбе	21 362	22 918	33 923	31 506	38 695
Алматы	25 954	28 719	32 009	33 893	34 692
Батыс Қазақстан	35 029	25 485	33 481	32 391	34 792
Жамбыл	26 015	27 643	30 712	33 646	34 934
Қарағанды	26 063	25 286	32 412	28 686	34 808
Қостанай	28 873	25 860	30 087	30 980	31 755
Қызылорда	37 169	28 266	29 473	33 155	30 685
Оңтүстік Қазақстан	28 661	30 546	30 998	35 260	35 221
Павлодар	33 561	24 756	30 482	28 400	35 116
Солтүстік Қазақстан	26 681	24 692	26 954	26 971	29 615
Шығыс Қазақстан	27 758	26 039	32 833	29 612	33 134

4.51 2015 жылы жұмсақ бидайды өткізу бағасы
Цены реализации на пшеницу мягкую в 2015 году

тоннасына теңгемен

в тенге за тонну

	Қаңтар Январь	Ақпан Февраль	Наурыз Март	Сәуір Апрель	Мамыр Май	Маусым Июнь
Қазақстан Республикасы	32 672	32 642	32 626	32 366	32 381	32 571
Ақмола	34 067	33 688	33 705	33 245	33 648	34 278
Ақтөбе	37 961	38 913	...	38 585	...	39 719
Алматы	36 106	36 058	35 955	35 955	35 992	36 126
Батыс Қазақстан	34 716
Жамбыл	34 245	...	34 815	34 952	34 945	...
Қарағанды	35 454	35 440	35 573	35 253	34 856	34 785
Қостанай	31 970	32 110	31 995	31 753	31 645	31 571
Қызылорда	34 009	34 009	34 009	32 662	31 568	29 767
Оңтүстік Қазақстан	37 048	37 048	37 048	37 048	37 048	37 048
Павлодар	35 227	35 227	35 078	35 303	35 119	35 516
Солтүстік Қазақстан	29 865	29 888	29 849	29 679	29 512	29 471
Шығыс Қазақстан	33 089	33 306	33 494	33 104	33 035	33 308

Жалғасы

Продолжение

	Шілде Июль	Тамыз Август	Қыркүйек Сентябрь	Қазан Октябрь	Қараша Ноябрь	Желтоқсан Декабрь
Қазақстан Республикасы	32 653	32 551	32 363	32 891	32 886	33 259
Ақмола	34 690	34 935	34 671	35 510	35 053	35 543
Ақтөбе	38 585	...	36 591	39 137	41 390	43 384
Алматы	36 050	34 792	34 571	34 564	34 580	34 469
Батыс Қазақстан	34 716	34 563	34 766	34 766	35 861	36 206
Жамбыл	...	34 105	34 840	35 271	35 149	35 463
Қарағанды	34 969	34 579	34 079	34 818	35 594	35 825
Қостанай	31 564	31 319	31 334	31 605	31 971	32 357
Қызылорда	28 518	28 795	30 492	31 045	31 045	...
Оңтүстік Қазақстан	37 048	35 201	34 340	34 617	35 356	36 518
Павлодар	35 516	...	33 982	34 051	35 236	35 800
Солтүстік Қазақстан	29 490	29 552	29 557	29 869	29 408	29 462
Шығыс Қазақстан	33 087	33 145	32 525	32 708	34 131	34 209

4.52 Жүгеріні өткізу бағасы Цены реализации на кукурузу

кезең соңына, тоннасына теңгемен

на конец периода, в тенге за тонну

	2011	2012	2013	2014	2015
кезең соңына на конец периода					
Қазақстан Республикасы	29 667	30 284	29 613	31 287	34 098
Алматы	27 890	32 855	32 011	30 690	30 538
Жамбыл	25 154	29 876	27 900	28 995	39 044
Оңтүстік Қазақстан	28 182	30 881	32 053	37 642	36 960
жылына орта есеппен в среднем за год					
Қазақстан Республикасы	27 094	28 933	30 533	29 312	34 507
Алматы	28 089	31 500	33 360	27 594	30 770
Жамбыл	24 763	27 393	29 462	27 470	39 549
Оңтүстік Қазақстан	28 640	30 653	31 687	36 350	36 878

4.53 2015 жылы жүгеріні өткізу бағасы Цены реализации на кукурузу в 2015 году

кезең соңына, тоннасына теңгемен

на конец периода, в тенге за тонну

	Қаңтар Январь	Ақпан Февраль	Наурыз Март	Сәуір Апрель	Мамыр Май	Маусым Июнь
Қазақстан Республикасы	34 754	34 821	34 821	34 821	34 697	34 697
Алматы	31 124	31 247	31 247	31 247	31 019	31 019
Жамбыл	39 938	39 938
Оңтүстік Қазақстан	37 411	37 411	37 411	37 411	37 411	37 411

Жалғасы

Продолжение

	Шілде Июль	Тамыз Август	Қыркүйек Сентябрь	Қазан Октябрь	Қараша Ноябрь	Желтоқсан Декабрь
Қазақстан Республикасы	34 697	34 697	34 555	34 737	33 871	34 098
Алматы	31 019	31 019	31 019	31 354	30 358	30 538
Жамбыл	38 611	39 044
Оңтүстік Қазақстан	...	37 411	36 514	36 514	36 960	36 960

4.54 Арпаны өткізу бағасы Цены реализации на ячмень

тоннасына теңгемен

в тенге за тонну

	2011	2012	2013	2014	2015
кезең соңына на конец периода					
Қазақстан Республикасы	17 615	21 475	22 966	23 512	24 636
Ақмола	14 732	20 013	22 323	22 436	24 409
Ақтөбе	17 452	21 336	27 707
Алматы	22 752	28 283	29 065	32 060	32 221
Батыс Қазақстан	33 103	27 299	29 480	...	29 240
Жамбыл	20 447	25 161	27 833	28 968	30 282
Қарағанды	18 829	21 667	20 545	21 285	21 905
Қостанай	19 369	20 790	22 075	21 609	21 269
Оңтүстік Қазақстан	22 854	29 207	27 673	...	34 669
Павлодар	20 926	24 921	23 346	...	25 555
Солтүстік Қазақстан	17 578	20 334	21 094	22 203	22 327
Шығыс Қазақстан	20 242	27 215	27 110	24 509	28 192
жылына орта есеппен в среднем за год					
Қазақстан Республикасы	17 001	18 641	24 120	22 802	24 269
Ақмола	14 827	17 013	25 238	21 478	23 783
Ақтөбе	17 030	20 287	28 037	27 847	32 021
Алматы	22 400	26 967	30 027	31 549	32 297
Батыс Қазақстан	33 103	23 611	29 569	30 276	28 855
Жамбыл	20 176	22 228	28 542	27 495	29 883
Қарағанды	20 778	18 233	24 929	20 889	20 898
Қостанай	21 642	19 663	22 401	22 599	20 533
Оңтүстік Қазақстан	22 477	25 931	28 700	27 728	33 830
Павлодар	28 889	21 248	25 549	18 079	25 292
Солтүстік Қазақстан	18 822	17 005	22 843	21 357	22 244
Шығыс Қазақстан	19 689	23 974	28 391	24 820	27 320

4.55 2015 жылы арпаны өткізу бағасы
Цены реализации на ячмень в 2015 году

тоннасына теңгемен

в тенге за тонну

	Қаңтар Январь	Ақпан Февраль	Наурыз Март	Сәуір Апрель	Мамыр Май	Маусым Июнь
Қазақстан Республикасы	24 031	24 084	24 215	24 197	24 227	24 335
Ақмола	23 188	23 218	23 412	23 354	23 399	23 650
Ақтөбе	32 437
Алматы	32 773	33 137	33 286	33 509	33 516	33 619
Батыс Қазақстан	29 719	28 269	28 269
Жамбыл	29 744	29 744	30 659	30 784	30 750	30 750
Қарағанды	20 355	20 380	20 390	20 355	20 419	20 641
Қостанай	20 109	20 145	20 145	19 980	20 140	20 329
Оңтүстік Қазақстан
Павлодар	25 908	25 908	25 908	...
Солтүстік Қазақстан	22 132	22 190	22 246	22 235	22 280	22 257
Шығыс Қазақстан	27 013	26 957	26 958	27 187	27 230	27 267

Жалғасы

Продолжение

	Шілде Июль	Тамыз Август	Қыркүйек Сентябрь	Қазан Октябрь	Қараша Ноябрь	Желтоқсан Декабрь
Қазақстан Республикасы	24 357	24 188	24 067	24 333	24 450	24 636
Ақмола	23 715	23 540	23 550	24 053	24 345	24 409
Ақтөбе	31 452
Алматы	33 576	33 104	32 379	32 338	31 996	32 221
Батыс Қазақстан	28 269	28 596	...	28 596	29 240	29 240
Жамбыл	30 447	29 555	29 496	30 086	30 086	30 282
Қарағанды	20 786	20 410	20 515	21 038	21 654	21 905
Қостанай	20 444	20 333	20 257	20 550	20 945	21 269
Оңтүстік Қазақстан	34 669
Павлодар	...	24 759	23 263	...	24 788	25 555
Солтүстік Қазақстан	22 257	22 257	...	22 317	22 119	22 327
Шығыс Қазақстан	27 242	27 215	27 000	27 441	27 722	28 192

4.56 Сұлыны өткізу бағасы
Цены реализации на овес

кезең соңына, тоннасына теңгемен

на конец периода, в тенге за тонну

	2011	2012	2013	2014	2015
кезең соңына на конец периода					
Қазақстан Республикасы	19 843	19 733	18 337	16 317	17 885
Ақмола	19 161	16 883	29 056	20 416	20 733
Алматы	21 213	27 473	30 832	27 563	29 731
Қарағанды	20 000	12 447	15 792	11 836	16 697
Қостанай	24 217	25 103	14 428	14 328	16 164
Солтүстік Қазақстан	12 642	12 972	14 274	15 083	16 429
Шығыс Қазақстан	21 730	32 402	25 211	21 909	26 196
жылына орта есеппен в среднем за год					
Қазақстан Республикасы	19 500	18 978	18 227	16637	17 973
Ақмола	21 867	14 999	26 458	20424	20 778
Алматы	21 126	27 034	30 883	26982	29 704
Қарағанды	20 000	11 581	18 136	11940	16 693
Қостанай	24 217	24 450	14 543	15542	16 342
Солтүстік Қазақстан	13 927	12 733	14 697	14324	16 510
Шығыс Қазақстан	20 431	29 895	27 846	22049	26 508

4.57 2015 жылы сұлыны өткізу бағасы
Цены реализации на овес в 2015 год

тоннасына теңгемен

в тенге за тонну

	Қаңтар Январь	Ақпан Февраль	Наурыз Март	Сәуір Апрель	Мамыр Май	Маусым Июнь
Қазақстан Республикасы	17 585	17 626	17 783	17 784	17 947	17 922
Ақмола	20 797	20 797	21 291	20 863	20 283	...
Алматы	28 757	28 757	28 757	29 731	29 731	29 731
Қарағанды	16 434
Қостанай	16 094	16 203	16 365	16 378	16 444	16 351
Солтүстік Қазақстан	16 298	16 298	16 298	16 469	16 536	16 571
Шығыс Қазақстан	25 565	25 565	26 016	26 016	27 255	27 255

Жалғасы

Продолжение

	Шілде Июль	Тамыз Август	Қыркүйек Сентябрь	Қазан Октябрь	Қараша Ноябрь	Желтоқсан Декабрь
Қазақстан Республикасы	18 031	18 031	18 099	18 054	17 887	17 885
Ақмола	20 714	...	20 878	...	20 733	20 733
Алматы	29 731	29 731	29 731	29 731	29 731	29 731
Қарағанды	...	16 434	16 670	16 866	16 697	16 697
Қостанай	16 437	16 437	16 528	16 417	16 165	16 164
Солтүстік Қазақстан	...	16 571	...	16 571	16 434	16 429
Шығыс Қазақстан	27 255	27 255	26 691	25 781	26 196	26 196

4.58 Қарақұмықты өткізу бағасы**Цены реализации на гречиху**

кезең соңына, тоннасына теңгемен

на конец периода, в тенге за тонну

	2011	2012	2013	2014	2015
кезең соңына на конец периода					
Қазақстан Республикасы	79 428	72 331	64 108	33 157	58 952
Алматы	65 000	90 000	40 000	64 110	51 759
Қостанай	41 952	44 000	44 721	28 983	...
Павлодар	90 000	80 000	80 000	...	69 439
Солтүстік Қазақстан	100 000	103 923	53 821
Шығыс Қазақстан	65 118	60 667	44 264	39 076	44 924
жылына орта есеппен в среднем за год					
Қазақстан Республикасы	90 076	72 910	68 569	32 607	44 316
Алматы	62 477	90 000	54 195	51 977	52 020
Қостанай	40 376	43 680	44 721	26 917	36 696
Павлодар	130 989	84 692	80 000	27 081	44 572
Солтүстік Қазақстан	98 378	104 204	53 821	64 655	63 246
Шығыс Қазақстан	68 161	61 720	56 707	34 641	40 321

4.59 2015 жылы қарақұмықты өткізу бағасы**Цены реализации на гречиху в 2015 году**

тоннасына теңгемен

в тенге за тонну

	Қаңтар Январь	Ақпан Февраль	Наурыз Март	Сәуір Апрель	Мамыр Май	Маусым Июнь
Қазақстан Республикасы	37 154	37 154	37 379	41 143	41 118	44 844
Алматы	55 678	55 678	55 678	55 678	55 118	55 118
Қостанай	37 334	36 191
Павлодар	34 839	41 380	...	48 018
Солтүстік Қазақстан	63 246
Шығыс Қазақстан	38 382	38 382	38 970	39 353	39 293	39 354

Жалғасы

Продолжение

	Шілде Июль	Тамыз Август	Қыркүйек Сентябрь	Қазан Октябрь	Қараша Ноябрь	Желтоқсан Декабрь
Қазақстан Республикасы	42 978	42 978	42 978	43 267	50 580	58 952
Алматы	51 759	51 759	51 759	51 759	51 759	51 759
Қостанай	37 617	...
Павлодар	44 695	55 114	69 439
Солтүстік Қазақстан
Шығыс Қазақстан	39 354	39 354	39 354	40 108	43 927	44 924

4.60 Күрішті өткізу бағасы**Цены реализации на рис**

кезең соңына, тоннасына теңгемен

на конец периода, в тенге за тонну

	2011	2012	2013	2014	2015
кезең соңына на конец периода					
Қазақстан Республикасы	33 573	36 756	37 827	45 994	59 014
Алматы	36 017	35 070	35 022	39 908	43 485
Қызылорда	32 512	34 899	34 967	45 352	49 958
Оңтүстік Қазақстан	...	41 833	45 826	52 436	...
жылына орта есеппен в среднем за год					
Қазақстан Республикасы	34 629	36 808	37 230	41 066	58 423
Алматы	36 653	33 960	35 057	37 900	42 796
Қызылорда	32 605	34 728	34 887	41 443	49 318
Оңтүстік Қазақстан	...	42 937	44 075	46 128	90 000

4.61 2015 жылы күрішті өткізу бағасы
Цены реализации на рис в 2015 году

тоннасына теңгемен

в тенге за тонну

	Қаңтар Январь	Ақпан Февраль	Наурыз Март	Сәуір Апрель	Мамыр Май	Маусым Июнь
Қазақстан Республикасы	57 590	57 590	57 741	57 894	58 387	58 541
Алматы	41 370	41 370	41 887	42 911	42 911	42 911
Қызылорда	48 107	48 107	48 178	48 030	48 989	49 287
Оңтүстік Қазақстан

Жалғасы

Продолжение

	Шілде Июль	Тамыз Август	Қыркүйек Сентябрь	Қазан Октябрь	Қараша Ноябрь	Желтоқсан Декабрь
Қазақстан Республикасы	58 478	58 455	58 318	58 569	58 665	59 014
Алматы	42 911	42 911	42 911	41 808	43 201	43 485
Қызылорда	49 166	49 121	48 855	49 820	49 402	49 958
Оңтүстік Қазақстан	90 000	...

4.62 Күнбағыс тұқымын өткізу бағасы
Цены реализации на семена подсолнечника

кезең соңына, тоннасына теңгемен

на конец периода, в тенге за тонну

	2011	2012	2013	2014	2015
кезең соңына на конец периода					
Қазақстан Республикасы	68 003	61 291	69 812	55 413	67 016
Ақмола	...	61 968	57 748	...	70 584
Ақтөбе	38 315	41 616	58 909	56 522	...
Алматы	51 614	58 684	54 188	...	62 732
Батыс Қазақстан	48 908	55 868	51 560
Қостанай	54 089	50 420	97 532	...	56 773
Оңтүстік Қазақстан	84 672	88 850	88 761	...	107 638
Павлодар	70 142	50 000	68 750	...	57 491
Солтүстік Қазақстан	112 797	85 485	72 490	63 732	64 568
Шығыс Қазақстан	65 256	62 029	53 015	48 003	66 916
жылына орта есеппен в среднем за год					
Қазақстан Республикасы	66 685	60 570	72 099	57 781	61 426
Ақмола	...	66 035	71 480	55 625	45 938
Ақтөбе	37 050	40 568	58 909	58 275	...
Алматы	54 876	58 168	54 175	54 188	62 242
Батыс Қазақстан	54 417	53 965	54 552	49 466	47 810
Қостанай	53 608	49 162	101 034	59 039	52 592
Оңтүстік Қазақстан	70 780	85 094	92 569	98 214	96 150
Павлодар	86 589	50 016	59 252	48 348	52 740
Солтүстік Қазақстан	81 708	99 548	73 033	66 308	53 726
Шығыс Қазақстан	69 633	57 074	66 500	47 069	53 748

4.63 2015 жылы күнбағыс тұқымын өткізу бағасы
Цены реализации на семена подсолнечника в 2015 году

тоннасына теңгемен

в тенге за тонну

	Қаңтар Январь	Ақпан Февраль	Наурыз Март	Сәуір Апрель	Мамыр Май	Маусым Июнь
Қазақстан Республикасы	53 706	53 961	53 816	53 738	54 363	54 542
Ақмола	46 947	45 695	...	43 915
Алматы	63 021	63 161	62 726	62 726	62 289	62 289
Батыс Қазақстан
Қостанай	51 602	51 256	50 839	...	52 138	52 138
Оңтүстік Қазақстан	95 318	95 318	95 318	95 318	95 318	...
Павлодар	50 808	50 808
Солтүстік Қазақстан	51 813	...	51 813	...	51 813	51 813
Шығыс Қазақстан	47 066	48 488	48 384	48 703	49 830	50 393

Жалғасы

Продолжение

	Шілде Июль	Тамыз Август	Қыркүйек Сентябрь	Қазан Октябрь	Қараша Ноябрь	Желтоқсан Декабрь
Қазақстан Республикасы	55 771	55 771	55 772	55 953	60 307	67 016
Ақмола	57 632	70 584
Алматы	62 152	62 152	62 152	62 152	62 152	62 732
Батыс Қазақстан	48 710
Қостанай	52 316	52 316	52 322	...	53 570	56 773

Жалғасы

Продолжение

	Шілде Июль	Тамыз Август	Қыркүйек Сентябрь	Қазан Октябрь	Қараша Ноябрь	Желтоқсан Декабрь
Оңтүстік Қазақстан	95 318	95 318	107 638
Павлодар	59 025	57 491	57 491
Солтүстік Қазақстан	51 813	64 568
Шығыс Қазақстан	50 437	50 437	50 437	50 559	59 564	66 916

4.64 Қырыққабатты өткізу бағасы

Цены реализации на капусту

кезең соңына, тоннасына теңгемен

на конец периода, в тенге за тонну

	2011	2012	2013	2014	2015
кезең соңына на конец периода					
Қазақстан Республикасы	36 238	38 242	38 519	43 434	52 248
Ақмола	25 000	43 643	45 176	45 046	55 615
Ақтөбе	47 958	49 500	47 244	32 733	51 726
Алматы	31 748	31 623	29 155	38 730	44 721
Атырау	52 000	58 340	56 911
Батыс Қазақстан	34 730	43 164	41 353	48 988	50 830
Жамбыл	28 965	30 492	29 421	...	38 341
Қарағанды	34 081	29 254	34 579
Қостанай	45 271	48 673	31 016	55 374	51 013
Қызылорда	47 599	48 077	49 333
Маңғыстау	96 973
Оңтүстік Қазақстан	28 231	43 051	40 266	34 743	24 597
Павлодар	20 000	30 000	30 000	65 000	45 887
Солтүстік Қазақстан	46 807	54 681	56 579	...	51 339
Шығыс Қазақстан	38 914	37 229	39 622	45 348	45 321
жылына орта есеппен в среднем за год					
Қазақстан Республикасы	45 095	34 222	40 827	40 231	51 057
Ақмола	41 278	36 012	49 606	40 886	50 426
Ақтөбе	56 918	42 574	50 903	38 676	46 864
Алматы	32 259	31 381	31 232	32 072	37 052
Атырау	50 920	58 310	56 474	63 518	74 138
Батыс Қазақстан	37 999	42 127	42 994	48 496	52 445
Жамбыл	28 331	29 202	29 400	33 424	40 307
Қарағанды	42 051	26 343	34 579	27 338	56 049
Қостанай	50 232	46 694	34 170	44 038	50 114
Қызылорда	47 692	47 880	49 437
Маңғыстау	26 447
Оңтүстік Қазақстан	31 571	41 453	44 056	36 055	...
Павлодар	28 063	15 627	30 000	56 226	47 222
Солтүстік Қазақстан	55 788	46 637	58 495	52 700	57 433
Шығыс Қазақстан	41 677	35 353	54 937	44 593	43 847

4.65 2015 жылы қырыққабатты өткізу бағасы

Цены реализации на капусту в 2015 году

тоннасына теңгемен

в тенге за тонну

	Қаңтар Январь	Ақпан Февраль	Наурыз Март	Сәуір Апрель	Мамыр Май	Маусым Июнь
Қазақстан Республикасы	49 335	50 132	50 410	50 790	50 695	50 562
Ақмола	46 293	46 293	46 293	46 293	46 293	46 293
Ақтөбе	40 806	40 806	40 806	38 107	38 107	38 107
Алматы	38 730	38 730	31 623
Атырау
Батыс Қазақстан	72 250	73 602
Жамбыл
Қарағанды	55 143
Қостанай	51 091	52 334	52 840	54 353	53 545	53 134
Маңғыстау	89 322
Павлодар	47 884	49 413	49 413	49 413	49 413	...
Солтүстік Қазақстан	53 914	...	56 428	59 869
Шығыс Қазақстан	40 942	43 193	43 193	43 193

Жалғасы

Продолжение

	Шілде Июль	Тамыз Август	Қыркүйек Сентябрь	Қазан Октябрь	Қараша Ноябрь	Желтоқсан Декабрь
Қазақстан Республикасы	50 535	49 228	51 572	51 405	51 725	52 248
Ақмола	...	47 985	56 449	51 062	52 296	55 615
Ақтөбе	38 107	41 863	46 292	49 998	49 874	51 726
Алматы	38 730	44 721
Атырау	67 064	72 924	70 738	76 202	76 320	...
Батыс Қазақстан	52 169	50 265	49 304	50 830	50 830	50 830
Жамбыл	38 341	38 341
Қарағанды	57 502	58 520	58 520	...
Қостанай	54 126	48 858	48 551	49 250	50 012	51 013
Маңғыстау	96 647	95 865	96 973	96 973
Оңтүстік Қазақстан	22 249	23 452	23 452	23 452	24 597	...
Павлодар	...	37 850	35 031	36 149	42 812	45 887
Солтүстік Қазақстан	57 308	56 311	51 339
Шығыс Қазақстан	43 193	43 193	47 867	46 893	44 735	45 321

4.66 Асханалық сәбізді өткізу бағасы
Цены реализации на морковь столовую

тоннасына теңгемен

в тенге за тонну

	2011	2012	2013	2014	2015
	кезең соңына на конец периода				
Қазақстан Республикасы	49 100	56 506	52 259	59 906	53 874
Ақмола	61 296	64 807	51 844	...	63 680
Ақтөбе	55 000	58 723	56 273	54 369	61 237
Алматы	59 579	58 326	59 439	...	74 833
Атырау	67 954	68 830	66 000
Батыс Қазақстан	70 134	79 462	65 935	79 755	66 909
Жамбыл	22 978	25 000	26 458	...	48 700
Қарағанды	54 761	27 184	39 241
Қостанай	50 302	59 001	54 456	70 974	55 813
Қызылорда	51 544	52 027	54 091
Оңтүстік Қазақстан	44 494	46 474	42 899	...	68 525
Павлодар	30 000	30 000	30 000	38 653	34 632
Солтүстік Қазақстан	58 030	70 692	62 037	70 169	48 603
Шығыс Қазақстан	44 821	57 327	53 155	59 850	53 611
	жылына орта есеппен в среднем за год				
Қазақстан Республикасы	58 962	51 288	55 966	57 313	56 185
Ақмола	64 064	57 290	64 849	56 051	62 531
Ақтөбе	52 656	52 870	56 273	54 564	58 238
Алматы	60 501	60 404	54 476	62 145	65 080
Атырау	69 585	73 304	67 431	65 404	68 559
Батыс Қазақстан	73 093	78 159	67 518	80 596	67 166
Жамбыл	22 390	23 292	26 392	41 653	47 562
Қарағанды	57 650	34 715	39 241	31 434	43 310
Қостанай	56 927	56 489	55 577	68 921	57 550
Қызылорда	50 953	51 696	53 859
Оңтүстік Қазақстан	44 854	46 246	45 144	49 179	64 367
Павлодар	50 779	25 360	30 000	43 834	38 432
Солтүстік Қазақстан	69 915	62 922	64 206	67 402	60 964
Шығыс Қазақстан	59 587	47 702	53 177	55 443	55 088

4.67 2015 жылы асханалық сәбізді өткізу бағасы
Цены реализации на морковь столовую в 2015 году

тоннасына теңгемен

в тенге за тонну

	Қаңтар Январь	Ақпан Февраль	Наурыз Март	Сәуір Апрель	Мамыр Май	Маусым Июнь
Қазақстан Республикасы	56 915	56 944	56 939	57 134	57 410	57 543
Ақмола	55 074	55 074	55 074	55 074	54 534	54 534
Ақтөбе	59 762	59 762	55 902	55 902
Алматы	63 246	63 246
Атырау	66 405
Батыс Қазақстан	70 194	70 194	70 194	70 194	70 194	...
Жамбыл	47 607
Қарағанды	43 310
Қостанай	60 689	60 883	60 883	63 784	66 115	66 480

	Қаңтар Январь	Ақпан Февраль	Наурыз Март	Сәуір Апрель	Мамыр Май	Маусым Июнь
Оңтүстік Қазақстан	56 346	56 346	56 346	56 346	56 346	...
Павлодар	40 409	38 628	39 183	39 183	39 183	...
Солтүстік Қазақстан	64 540	65 138	65 908	64 964
Шығыс Қазақстан	55 628	55 628	55 397	55 397	55 397	...

	Шілде Июль	Тамыз Август	Қыркүйек Сентябрь	Қазан Октябрь	Қараша Ноябрь	Желтоқсан Декабрь
Қазақстан Республикасы	58 013	58 259	57 237	55 826	53 370	53 874
Ақмола	...	57 219	63 680	66 351	66 351	63 680
Ақтөбе	63 387	55 902	61 237	61 237
Алматы	74 833	74 833
Атырау	...	68 816	66 405	69 246	69 384	...
Батыс Қазақстан	...	70 194	66 787	66 427	66 909	66 909
Жамбыл	...	48 451	48 451	47 001	47 177	48 700
Қарағанды	43 310	43 310	43 310	...
Қостанай	66 480	65 228	61 238	56 193	55 274	55 813
Оңтүстік Қазақстан	64 807	64 807	64 807	64 807	68 525	68 525
Павлодар	...	42 201	37 288	33 084	34 525	34 632
Солтүстік Қазақстан	59 203	61 246	50 873	48 603
Шығыс Қазақстан	56 433	54 252	50 783	53 611

4.68 Басты пиязді өткізу бағасы Цены реализации на лук репчатый

кезең соңына, тоннасына теңгемен

на конец периода, в тенге за тонну

	2011	2012	2013	2014	2015
кезең соңына на конец периода					
Қазақстан Республикасы	40 283	39 280	32 799	43 785	41 941
Ақтөбе	...	44 000	49 107
Алматы	36 801	36 185	26 724	40 081	41 109
Атырау	71 428	62 041	60 866	58 658	...
Батыс Қазақстан	47 758	51 345	53 044
Жамбыл	38 503	32 711	26 207	...	36 927
Қостанай	55 740	75 085	62 504	78 404	77 610
Қызылорда	39 754	40 764	43 864	47 548	...
Оңтүстік Қазақстан	42 992	42 974	39 883	45 271	39 300
Шығыс Қазақстан	...	44 643	37 748	59 085	54 043
жылына орта есеппен в среднем за год					
Қазақстан Республикасы	41 056	39 314	34 338	38 420	45 560
Ақтөбе	...	37 788	47 724	58 574	...
Алматы	42 847	36 602	25 319	35 189	40 925
Атырау	85 269	67 509	63 557	60 037	56 470
Батыс Қазақстан	48 419	50 727	53 753	58 345	68 100
Жамбыл	35 609	34 012	28 065	29 347	37 941
Қостанай	61 379	73 384	65 247	72 542	78 080
Қызылорда	39 754	40 489	43 558	44 527	...
Оңтүстік Қазақстан	39 613	42 237	41 927	44 242	48 078
Шығыс Қазақстан	...	39 814	37 379	46 879	56 755

4.69 2015 жылы басты пиязді өткізу бағасы Цены реализации на лук репчатый в 2015 году

тоннасына теңгемен

в тенге за тонну

	Қаңтар Январь	Ақпан Февраль	Наурыз Март	Сәуір Апрель	Мамыр Май	Маусым Июнь
Қазақстан Республикасы	47 150	46 960	47 017	46 407	47 083	47 248
Алматы	40 160	39 329	...	39 825	41 487	41 487
Атырау	60 095	61 610	61 610	60 670
Батыс Қазақстан	66 494
Жамбыл	38 926
Қостанай	86 672	88 985	86 672	92 149	88 985	85 783
Оңтүстік Қазақстан
Шығыс Қазақстан	62 110	63 663	63 663	54 208

	Шілде Июль	Тамыз Август	Қыркүйек Сентябрь	Қазан Октябрь	Қараша Ноябрь	Желтоқсан Декабрь
Қазақстан Республикасы	47 492	47 559	46 381	46 292	41 571	41 941
Алматы	41 487	41 487	42 116	45 305	40 915	41 109
Атырау	...	63 825	52 224	55 506	55 506	...
Батыс Қазақстан	...	68 292	68 292
Жамбыл	39 708	36 927	36 927
Қостанай	84 631	75 696	77 616	77 838	76 409	77 610
Оңтүстік Қазақстан	55 780	55 780	55 780	47 429	39 300	39 300
Шығыс Қазақстан	48 749	54 208	50 998	54 043

4.70 Асханалық қызылшаны өткізу бағасы

Цены реализации на свеклу столовую

кезең соңына, тоннасына теңгемен

на конец периода, в тенге за тонну

	2011	2012	2013	2014	2015
кезең соңына на конец периода					
Қазақстан Республикасы	50 360	53 044	52 677	55 806	52 329
Ақмола	55 253	58 560	62 357	68 375	67 722
Ақтөбе	55 000	49 749	49 553
Атырау	62 125	58 990	58 283	71 129	...
Батыс Қазақстан	61 988	58 932	67 545	...	76 182
Қарағанды	44 909	30 391	49 107
Қостанай	44 003	54 845	58 255	67 940	62 632
Оңтүстік Қазақстан	32 761	40 644	42 418	...	20 000
Павлодар	45 923	34 641	34 641	...	36 316
Солтүстік Қазақстан	74 833	74 182	63 946	...	64 280
Шығыс Қазақстан	45 923	68 139	53 084	60 356	51 700
жылына орта есеппен в среднем за год					
Қазақстан Республикасы	55 036	48 401	54 963	54 980	53 877
Ақмола	66 052	50 873	65 802	62 510	66 103
Ақтөбе	54 920	50 691	45 082	49 121	...
Атырау	61 789	59 897	59 662	68 289	68 987
Батыс Қазақстан	66 052	59 003	67 489	82 753	76 746
Қарағанды	49 785	33 488	49 091	27 817	43 192
Қостанай	52 488	53 510	57 419	66 112	61 747
Оңтүстік Қазақстан	29 653	40 427	41 884	44 296	27 790
Павлодар	54 186	25 101	34 641	59 025	37 913
Солтүстік Қазақстан	75 288	70 373	71 264	69 607	69 755
Шығыс Қазақстан	54 186	52 243	52 387	61 097	55 749

4.71 2015 жылы асханалық қызылшаны өткізу бағасы

Цены реализации на свеклу столовую в 2015 году

тоннасына теңгемен

в тенге за тонну

	Қаңтар Январь	Ақпан Февраль	Наурыз Март	Сәуір Апрель	Мамыр Май	Маусым Июнь
Қазақстан Республикасы	55 058	54 996	54 772	54 583	54 305	54 516
Ақмола	62 811	62 811	62 811	62 811	62 811	62 811
Атырау	67 796	67 796	68 869	68 824	68 824	...
Батыс Қазақстан	83 596
Қарағанды	44 395
Қостанай	67 879	68 298	68 040	67 811	67 093	69 372
Оңтүстік Қазақстан
Павлодар	38 361	38 361	38 361	38 361	38 361	...
Солтүстік Қазақстан	70 678	70 678	68 523	66 965
Шығыс Қазақстан	56 710	56 341	56 341	56 341	56 341	...

	Шілде Июль	Тамыз Август	Қыркүйек Сентябрь	Қазан Октябрь	Қараша Ноябрь	Желтоқсан Декабрь
Қазақстан Республикасы	54 186	54 119	53 263	53 623	53 211	52 329
Ақмола	...	63 764	64 811	68 003	68 003	67 722
Атырау	...	71 053	66 794	68 456	70 656	...
Батыс Қазақстан	...	78 155	74 744	76 182	76 182	76 182
Қарағанды	39 685
Қостанай	66 324	64 285	59 146	60 052	61 146	62 632
Оңтүстік Қазақстан	31 623	...	20 000	20 000	20 000	20 000
Павлодар	...	38 025	35 222	35 920	36 029	36 316
Солтүстік Қазақстан	66 965	79 501	73 803	64 280
Шығыс Қазақстан	57 750	54 912	51 700	51 700

4.72 Картопты өткізу бағасы Цены реализации на картофель

кезең соңына, тоннасына теңгемен

на конец периода, в тенге за тонну

	2011	2012	2013	2014	2015
кезең соңына на конец периода					
Қазақстан Республикасы	49 612	48 054	45 347	55 429	50 977
Ақмола	59 803	55 615	42 776	67 226	54 293
Ақтөбе	55 810	56 420	44 828	52 495	60 291
Алматы	45 916	42 318	44 979	53 673	52 453
Атырау	75 150	65 968	70 704	...	68 171
Батыс Қазақстан	57 227	54 058	54 633	58 137	50 658
Жамбыл	55 355	51 614	48 427	...	48 828
Қарағанды	41 573	35 773	39 457	46 270	46 445
Қостанай	50 378	56 019	49 626	63 708	58 697
Қызылорда	53 097	53 419	51 676	55 563	...
Оңтүстік Қазақстан	46 096	47 345	49 837	55 319	48 515
Павлодар	32 577	44 844	35 220	53 450	40 064
Солтүстік Қазақстан	62 145	62 863	48 712	53 576	40 384
Шығыс Қазақстан	49 664	52 974	50 116	60 594	49 723
жылына орта есеппен в среднем за год					
Қазақстан Республикасы	60 450	46 039	49 262	52 088	51 626
Ақмола	71 594	48 394	55 175	62 237	57 072
Ақтөбе	61 607	55 498	45 857	47 796	60 566
Алматы	52 479	40 089	44 963	51 643	51 177
Атырау	68 084	70 237	69 795	66 754	66 647
Батыс Қазақстан	70 800	55 800	57 622	52 832	54 618
Жамбыл	55 210	52 488	48 336	64 169	49 755
Қарағанды	54 983	33 252	41 840	39 497	47 592
Қостанай	53 147	55 292	47 961	58 322	57 259
Қызылорда	53 445	53 029	51 749	53 147	50 749
Оңтүстік Қазақстан	44 247	46 964	53 620	54 589	53 670
Павлодар	55 068	30 170	43 921	49 642	44 482
Солтүстік Қазақстан	67 740	61 291	52 051	50 821	43 593
Шығыс Қазақстан	60 283	49 428	46 784	57 119	51 170

4.73 2015 жылы картопты өткізу бағасы Цены реализации на картофель в 2015 году

тоннасына теңгемен

в тенге за тонну

	Қаңтар Январь	Ақпан Февраль	Наурыз Март	Сәуір Апрель	Мамыр Май	Маусым Июнь
Қазақстан Республикасы	56 277	56 396	56 172	55 287	54 919	53 942
Ақмола	66 390	64 683	65 570	60 765	61 602	57 308
Ақтөбе	62 306	62 306	62 306	63 251	63 251	63 251
Алматы	52 774	53 723	53 764	53 054	53 398	54 033
Атырау
Батыс Қазақстан	58 150	58 150
Жамбыл	...	53 642	55 523
Қарағанды	51 053	50 485	49 813	49 016	49 369	48 156
Қостанай	64 365	65 233	65 916	64 858	62 304	60 843
Қызылорда	52 418
Оңтүстік Қазақстан	62 024	62 024	62 024	62 024	62 024	...
Павлодар	44 301	46 369	45 577	44 992	43 520	44 553
Солтүстік Қазақстан	51 293	53 285	50 629	51 020	49 141	47 066
Шығыс Қазақстан	54 366	54 477	54 477	54 477	53 568	...

Жалғасы

Продолжение

	Шілде Июль	Тамыз Август	Қыркүйек Сентябрь	Қазан Октябрь	Қараша Ноябрь	Желтоқсан Декабрь
Қазақстан Республикасы	52 819	52 841	50 501	49 467	50 268	50 977
Ақмола	51 872	51 872	48 045	54 223	54 223	54 293
Ақтөбе	60 291	58 869	58 869	60 291
Алматы	53 162	52 204	53 443	49 201	51 110	52 453
Атырау	65 375	66 846	68 171	68 171
Батыс Қазақстан	...	52 293	53 569	48 910	48 910	50 658
Жамбыл	...	52 935	52 219	51 513	48 828	48 828
Қарағанды	48 184	...	45 394	43 927	45 681	46 445
Қостанай	58 394	59 964	55 418	55 313	57 061	58 697
Қызылорда	50 563

Жалғасы

Продолжение

	Шілде Июль	Тамыз Август	Қыркүйек Сентябрь	Қазан Октябрь	Қараша Ноябрь	Желтоқсан Декабрь
Оңтүстік Қазақстан	56 538	56 538	54 173	53 185	50 336	48 515
Павлодар	...	42 832	39 563	39 073	40 143	40 064
Солтүстік Қазақстан	47 071	41 077	40 839	40 384
Шығыс Қазақстан	...	54 856	51 362	50 176	48 914	49 723

4.74 Ірі қара мал етін өткізу бағасы*
Цены реализации на мясо скота крупного рогатого*

кезең соңына, тоннасына теңгемен

на конец периода, в тенге за тонну

	2011	2012	2013	2014	2015
кезең соңына на конец периода					
Қазақстан Республикасы	351 759	399 127	410 595	399 064	438 852
Ақмола	376 108	389 177	403 595	402 212	414 313
Ақтөбе	431 769	458 832	507 638	464 716	495 937
Алматы	348 053	445 848	483 719	493 367	512 869
Атырау	437 512	450 298	459 791	476 815	477 275
Батыс Қазақстан	347 599	389 796	390 048	403 681	445 064
Жамбыл	283 232	326 394	389 896	680 617	660 487
Қарағанды	445 253	419 755	463 646	461 874	477 812
Қостанай	343 168	393 896	409 813	386 345	386 774
Қызылорда	303 747	320 980	327 519	396 313	578 444
Оңтүстік Қазақстан	414 526	438 391	456 621	484 037	496 255
Павлодар	328 333	424 807	388 054	409 922	444 068
Солтүстік Қазақстан	354 297	379 147	367 358	409 058	496 637
Шығыс Қазақстан	319 200	423 484	528 191	463 051	474 611
жылына орта есеппен в среднем за год					
Қазақстан Республикасы	327 427	383 355	417 106	398 978	434 800
Ақмола	355 914	374 828	406 117	405 462	410 962
Ақтөбе	391 432	449 905	509 788	474 421	488 823
Алматы	320 496	413 700	480 800	492 936	520 658
Атырау	326 037	445 403	458 127	478 879	478 848
Батыс Қазақстан	321 800	381 702	394 439	399 159	443 554
Жамбыл	259 290	308 175	378 037	686 914	657 154
Қарағанды	449 993	418 972	459 802	455 473	479 679
Қостанай	320 493	366 913	419 333	381 292	381 945
Қызылорда	288 762	319 300	325 915	339 399	601 457
Оңтүстік Қазақстан	379 850	423 590	453 108	494 066	505 334
Павлодар	317 333	412 358	413 826	396 921	462 178
Солтүстік Қазақстан	312 741	390 763	371 326	393 831	470 964
Шығыс Қазақстан	310 630	396 574	534 912	464 053	475 087

* Тірілей салмақта.
В живом весе.

4.75 2015 жылы ірі қара мал етін өткізу бағасы*
Цены реализации на мясо скота крупного рогатого в 2015 году*

тоннасына теңгемен

в тенге за тонну

	Қаңтар Январь	Ақпан Февраль	Наурыз Март	Сәуір Апрель	Мамыр Май	Маусым Июнь
Қазақстан Республикасы	431 532	431 290	433 391	432 782	432 874	432 874
Ақмола	411 709	411 441	412 367	407 986	408 995	408 995
Ақтөбе	491 917	487 977	481 431	482 306	483 688	483 688
Алматы	521 571	521 415	522 904	522 745	521 598	521 598
Атырау	477 358	478 935	479 240	479 365	479 378	479 378
Батыс Қазақстан	448 246	444 426	446 057	447 779	448 481	448 481
Жамбыл	635 654	635 654	661 403	661 403	661 403	661 403
Қарағанды	479 827	479 686	480 561	480 561	481 310	481 310
Қостанай	378 251	380 468	378 867	379 399	379 070	379 070
Қызылорда	611 430	611 430	611 528	612 326	606 540	606 540
Оңтүстік Қазақстан	499 684	504 304	506 657	508 438	508 438	508 438
Павлодар	472 188	465 158	466 538	467 084	468 587	468 587
Солтүстік Қазақстан	452 486	452 777	466 895	463 135	462 175	462 175
Шығыс Қазақстан	469 796	462 466	469 652	471 141	476 387	476 387

Жалғасы

Продолжение

	Шілде Июль	Тамыз Август	Қыркүйек Сентябрь	Қазан Октябрь	Қараша Ноябрь	Желтоқсан Декабрь
Қазақстан Республикасы	437 732	435 559	435 988	434 579	436 116	438 852
Ақмола	408 875	406 287	410 746	412 313	415 211	414 313
Ақтөбе	485 374	486 098	491 192	493 174	496 236	495 937
Алматы	522 211	521 503	520 351	520 979	521 121	512 869
Атырау	479 416	479 435	479 505	479 505	479 590	477 275
Батыс Қазақстан	441 680	438 917	438 509	441 468	442 589	445 064
Жамбыл	657 878	657 878	660 487	660 487	660 487	660 487
Қарағанды	482 003	482 003	477 736	477 736	477 812	477 812
Қостанай	385 333	381 905	383 187	383 626	385 423	386 774
Қызылорда	596 360	596 927	592 383	588 002	584 636	578 444
Оңтүстік Қазақстан	511 067	514 124	508 438	507 273	501 410	496 255
Павлодар	468 238	467 293	458 961	438 013	444 061	444 068
Солтүстік Қазақстан	481 940	480 011	480 288	478 944	477 751	496 637
Шығыс Қазақстан	480 594	480 526	478 628	477 757	474 084	474 611

* Тірілей салмақта.
В живом весе.

4.76 Жылқы етін өткізу бағасы* Цены реализации на мясо лошадей*

кезең соңына, тоннасына теңгемен

на конец периода, в тенге за тонну

	2011	2012	2013	2014	2015
кезең соңына на конец периода					
Қазақстан Республикасы	457 989	490 762	491 254	552 735	559 312
Ақмола	411 430	361 766	355 871	563 886	525 096
Ақтөбе	487 426	564 271	617 008	582 211	542 757
Алматы	383 832	542 355	600 498	653 652	575 890
Атырау	440 969	435 382	470 582	438 075	486 888
Батыс Қазақстан	378 312	447 167	462 076	466 585	479 748
Жамбыл	326 843	405 794	580 672	781 816	700 529
Қарағанды	429 010	464 678	506 974	532 174	557 223
Қостанай	386 524	408 022	565 013	493 383	544 042
Қызылорда	682 508	660 191	443 958	548 004	662 728
Маңғыстау	363 214	392 483	425 119	485 756	601 392
Оңтүстік Қазақстан	477 511	529 225	528 166	546 646	596 138
Павлодар	499 355	502 559	462 458	564 236	527 532
Солтүстік Қазақстан	529 150	560 301	394 208
Шығыс Қазақстан	415 379	505 536	565 182	564 916	532 884
жылына орта есеппен в среднем за год					
Қазақстан Республикасы	414 132	472 437	491 378	541 947	567 288
Ақмола	407 867	357 533	353 741	582 351	513 359
Ақтөбе	460 059	522 089	588 615	618 837	544 517
Алматы	350 377	479 427	581 259	643 633	611 988
Атырау	377 413	422 274	463 806	473 632	469 333
Батыс Қазақстан	345 574	428 126	462 076	456 122	475 977
Жамбыл	312 116	375 305	573 300	793 679	700 529
Қарағанды	404 653	453 570	488 712	524 293	557 048
Қостанай	382 879	395 636	561 970	468 696	529 316
Қызылорда	657 279	659 267	441 583	472 792	697 656
Оңтүстік Қазақстан	340 322	380 585	398 967	461 654	579 864
Манғыстау	440 752	492 948	529 519	544 417	596 138
Павлодар	465 365	484 114	486 105	541 554	545 809
Солтүстік Қазақстан	534 312	584 210	420 713	576 759	533 750
Шығыс Қазақстан	402 878	482 104	564 285	564 835	534 873

* Тірілей салмақта.
В живом весе.

4.77 2015 жылы жылқы етін өткізу бағасы*
Цены реализации на мясо лошадей в 2015 году*

тоннасына теңгемен

в тенге за тонну

	Қаңтар Январь	Ақпан Февраль	Наурыз Март	Сәуір Апрель	Мамыр Май	Маусым Июнь
Қазақстан Республикасы	575 244	576 360	577 194	576 675	571 555	570 667
Ақмола	505 105	505 105	506 863	506 863	503 012	506 906
Ақтөбе	541 307	543 518	543 554	545 119	546 558	547 577
Алматы	624 842	624 842	626 411	626 411	628 270	632 236
Атырау	461 647	470 209	464 367	452 845	452 898	458 305
Батыс Қазақстан	472 779	469 002	472 156	474 496	477 291	474 255
Жамбыл	700 529	700 529	700 529	700 529	700 529	700 529
Қарағанды	560 867	556 615	557 325	554 562	555 167	557 123
Қостанай	521 311	531 538	529 009	530 153	526 891	529 825
Қызылорда	748 975	748 975	750 382	734 346	722 226	709 229
Маңғыстау	533 028	548 274	567 077	572 928	577 327	581 536
Оңтүстік Қазақстан	596 138	596 138	596 138	596 138	596 138	596 138
Павлодар	563 620	562 937	562 370	569 540	566 240	563 815
Солтүстік Қазақстан	609 938	550 460	...
Шығыс Қазақстан	534 399	534 992	533 636	545 185	534 440	536 307

Жалғасы

Продолжение

	Шілде Июль	Тамыз Август	Қыркүйек Сентябрь	Қазан Октябрь	Қараша Ноябрь	Желтоқсан Декабрь
Қазақстан Республикасы	567 838	565 229	558 442	557 476	559 973	559 312
Ақмола	508 759	507 838	513 796	511 015	513 603	525 096
Ақтөбе	547 577	541 466	543 236	550 320	550 523	542 757
Алматы	630 471	630 471	599 950	599 950	605 999	575 890
Атырау	458 316	470 700	467 371	474 169	486 689	486 888
Батыс Қазақстан	473 847	474 356	477 664	478 360	477 095	479 748
Жамбыл	700 529	700 529	700 529	700 529	700 529	700 529
Қарағанды	557 223	557 223	557 223	557 223	557 223	557 223
Қостанай	530 699	527 982	528 616	521 906	531 408	544 042
Қызылорда	693 451	696 195	668 036	659 631	670 116	662 728
Маңғыстау	581 787	581 787	587 082	591 957	597 023	601 392
Оңтүстік Қазақстан	596 138	596 138	596 138	596 138	596 138	596 138
Павлодар	567 538	550 064	532 540	531 522	527 969	527 532
Солтүстік Қазақстан	519 886
Шығыс Қазақстан	533 443	535 974	536 158	535 875	527 430	532 884

* Тірілей салмақта.
В живом весе.

4.78 Қой етін өткізу бағасы*
Цены реализации на мясо овец*

кезең соңына, тоннасына теңгемен

на конец периода, в тенге за тонну

	2011	2012	2013	2014	2015
	кезең соңына на конец периода				
Қазақстан Республикасы	343 823	397 705	437 002	456 548	488 374
Ақмола	324 162	319 182	323 875	...	331 224
Ақтөбе	467 428	536 172	519 378	506 799	477 456
Алматы	370 088	469 844	503 320	503 464	495 677
Атырау	268 000	324 313	354 760	339 980	383 596
Батыс Қазақстан	339 854	392 371	399 878	420 662	426 626
Жамбыл	303 574	345 537	501 938	547 005	567 755
Қарағанды	312 327	347 377	389 488	409 389	411 444
Қостанай	323 867	408 395	471 746	...	427 158
Қызылорда	308 031	320 539	339 378	406 312	613 712
Маңғыстау	334 006	361 999	387 697	425 089	550 470
Оңтүстік Қазақстан	353 481	413 773	411 039	434 307	459 857
Павлодар	313 398	356 941	356 494	375 743	401 014
Солтүстік Қазақстан	532 506	537 462	550 000
Шығыс Қазақстан	335 952	456 672	465 569	471 129	443 576
	жылына орта есеппен в среднем за год				
Қазақстан Республикасы	311 865	379 074	419 410	452 139	491 983
Ақмола	330 562	315 067	323 875	420 999	345 188

Жалғасы

Продолжение

	2011	2012	2013	2014	2015
Ақтөбе	412 643	524 480	523 404	519 516	480 199
Алматы	327 875	431 900	488 388	501 884	512 711
Атырау	219 125	304 470	346 995	350 225	382 218
Батыс Қазақстан	306 875	382 937	398 473	409 295	421 472
Жамбыл	286 523	327 049	473 573	543 881	575 899
Қарағанды	295 702	339 320	375 233	406 733	411 039
Қостанай	307 643	389 143	438 718	373 135	452 115
Қызылорда	294 955	319 019	338 073	361 973	612 810
Оңтүстік Қазақстан	316 252	351 817	359 904	408 230	544 193
Манғыстау	305 629	375 343	413 309	438 741	465 031
Павлодар	303 780	353 466	362 927	360 248	401 155
Солтүстік Қазақстан	528 408	536 557	535 558	480 898	489 304
Шығыс Қазақстан	321 539	428 224	488 083	474 688	440 033

* Тірілей салмақта.
В живом весе.

4.79 2015 жылы қой етін өткізу бағасы*
Цены реализации на мясо овец в 2015 году*

тоннасына теңгемен

в тенге за тонну

	Қаңтар Январь	Ақпан Февраль	Наурыз Март	Сәуір Апрель	Мамыр Май	Маусым Июнь
Қазақстан Республикасы	491 153	493 118	495 450	496 436	497 772	494 965
Ақмола	345 743	345 743	345 743	345 743	345 743	345 743
Ақтөбе	476 544	480 786	488 462	487 976	487 976	474 905
Алматы	518 571	518 376	520 356	521 633	521 608	526 284
Атырау	370 378	372 196	378 379	385 223	385 419	385 439
Батыс Қазақстан	425 816	422 876	418 255	416 722	429 665	420 826
Жамбыл	584 857	584 857	585 550	588 906	588 906	586 978
Қарағанды	409 428	411 161	411 593	411 593	411 967	411 967
Қостанай	396 976	453 743	462 224	471 167	470 067	457 301
Қызылорда	618 962	615 932	617 377	618 012	615 281	612 383
Маңғыстау	513 885	532 268	543 288	540 724	542 008	543 564
Оңтүстік Қазақстан	467 302	464 846	464 846	464 846	464 846	464 999
Павлодар	404 228	404 228	...	399 029	...	402 597
Солтүстік Қазақстан	489 130	510 070	487 807	...
Шығыс Қазақстан	421 663	426 663	432 701	432 565	438 549	440 444

Жалғасы

Продолжение

	Шілде Июль	Тамыз Август	Қыркүйек Сентябрь	Қазан Октябрь	Қараша Ноябрь	Желтоқсан Декабрь
Қазақстан Республикасы	490 152	491 648	488 984	490 301	489 593	488 374
Ақмола	345 743	345 743	345 743	345 743	348 738	331 224
Ақтөбе	472 701	484 247	478 305	477 840	475 753	477 456
Алматы	523 295	521 540	508 786	512 333	501 878	495 677
Атырау	384 811	384 833	382 908	382 185	384 702	383 596
Батыс Қазақстан	418 401	419 604	416 102	417 503	424 450	426 626
Жамбыл	567 755	567 755	567 755	567 755	567 755	567 755
Қарағанды	412 150	413 010	408 986	408 906	411 297	411 444
Қостанай	456 968	452 156	449 135	460 080	434 061	427 158
Қызылорда	604 887	605 262	605 262	616 092	613 712	613 712
Маңғыстау	544 109	544 397	549 297	549 730	550 183	550 470
Оңтүстік Қазақстан	464 999	464 999	468 259	465 147	466 154	459 857
Павлодар	409 534	408 421	391 439	395 841	401 014	401 014
Солтүстік Қазақстан	487 807	...
Шығыс Қазақстан	442 188	441 932	441 959	442 297	441 334	443 576

4.80 Шошқа етін өткізу бағасы*
Цены реализации на мясо свиней*

кезең соңына, тоннасына теңгемен

на конец периода, в тенге за тонну

	2011	2012	2013	2014	2015
	кезең соңына на конец периода				
Қазақстан Республикасы	326 670	381 518	359 005	435 084	401 690
Ақмола	250 000	372 400	329 400	461 376	396 799
Ақтөбе	457 289	632 456	240 733	281 823	395 466
Алматы	378 853	446 123	404 385	412 880	283 961

Жалғасы

Продолжение

	2011	2012	2013	2014	2015
Батыс Қазақстан	354 253	390 228	396 814	398 811	504 838
Жамбыл	243 115	261 527	377 561	496 582	557 217
Қарағанды	410 575	384 803	414 482	445 331	418 439
Қостанай	350 435	350 435	303 578	405 746	381 216
Оңтүстік Қазақстан	553 119	518 069	471 718	400 104	414 608
Павлодар	385 202	421 258	449 064	...	489 932
Солтүстік Қазақстан	414 050	331 920	391 211
Шығыс Қазақстан	534 592	544 211	476 388	590 463	600 423
жылына орта есеппен в среднем за год					
Қазақстан Республикасы	319 142	389 833	349 885	420 576	409 919
Ақмола	271 140	396 598	339 673	436 545	407 494
Ақтөбе	412 893	553 566	260 139	275 103	376 167
Алматы	351 079	412 996	404 385	411 280	283 630
Батыс Қазақстан	336 138	365 444	392 559	390 858	522 194
Жамбыл	234 199	260 464	370 003	661 548	553 393
Қарағанды	373 882	405 529	388 099	439 736	417 689
Қостанай	351 876	350 435	258 895	366 011	401 832
Оңтүстік Қазақстан	380 487	510 049	475 048	454 017	414 608
Павлодар	380 487	416 314	451 015	402 997	542 657
Солтүстік Қазақстан	362 083	388 309	327 831	370 351	345 504
Шығыс Қазақстан	525 317	542 412	472 082	575 674	606 243

* Тірілей салмақта.
В живом весе.

4.81 2015 жылы шошқа етін өткізу бағасы*
Цены реализации на мясо свиней в 2015 году*

тоннасына теңгемен

в тенге за тонну

	Қаңтар Январь	Ақпан Февраль	Наурыз Март	Сәуір Апрель	Мамыр Май	Маусым Июнь
Қазақстан Республикасы	435 703	431 358	420 134	418 236	402 465	402 962
Ақмола	447 340	443 964	428 862	428 862	394 273	396 799
Ақтөбе	313 285	314 863	348 194	359 615	370 070	370 276
Алматы	291 716	291 716	287 292	283 639	284 290	284 290
Батыс Қазақстан	529 003	529 003	529 003	529 003	529 003	529 003
Жамбыл	593 592	593 592	546 379	546 379	546 379	546 379
Қарағанды	433 860	415 825	414 772	411 657	417 074	417 918
Қостанай	451 059	452 534	429 356	415 210	400 602	394 343
Оңтүстік Қазақстан	414 608	414 608	414 608	414 608	414 608	414 608
Павлодар	559 557	524 148	524 148	524 148	524 148	524 148
Солтүстік Қазақстан	355 800	359 915	340 220	...
Шығыс Қазақстан	627 772	621 593	617 859	609 328	603 495	603 495

Жалғасы

Продолжение

	Шілде Июль	Тамыз Август	Қыркүйек Сентябрь	Қазан Октябрь	Қараша Ноябрь	Желтоқсан Декабрь
Қазақстан Республикасы	403 120	405 478	404 168	403 197	401 045	401 690
Ақмола	396 799	396 799	396 799	396 799	396 799	396 799
Ақтөбе	390 998	409 412	399 121	399 204	395 620	395 466
Алматы	283 834	283 834	279 970	283 834	283 943	283 961
Батыс Қазақстан	529 003	529 003	529 003	499 510	499 510	504 838
Жамбыл	546 379	546 379	546 379	546 379	557 217	557 217
Қарағанды	418 439	416 323	415 624	415 624	416 660	418 439
Қостанай	387 877	384 383	379 947	373 912	380 057	381 216
Оңтүстік Қазақстан	414 608	414 608	414 608	414 608	414 608	414 608
Павлодар	524 148	600 000	600 000	...	483 173	489 932
Солтүстік Қазақстан
Шығыс Қазақстан	605 483	605 483	605 483	605 483	604 252	600 423

* Тірілей салмақта.
В живом весе.

4.82 Құс етін өткізу бағасы*
Цены реализации на мясо птицы*

кезең соңына, тоннасына теңгемен	на конец периода, в тенге за тонну				
	2011	2012	2013	2014	2015
	кезең соңына на конец периода				
Қазақстан Республикасы	223 454	236 242	234 173	311 130	306 450
Ақмола	247 091	237 714	208 454	233 872	258 368
Ақтөбе	220 650	220 650	279 312	...	369 755
Алматы	126 437	150 291	176 692	324 587	234 814
Батыс Қазақстан	222 486	224 239	233 495	...	234 960
Қарағанды	173 135	196 316	199 574	474 676	493 311
Оңтүстік Қазақстан	267 370	232 135	209 137	411 565	410 646
Солтүстік Қазақстан	150 000	150 000	311 769
Шығыс Қазақстан	336 976	364 151	323 663	590 463	333 236
	жылына орта есеппен в среднем за год				
Қазақстан Республикасы	225 731	233 895	230 241	288 358	296 154
Ақмола	262 389	232 619	208 410	222 622	238 584
Ақтөбе	220 650	220 650	273 557	151 786	364 986
Алматы	139 590	149 825	179 379	301 567	283 267
Батыс Қазақстан	213 648	223 005	230 739	274 910	234 961
Қарағанды	173 265	190 240	200 720	428 370	472 389
Оңтүстік Қазақстан	183 587	253 674	223 692	410 462	389 531
Солтүстік Қазақстан	150 000	150 000	305 492
Шығыс Қазақстан	335 003	359 358	324 493	345 266	308 785

* 2011-2013 жылдары тірілей салмақта.

В 2011-2013гг. в живом весе.

2014 жылдан бастап сойыс салмақта.

С 2014г. в убойном весе.

4.83 2015 жылы құс етін өткізу бағасы*
Цены реализации на мясо птицы в 2015 году*

тоннасына теңгемен	в тенге за тонну					
	Қаңтар Январь	Ақпан Февраль	Наурыз Март	Сәуір Апрель	Мамыр Май	Маусым Июнь
Қазақстан Республикасы	314 824	310 777	300 071	303 571	297 908	298 617
Ақмола	233 872	233 872	233 872	233 872	233 872	233 872
Ақтөбе	415 922	415 922	415 922	415 922	334 075	334 010
Алматы	343 477	351 648	310 301	332 476	309 960	324 150
Батыс Қазақстан	234 965	234 965
Қарағанды	465 717	465 814	465 924	466 040	466 848	467 019
Оңтүстік Қазақстан	384 122	384 122	384 122	384 122	384 122	384 122
Солтүстік Қазақстан	316 228	316 228	316 228	316 228	308 221	308 221
Шығыс Қазақстан	342 002	319 990	308 139	305 506	303 949	296 137

Жалғасы

Продолжение

	Шілде Июль	Тамыз Август	Қыркүйек Сентябрь	Қазан Октябрь	Қараша Ноябрь	Желтоқсан Декабрь
Қазақстан Республикасы	290 726	291 517	286 196	278 142	282 691	306 450
Ақмола	233 872	233 872	238 991	242 910	242 910	258 368
Ақтөбе	334 010	354 436	354 436	354 436	354 436	369 755
Алматы	292 263	283 442	253 519	187 683	170 352	234 814
Батыс Қазақстан	234 960	234 960	234 960	234 960	234 960	234 960
Қарағанды	469 073	469 206	469 454	469 523	489 026	493 311
Оңтүстік Қазақстан	384 122	384 122	384 122	384 122	410 646	410 646
Солтүстік Қазақстан	300 000	300 000	300 000	300 000	300 000	311 769
Шығыс Қазақстан	287 847	287 339	290 257	301 629	319 550	333 236

* Сойыс салмағында.

В убойном весе.

4.84 Сиярдың шикі сүтін өткізу бағасы
Цены реализации на молоко сырое коровье

кезең соңына, тоннасына теңгемен

на конец периода, в тенге за тонну

	2011	2012	2013	2014	2015
кезең соңына на конец периода					
Қазақстан Республикасы	66 879	69 040	72 459	81 664	79 014
Ақмола	62 608	74 904	76 197	87 944	85 721
Ақтөбе	58 098	56 807	62 626	61 900	72 485
Алматы	68 864	72 253	78 364	88 540	89 918
Атырау	142 294	152 144	160 712	...	165 058
Батыс Қазақстан	70 432	71 737	73 981	81 432	...
Жамбыл	58 423	65 448	71 296	78 087	74 573
Қарағанды	62 937	59 081	62 230	63 157	67 581
Қостанай	66 387	65 792	68 602	80 401	73 387
Қызылорда	70 763	70 076	65 536	87 118	87 469
Оңтүстік Қазақстан	57 050	60 899	60 177	62 230	72 978
Павлодар	62 598	64 151	62 095	62 977	68 530
Солтүстік Қазақстан	75 674	71 077	76 420	85 351	75 773
Шығыс Қазақстан	70 429	70 920	77 531	89 720	85 820
жылына орта есеппен в среднем за год					
Қазақстан Республикасы	63 180	66 264	68 930	78 223	77 667
Ақмола	58 825	70 664	74 681	84 181	84 390
Ақтөбе	56 792	56 852	62 162	63 600	72 778
Алматы	64 212	69 698	73 604	83 920	85 323
Атырау	139 065	150 138	160 154	161 527	164 051
Батыс Қазақстан	69 748	71 727	72 329	76 709	91 642
Жамбыл	52 543	58 829	65 105	74 670	72 105
Қарағанды	57 583	54 050	57 463	59 067	63 556
Қостанай	66 985	63 407	65 233	76 463	73 309
Қызылорда	63 145	70 696	69 245	78 961	90 638
Оңтүстік Қазақстан	50 048	57 786	59 289	61 705	71 869
Павлодар	60 665	61 115	61 911	59 729	67 595
Солтүстік Қазақстан	71 929	69 048	69 873	83 674	74 699
Шығыс Қазақстан	63 320	67 029	72 506	81 977	83 119

4.85 2015 жылы сиярдың шикі сүтін өткізу бағасы
Цены реализации на молоко сырое коровье в 2015 году

тоннасына теңгемен

в тенге за тонну

	Қаңтар Январь	Ақпан Февраль	Наурыз Март	Сәуір Апрель	Мамыр Май	Маусым Июнь
Қазақстан Республикасы	83 985	84 056	82 910	80 532	78 700	76 560
Ақмола	88 107	88 102	87 725	87 601	84 141	83 125
Ақтөбе	72 698	72 347	72 698	74 137	74 123	72 451
Алматы	87 016	87 011	86 873	86 809	85 433	84 545
Атырау	163 419	161 316	161 565	161 301	164 611	164 611
Батыс Қазақстан	90 942	90 942	90 942	...	90 942	90 942
Жамбыл	76 083	74 630	73 129	73 874	72 160	72 160
Қарағанды	66 695	67 031	67 734	65 285	61 700	60 698
Қостанай	84 840	84 348	81 239	76 689	74 942	70 375
Қызылорда	99 434	100 725	102 351	94 858	91 461	85 164
Оңтүстік Қазақстан	75 672	76 230	75 582	72 409	72 097	70 129
Павлодар	68 773	69 418	69 933	69 519	68 532	67 145
Солтүстік Қазақстан	88 032	89 212	87 441	80 671	79 329	77 764
Шығыс Қазақстан	85 825	86 628	87 220	87 012	85 046	82 276

Жалғасы

Продолжение

	Шілде Июль	Тамыз Август	Қыркүйек Сентябрь	Қазан Октябрь	Қараша Ноябрь	Желтоқсан Декабрь
Қазақстан Республикасы	74 297	73 833	73 893	74 780	77 306	79 014
Ақмола	82 457	83 187	82 880	82 734	83 313	85 721
Ақтөбе	72 531	72 525	72 032	72 485	72 485	72 485
Алматы	83 315	82 535	83 837	84 241	87 588	89 918
Атырау	164 760	165 064	165 331	165 504	165 279	165 058
Батыс Қазақстан	90 942	90 942	90 942	94 903
Жамбыл	72 160	68 720	67 777	69 893	73 252	74 573
Қарағанды	60 380	60 509	62 720	65 472	66 791	67 581
Қостанай	67 105	67 226	66 752	69 156	72 450	73 387
Қызылорда	85 164	85 164	86 347	86 347	87 469	87 469

Жалғасы

Продолжение

	Шілде Июль	Тамыз Август	Қыркүйек Сентябрь	Қазан Октябрь	Қараша Ноябрь	Желтоқсан Декабрь
Оңтүстік Қазақстан	68 566	68 038	69 896	70 914	72 198	72 978
Павлодар	66 893	65 901	66 278	66 835	67 297	68 530
Солтүстік Қазақстан	71 641	69 750	69 429	68 244	72 972	75 773
Шығыс Қазақстан	79 654	79 943	80 327	81 888	83 817	85 820

4.86 Биенің шикі сүтін өткізу бағасы
Цены реализации на молоко сырое кобылье

кезең соңына, тоннасына теңгемен

на конец периода, в тенге за тонну

	2011	2012	2013	2014	2015
	кезең соңына на конец периода				
Қазақстан Республикасы	291 997	290 083	362 387	367 228	484 379
Ақмола	646 330
Ақтөбе	...	308 850	452 980	...	506 705
Алматы	350 000	250 000	250 000	250 000	273 861
Батыс Қазақстан	244 949	274 955	306 582
Жамбыл	250 000	250 000	250 000
Қарағанды	308 965	350 000	374 166	390 177	415 370
Қостанай	350 000
Маңғыстау	...	425 000	510 000
Оңтүстік Қазақстан	350 000
Павлодар	...	180 000	268 000	...	423 991
Шығыс Қазақстан	...	295 000	369 941	369 941	515 000
	жылына орта есеппен в среднем за год				
Қазақстан Республикасы	269 294	291 710	335 145	373 010	451 712
Ақмола	627 881
Ақтөбе	...	308 850	452 980	...	479 155
Алматы	350 000	294 870	250 000	250 000	258 586
Батыс Қазақстан	219 682	256 006	290 651
Жамбыл	219 260	250 000	250 000
Қарағанды	271 615	381 862	364 844	375 178	411 116
Қостанай	356 949
Маңғыстау	...	383 835	470 014
Оңтүстік Қазақстан	350 000
Павлодар	...	200 356	238 108	...	387 015
Шығыс Қазақстан	...	292 794	370 928	370 783	396 705

4.87 Түйенің шикі сүтін өткізу бағасы
Цены реализации на молоко сырое верблюжье

тоннасына теңгемен

в тенге за тонну

	2011	2012	2013	2014	2015
	кезең соңына на конец периода				
Қазақстан Республикасы	308 734	406 383	379 237	428 188	471 305
Ақмола	674 537
Ақтөбе	400 000	452 980	406 680	550 000	500 000
Алматы	390 000	313 000	317 400	...	270 705
Атырау	324 167	454 234	385 875	421 111	458 150
Батыс Қазақстан	289 828	314 643	344 674
Қызылорда	160 000	200 073	213 290	252 759	363 095
Маңғыстау	300 681	428 774	432 243	490 405	547 662
Оңтүстік Қазақстан	...	260 000	260 000	324 037	339 853
	жылына орта есеппен в среднем за год				
Қазақстан Республикасы	270 056	366 419	409 803	417 833	469 612
Ақмола	651 553
Ақтөбе	400 000	327 038	377 778	430 477	475 033
Алматы	383 901	335 503	332 991	...	270 705
Атырау	314 923	395 759	458 400	429 091	468 959
Батыс Қазақстан	236 219	298 972	325 709
Қызылорда	144 822	184 151	210 134	253 625	332 638
Маңғыстау	267 931	397 007	438 290	475 453	532 950
Оңтүстік Қазақстан	...	256 025	260 000	283 519	343 582

4.88 Тауық жұмыртқасын өткізу бағасы Цены реализации на яйца куриные

кезең соңына, тоннасына теңгемен

на конец периода, в тенге за тонну

	2011	2012	2013	2014	2015
кезең соңына на конец периода					
Қазақстан Республикасы	12 531	12 297	15 342	12 835	16 530
Ақмола	12 559	12 534	16 864	13 066	15 819
Ақтөбе	13 393	15 179	17 243	14 933	...
Алматы	13 610	12 136	16 241	14 312	18 538
Атырау	18 911
Батыс Қазақстан	13 182	11 746	15 448	12 189	16 827
Жамбыл	15 842	14 440	16 686	13 635	...
Қарағанды	10 002	11 550	12 802	11 324	13 514
Қостанай	12 820	11 455	14 832	12 460	17 729
Оңтүстік Қазақстан	13 832	12 966	17 265	12 311	11 920
Павлодар	11 144	13 795	16 067	13 881	...
Солтүстік Қазақстан	11 927	13 290	16 822	11 921	15 142
Шығыс Қазақстан	13 170	12 235	14 002	12 737	16 199
жылына орта есеппен в среднем за год					
Қазақстан Республикасы	11 864	11 803	13 121	13 066	12 033
Ақмола	12 146	11 242	12 626	12 356	10 701
Ақтөбе	11 725	12 287	16 098	15 295	...
Алматы	12 838	12 303	13 870	13 931	14 644
Атырау	13 713
Батыс Қазақстан	13 286	12 199	12 391	11 486	12 888
Жамбыл	14 763	14 371	13 552	14 824	...
Қарағанды	10 067	11 138	12 240	11 542	10 039
Қостанай	10 964	10 345	12 768	12 405	11 519
Оңтүстік Қазақстан	13 502	13 045	13 438	12 764	11 543
Павлодар	12 211	13 795	12 474	12 616	...
Солтүстік Қазақстан	11 073	12 191	13 929	12 631	11 134
Шығыс Қазақстан	13 841	13 063	12 403	13 928	12 687

4.89 2015 жылы тауық жұмыртқасын өткізу бағасы Цены реализации на яйца куриные в 2015 году

тоннасына теңгемен

в тенге за тонну

	Қаңтар Январь	Ақпан Февраль	Наурыз Март	Сәуір Апрель	Мамыр Май	Маусым Июнь
Қазақстан Республикасы	13 158	12 813	12 678	12 050	11 017	9 949
Ақмола	13 145	11 610	11 384	11 405	9 097	8 368
Алматы	15 217	14 886	14 492	14 110	13 543	13 511
Атырау	15 682	14 678	14 678	14 678	13 263	10 262
Батыс Қазақстан	15 160	13 203	13 810	14 267	12 083	10 667
Қарағанды	11 486	10 810	11 189	10 723	8 837	7 570
Қостанай	12 528	12 539	12 499	11 487	10 097	8 957
Оңтүстік Қазақстан	14 888	14 117	12 560	13 333	11 684	10 706
Солтүстік Қазақстан	12 596	12 222	12 037	11 687	10 726	8 649
Шығыс Қазақстан	12 737	12 737	12 737	13 058	13 058	12 400

Жалғасы

Продолжение

	Шілде Июль	Тамыз Август	Қыркүйек Сентябрь	Қазан Октябрь	Қараша Ноябрь	Желтоқсан Декабрь
Қазақстан Республикасы	9 035	8 795	10 226	12 808	14 786	16 530
Ақмола	6 389	6 722	9 484	11 715	14 643	15 819
Алматы	12 924	12 819	13 847	15 548	16 652	18 538
Атырау	10 262	10 262	12 162	14 889	16 901	18 911
Батыс Қазақстан	8 639	10 381	11 868	13 681	15 336	16 827
Қарағанды	7 567	6 937	8 352	10 839	12 634	13 514
Қостанай	7 428	6 854	8 219	12 512	15 443	17 729
Оңтүстік Қазақстан	9 414	9 533	9 874	10 402	11 120	11 920
Солтүстік Қазақстан	7 920	8 144	8 565	11 371	13 782	15 142
Шығыс Қазақстан	11 266	10 677	10 729	12 232	13 483	16 199

4.90 Қойдан қырқылған жүнін өткізу бағасы
Цены реализации на шерсть стриженую с овцы

кезең соңына, тоннасына теңгемен

на конец периода, в тенге за тонну

	2011	2012	2013	2014	2015
кезең соңына на конец периода					
Қазақстан Республикасы	140 692	153 809	153 468	161 296	178 597
Алматы	182 711	216 605	214 144	215 574	...
Атырау	160 714	160 714
Батыс Қазақстан	97 211	104 881	110 000
Жамбыл	176 624	170 294	213 175	227 596	...
Маңғыстау	28 335	34 897	35 890	36 064	...
Оңтүстік Қазақстан	44 119	45 349	42 571	39 555	19 073
Шығыс Қазақстан	113 000	113 000	39 664	39 664	29 770
жылына орта есеппен в среднем за год					
Қазақстан Республикасы	125 120	149 483	155 809	162 870	172 792
Алматы	167 322	210 440	223 248	215 541	249 245
Атырау	160 714	160 714
Батыс Қазақстан	95 917	102 903	110 000
Жамбыл	174 502	170 294	201 262	236 647	264 430
Маңғыстау	22 665	33 632	35 265	35 961	...
Оңтүстік Қазақстан	26 882	45 100	44 041	39 780	19 123
Шығыс Қазақстан	113 000	113 000	69 809	39 664	29 770

4.91 2015 жылы қойдан қырқылған жүнін өткізу бағасы
Цены реализации на шерсть стриженую с овцы в 2015 году

тоннасына теңгемен

в тенге за тонну

	Қаңтар Январь	Ақпан Февраль	Наурыз Март	Сәуір Апрель	Мамыр Май	Маусым Июнь
Қазақстан Республикасы	149 897	149 897	149 905	149 910	149 927	160 738
Алматы	216 470	216 470	...	243 609
Жамбыл	227 596
Оңтүстік Қазақстан	19 018	19 018	19 018	19 018	19 018	19 134
Шығыс Қазақстан	29 770	29 770	29 770	29 770	29 770	29 770

Жалғасы

Продолжение

	Шілде Июль	Тамыз Август	Қыркүйек Сентябрь	Қазан Октябрь	Қараша Ноябрь	Желтоқсан Декабрь
Қазақстан Республикасы	178 575	178 575	178 575	178 575	178 605	178 597
Алматы	252 720	252 720	252 720	252 720	252 720	...
Жамбыл	289 396
Оңтүстік Қазақстан	19 134	19 134	19 134	19 134	19 134	19 073
Шығыс Қазақстан	29 770	29 770	29 770	29 770	29 770	29 770

Ескерту: ауылшаруашылығы өнімінің нақты түріне бағаның болмауы, ағымдағы айда оның өткізуде болмағандығын білдіреді немесе мәліметтер бір кәсіпорынмен ұсынылған

Примечание: отсутствие цены на конкретный вид сельхозпродукции означает, что в текущем месяце его реализация не производилась или данные представлены одним предприятием.

5. Орман шаруашылығының, ағаш дайындаудың өнімдері және осы саладағы қызметтері бағасының деңгейі мен серпіні

Уровень и динамика цен на продукцию лесного хозяйства, лесозаготовок и услуги в этих областях

5.1 Орман шаруашылығының, ағаш дайындаудың өнімдері және осы саладағы қызметтерге өндіруші кәсіпорындар бағасының индексі

Индекс цен предприятий-производителей на продукцию лесного хозяйства, лесозаготовок и услуги в этих областях

пайызбен	в процентах				
	2011	2012	2013	2014	2015
кезең соңына, өткен жылғы желтоқсанға на конец периода, к декабрю предыдущего года					
Қазақстан Республикасы	108,8	99,2	102,1	101,8	101,3
Ақмола	171,6	111,1	110,8	101,7	97,0
Ақтөбе	100,4	107,5	101,6	106,5	110,8
Алматы	102,3	94,1	101,5	101,4	100,0
Жамбыл	100,6	100,0	100,0	100,1	110,6
Қарағанды	80,6	104,5	100,0	103,1	101,6
Қостанай	103,1	103,2	103,9	102,7	112,1
Қызылорда	100,0	100,9	100,0	100,0	102,5
Оңтүстік Қазақстан	101,3	104,3	101,1	104,1	110,5
Павлодар	109,3	103,0	102,0	102,8	100,1
Солтүстік Қазақстан	101,2	101,9	100,6	103,3	100,0
Шығыс Қазақстан	106,2	102,5	108,5	102,5	101,9
өткен жылға к предыдущему году					
Қазақстан Республикасы	108,4	100,6	101,0	102,2	101,3
Ақмола	162,9	114,5	104,2	109,7	98,6
Ақтөбе	...	102,9	105,5	106,8	104,8
Алматы	...	96,6	99,8	101,0	100,4
Жамбыл	...	100,4	100,1	100,0	109,7
Қарағанды	...	86,5	102,2	102,4	101,6
Қостанай	103,0	103,6	103,2	102,6	109,4
Қызылорда	...	100,1	100,8	100,0	102,5
Оңтүстік Қазақстан	109,6	103,2	102,1	101,8	106,4
Павлодар	...	104,5	101,0	104,0	100,0
Солтүстік Қазақстан	102,4	102,0	100,6	103,3	100,0
Шығыс Қазақстан	104,9	103,2	106,8	104,4	102,5

2015 жылы орман шаруашылығының, ағаш дайындаудың өнімдері және осы саладағы қызметтерге өндіруші кәсіпорындар бағасының индексі

Индекс цен предприятий-производителей на продукцию лесного хозяйства, лесозаготовок и услуги в этих областях в 2015 году

кезең соңына, өткен жылғы желтоқсанға пайызбен

на конец периода, в процентах к декабрю предыдущего года

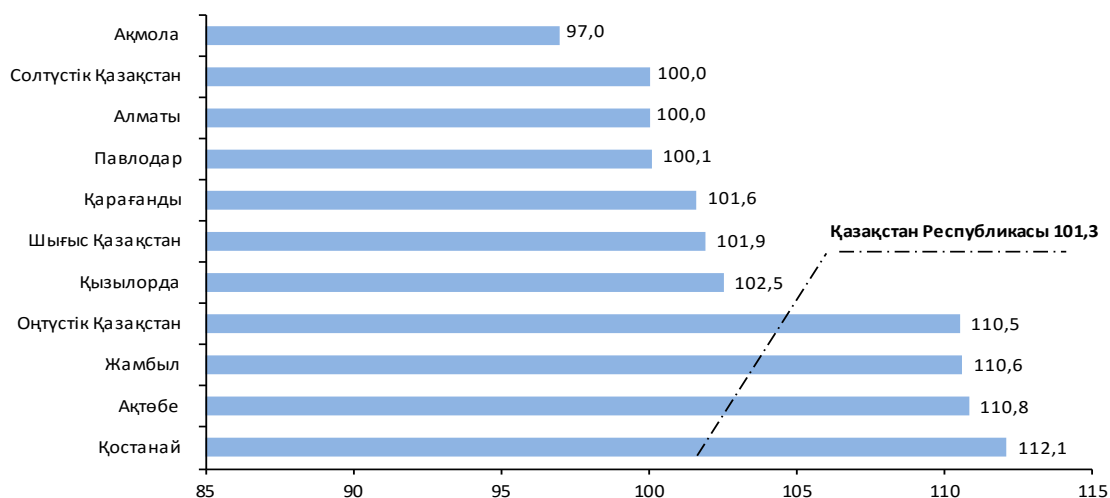

5.2 2015 жылы орман шаруашылығының, ағаш дайындаудың өнімдері және осы саладағы қызметтерге өндіруші кәсіпорындар бағасының индексі

Индекс цен предприятий-производителей на продукцию лесного хозяйства, лесозаготовок и услуги в этих областях в 2015 году

өткен айға пайызбен

в процентах к предыдущему месяцу

	Наурыз Март	Маусым Июнь	Қыркүйек Сентябрь	Желтоқсан Декабрь
Қазақстан Республикасы	100,6	100,1	100,4	100,2
Ақмола	100,0	97,1	101,9	98,0
Ақтөбе	100,0	100,0	108,5	102,1
Алматы	100,0	100,0	100,0	100,0
Жамбыл	107,2	103,1	100,0	100,0
Қарағанды	100,0	100,0	101,6	100,0
Қостанай	102,2	106,2	103,2	100,1
Қызылорда	102,5	100,0	100,0	100,0
Оңтүстік Қазақстан	100,0	99,8	105,1	105,4
Павлодар	100,0	99,9	100,2	100,0
Солтүстік Қазақстан	100,0	100,0	100,0	100,0
Шығыс Қазақстан	101,9	100,0	100,0	100,0

5.3 Өңделмеген сүрекке өндіруші кәсіпорындар бағасының индексі
Индекс цен предприятий-производителей на древесину необработанную

пайызбен

в процентах

	2011	2012	2013	2014	2015
кезең соңына, өткен жылғы желтоқсанға на конец периода, к декабрю предыдущего года					
Қазақстан Республикасы	135,8	110,5	103,0	104,6	100,0
Ақмола	187,0	115,2	93,9	101,9	97,5
Ақтөбе	100,0	110,5	114,8	100,0	100,0
Алматы	100,0	119,5	108,1	103,9	100,0
Қарағанды	102,5	100,0	100,0	100,0	108,0
Қостанай	103,4	108,4	104,2	102,7	112,1
Оңтүстік Қазақстан	106,2	114,9	103,2	100,7	100,0
Павлодар	109,3	103,0	102,0	102,8	100,2
Солтүстік Қазақстан	108,0	100,0	106,2	125,0	100,0
Шығыс Қазақстан	106,7	103,4	108,6	102,5	101,9
өткен жылға к предыдущему году					
Қазақстан Республикасы	132,6	112,2	104,8	103,5	100,7
Ақмола	177,6	117,2	102,4	96,1	99,1
Ақтөбе	...	109,2	113,7	102,2	100,0
Алматы	...	117,9	109,4	102,7	101,1
Қарағанды	...	101,2	100,0	100,0	104,0
Қостанай	103,4	108,4	103,9	102,6	109,4
Оңтүстік Қазақстан	106,8	113,2	104,6	101,2	100,2
Павлодар	...	104,5	101,0	104,0	100,1
Солтүстік Қазақстан	107,7	102,0	104,0	125,2	100,1
Шығыс Қазақстан	105,2	104,5	106,6	104,4	102,5

5.4 2015 жылы өңделмеген сүрекке бағасының индексі
Индекс цен на древесину необработанную в 2015 году

өткен айға пайызбен

в процентах к предыдущему месяцу

	Наурыз Март	Маусым Июнь	Қыркүйек Сентябрь	Желтоқсан Декабрь
Қазақстан Республикасы	100,1	99,8	100,3	99,8
Ақмола	100,0	97,7	102,1	97,8
Ақтөбе	100,0	100,0	100,0	100,0
Алматы	100,0	100,0	100,0	100,0
Қарағанды	100,0	100,0	108,0	100,0
Қостанай	102,2	106,2	103,2	100,1
Оңтүстік Қазақстан	100,0	100,0	100,0	100,0
Павлодар	100,0	99,9	100,3	100,0
Солтүстік Қазақстан	100,0	100,0	100,0	100,0
Шығыс Қазақстан	101,9	100,0	100,0	100,0

5.5 Қылқан жапырақ тұқымды бөренелеріне бағасының индексі
Индекс цен на бревна хвойных пород

пайызбен	в процентах				
	2011	2012	2013	2014	2015
	кезең соңына, өткен жылғы желтоқсанға на конец периода, к декабрю предыдущего года				
Қазақстан Республикасы	152,1	116,9	94,5	101,5	98,8
Ақмола	224,4	130,8	80,0	100,5	96,0
Қарағанды	100,0	100,0	100,0	100,0	...
Павлодар	...	100,0	100,0	100,0	100,0
Шығыс Қазақстан	106,3	102,7	103,8	102,7	102,0
	өткен жылға к предыдущему году				
Қазақстан Республикасы	148,2	114,9	102,1	97,5	100,1
Ақмола	215,1	126,1	98,6	87,1	98,1
Қарағанды	...	100,0	100,0	100,0	...
Павлодар	100,0	100,0	100,0
Шығыс Қазақстан	104,9	103,4	103,3	103,3	102,7

5.6 2015 жылы қылқан жапырақ тұқымды бөренелеріне бағасының индексі
Индекс цен на бревна хвойных пород в 2015 году

өткен айға пайызбен	в процентах к предыдущему месяцу			
	Наурыз Март	Маусым Июнь	Қыркүйек Сентябрь	Желтоқсан Декабрь
Қазақстан Республикасы	100,7	98,2	101,6	98,3
Ақмола	100,0	96,3	103,4	96,4
Павлодар	100,0	100,0	100,0	100,0
Шығыс Қазақстан	102,0	100,0	100,0	100,0

5.7 Жапырақ тұқымды бөренелер, тропикалық тұқымдылардан басқа бағасының индексі
Индекс цен на бревна лиственных пород, кроме тропических пород

пайызбен	в процентах				
	2011	2012	2013	2014	2015
	кезең соңына, өткен жылғы желтоқсанға на конец периода, к декабрю предыдущего года				
Қазақстан Республикасы	107,1	103,5	109,7	100,0	100,0
Ақмола	100,0
Алматы	100,0
Солтүстік Қазақстан	121,2	100,0	117,7	100,0	100,0
Шығыс Қазақстан	106,4	104,7	100,0	100,0	100,0
	өткен жылға к предыдущему году				
Қазақстан Республикасы	106,9	103,8	105,5	104,2	100,0
Солтүстік Қазақстан	...	101,1	109,6	107,4	100,0
Шығыс Қазақстан	105,2	105,9	100,4	100,0	100,0

5.8 2015 жылы жапырақ тұқымды бөренелер, тропикалық тұқымдылардан басқа бағасының индексі
Индекс цен на бревна лиственных пород, кроме тропических пород в 2015 году

өткен айға пайызбен	в процентах к предыдущему месяцу			
	Наурыз Март	Маусым Июнь	Қыркүйек Сентябрь	Желтоқсан Декабрь
Қазақстан Республикасы	100,0	100,0	100,0	100,0
Ақмола	100,0	100,0	100,0	100,0
Алматы	100,0	100,0	100,0	100,0
Солтүстік Қазақстан	100,0	100,0	100,0	100,0
Шығыс Қазақстан	100,0	100,0	100,0	100,0

5.9 Ағаш отынына өндіруші кәсіпорындар бағасының индексі
Индекс цен предприятий-производителей на топливо древесное

пайызбен	в процентах				
	2011	2012	2013	2014	2015
	кезең соңына, өткен жылғы желтоқсанға на конец периода, к декабрю предыдущего года				
Қазақстан Республикасы	118,3	106,3	109,0	105,7	100,4
Ақмола	141,4	92,7	117,3	103,3	100,0
Ақтөбе	100,0	110,5	114,8	100,0	100,0
Алматы	100,0	119,5	108,1	103,9	100,0

Жалғасы

Продолжение

	2011	2012	2013	2014	2015
Қарағанды	102,7	100,0	100,0	100,0	108,0
Қостанай	103,4	108,5	104,2	102,7	112,1
Оңтүстік Қазақстан	106,2	114,9	103,2	100,7	100,0
Павлодар	109,3	105,7	106,7	103,6	100,5
Солтүстік Қазақстан	104,6	100,0	105,8	126,5	100,0
Шығыс Қазақстан	114,7	115,6	114,5	101,0	105,8
өткен жылға к предыдущему году					
Қазақстан Республикасы	115,1	111,4	106,4	106,7	101,0
Ақмола	134,0	104,7	106,9	108,3	100,5
Ақтөбе	...	109,2	113,7	102,2	100,0
Алматы	...	117,9	109,4	102,7	101,1
Қарағанды	...	101,3	100,0	100,0	104,0
Қостанай	103,9	108,5	103,9	102,6	109,4
Оңтүстік Қазақстан	106,8	113,2	104,6	101,2	100,2
Павлодар	...	107,0	102,9	107,9	100,2
Солтүстік Қазақстан	104,0	102,2	103,9	126,4	100,1
Шығыс Қазақстан	108,7	122,0	111,4	105,0	105,8

5.10 2015 жылы ағаш отынына бағасының индексі

Индекс цен на топливо древесное в 2015 году

өткен айға пайызбен

в процентах к предыдущему месяцу

	Наурыз Март	Маусым Июнь	Қыркүйек Сентябрь	Желтоқсан Декабрь
Қазақстан Республикасы	100,1	100,1	100,1	100,0
Ақмола	100,0	100,0	100,0	100,0
Ақтөбе	100,0	100,0	100,0	100,0
Алматы	100,0	100,0	100,0	100,0
Қарағанды	100,0	100,0	108,0	100,0
Қостанай	102,2	106,2	103,2	100,1
Оңтүстік Қазақстан	100,0	100,0	100,0	100,0
Павлодар	100,0	99,6	100,9	100,0
Солтүстік Қазақстан	100,0	100,0	100,0	100,0
Шығыс Қазақстан	105,8	100,0	100,0	100,0

5.11 Орман шаруашылығындағы қызмет көрсетулерге бағасының индекс

Индекс цен на услуги в лесном хозяйстве

пайызбен

в процентах

	2011	2012	2013	2014	2015
кезең соңына, өткен жылғы желтоқсанға на конец периода, к декабрю предыдущего года					
Қазақстан Республикасы	101,2	96,0	101,8	100,9	102,4
Ақмола	111,3	86,1	153,7	101,3	90,9
Ақтөбе	100,9	107,0	100,0	117,4	112,9
Алматы	102,4	91,8	100,2	100,7	100,0
Жамбыл	100,6	100,0	100,0	100,1	110,6
Қарағанды	77,0	104,7	100,0	103,3	100,0
Қостанай	100,0	100,0	100,0
Қызылорда	100,0	100,9	100,0	100,0	102,5
Оңтүстік Қазақстан	101,0	104,1	101,0	104,5	111,8
Павлодар	100,0	100,0
Солтүстік Қазақстан	100,2	102,1	100,0	100,3	100,0
Шығыс Қазақстан	100,2	100,4	100,0	100,0	101,9
өткен жылға к предыдущему году					
Қазақстан Республикасы	101,6	97,3	99,7	101,8	101,9
Ақмола	...	98,4	101,8	141,0	93,5
Ақтөбе	...	101,7	104,6	117,4	105,8
Алматы	...	94,5	98,3	100,4	100,2
Жамбыл	...	100,4	100,1	100,0	109,7
Қарағанды	...	83,6	102,3	102,5	100,8
Қостанай	100,0	100,0	100,0	...	102,5
Қызылорда	...	100,1	100,8	100,0	107,1
Оңтүстік Қазақстан	110,2	103,0	102,0	102,0	100,0
Солтүстік Қазақстан	100,2	101,9	100,2	100,3	100,0
Шығыс Қазақстан	100,5	98,8	101,6	100,0	101,9

5.12 2015 жылы орман шаруашылығындағы қызмет көрсетулерге бағасының индексі
Индекс цен на услуги в лесном хозяйстве в 2015 году

өткен айға пайызбен

в процентах к предыдущему месяцу

	Наурыз Март	Маусым Июнь	Қыркүйек Сентябрь	Желтоқсан Декабрь
Қазақстан Республикасы	100,9	100,3	100,5	100,6
Ақмола	100,0	90,9	100,0	100,0
Ақтөбе	100,0	100,0	110,2	102,5
Алматы	100,0	100,0	100,0	100,0
Жамбыл	107,2	103,1	100,0	100,0
Қарағанды	100,0	100,0	100,0	100,0
Қызылорда	102,5	100,0	100,0	100,0
Оңтүстік Қазақстан	100,0	99,8	105,7	106,0
Павлодар	100,0	100,0	100,0	100,0
Солтүстік Қазақстан	100,0	100,0	100,0	100,0
Шығыс Қазақстан	101,9	100,0	100,0	100,0

5.13 Орман питомниктерінің қызметтеріне бағасының индексі
Индекс цен на услуги лесопитомников

пайызбен

в процентах

	2011	2012	2013	2014	2015
кезең соңына, өткен жылғы желтоқсанға на конец периода, к декабрю предыдущего года					
Қазақстан Республикасы	101,5	105,6	117,3	100,9	99,7
Ақмола	100,0	100,0	171,0	100,0	89,1
Ақтөбе	100,9	107,0	100,0	117,4	112,9
Алматы	114,6	100,8	105,6	109,6	100,0
Жамбыл	101,8	100,0	100,0	100,0	100,0
Қарағанды	73,7	104,8	100,0	103,5	100,0
Қостанай	100,0	100,0	100,0
Қызылорда	100,0	101,0	100,0	100,0	102,3
Оңтүстік Қазақстан	104,0	113,2	110,4	95,4	98,9
Павлодар	100,0	100,0
Солтүстік Қазақстан	101,1	110,2	100,0	100,0	100,0
Шығыс Қазақстан	100,0	100,0	100,0
өткен жылға к предыдущему году					
Қазақстан Республикасы	103,2	103,1	106,2	112,8	99,9
Ақмола	...	100,0	113,1	151,3	91,8
Ақтөбе	...	101,7	104,6	117,4	105,8
Алматы	...	103,5	105,6	105,4	103,3
Жамбыл	...	101,2	100,0	100,0	100,0
Қарағанды	...	80,8	102,4	102,6	100,9
Қостанай	100,0	100,0	100,0
Қызылорда	...	100,1	100,9	100,0	102,3
Оңтүстік Қазақстан	113,2	109,3	113,5	96,9	99,2
Павлодар	100,0
Солтүстік Қазақстан	101,1	109,4	100,8	100,0	100,0

5.14 2015 жылы орман питомниктерінің қызметтеріне бағасының индексі
Индекс цен на услуги лесопитомников в 2015 году

өткен айға пайызбен

в процентах к предыдущему месяцу

	Наурыз Март	Маусым Июнь	Қыркүйек Сентябрь	Желтоқсан Декабрь
Қазақстан Республикасы	100,1	98,6	100,8	100,2
Ақмола	100,0	89,1	100,0	100,0
Ақтөбе	100,0	100,0	110,2	102,5
Алматы	100,0	100,0	100,0	100,0
Жамбыл	100,0	100,0	100,0	100,0
Қарағанды	100,0	100,0	100,0	100,0
Қызылорда	102,3	100,0	100,0	100,0
Оңтүстік Қазақстан	100,0	98,9	100,0	100,0
Павлодар	100,0	100,0	100,0	100,0
Солтүстік Қазақстан	100,0	100,0	100,0	100,0

**5.15 Орман шаруашылығы саласындағы қызметтерге (орман шаруашылығы және ағаш дайындау)
бағасының индексі**

Индекс цен на услуги в области лесного хозяйства (лесоводства и лесозаготовок)

пайызбен	в процентах				
	2011	2012	2013	2014	2015
кезең соңына, өткен жылғы желтоқсанға на конец периода, к декабрю предыдущего года					
Қазақстан Республикасы	101,2	94,6	100,2	100,9	102,4
Ақмола	113,9	79,9	108,7	107,1	90,9
Алматы	102,1	91,6	100,1	100,5	100,0
Жамбыл	100,5	100,0	100,0	100,1	110,6
Қарағанды	108,2	100,0	100,5	98,7	100,0
Қызылорда	100,0	100,9	100,0	100,0	102,5
Оңтүстік Қазақстан	100,0	102,3	100,0	107,3	111,8
Солтүстік Қазақстан	100,0	100,0	100,0	100,3	100,0
Шығыс Қазақстан	101,5	100,5	100,0	100,0	101,9
өткен жылға к предыдущему году					
Қазақстан Республикасы	101,2	96,3	98,8	100,6	102,1
Ақмола	...	96,1	90,5	111,4	101,7
Алматы	...	94,4	98,1	100,4	100,1
Жамбыл	...	100,3	100,1	100,0	109,8
Қарағанды	...	105,7	100,1	100,1	99,0
Қызылорда	...	100,1	100,8	100,0	105,1
Оңтүстік Қазақстан	...	101,7	100,6	103,7	109,3
Солтүстік Қазақстан	...	100,0	100,0	100,3	100,0
Шығыс Қазақстан	101,7	98,8	102,1	100,0	107,5

**5.16 2015 жылы орман шаруашылығы саласындағы қызметтерге (орман шаруашылығы және ағаш дайындау)
бағасының индексі**

Индекс цен на услуги в области лесного хозяйства (лесоводства и лесозаготовок) в 2015 году

өткен айға пайызбен	в процентах к предыдущему месяцу			
	Наурыз Март	Маусым Июнь	Қыркүйек Сентябрь	Желтоқсан Декабрь
Қазақстан Республикасы	101,0	100,5	100,5	100,6
Ақмола	100,0	100,0	100,0	100,0
Алматы	100,0	100,0	100,0	100,0
Жамбыл	107,2	103,1	100,0	100,0
Қарағанды	100,0	100,0	100,0	99,9
Қызылорда	105,1	100,0	100,0	100,0
Оңтүстік Қазақстан	100,0	100,0	107,1	107,3
Солтүстік Қазақстан	100,0	100,0	100,0	100,0
Шығыс Қазақстан	107,5	100,0	100,0	100,0

6. Балық аулау және акваөсіру өнімі бағасының деңгейі мен серпіні

Уровень и динамика цен на продукцию рыболовства и аквакультуры

6.1 Балық аулау және акваөсіру өнімі бағасының индексі

Индекс цен на продукцию рыболовства и аквакультуры

пайызбен

в процентах

	2011	2012	2013	2014	2015
кезең соңына, өткен жылғы желтоқсанға на конец периода, к декабрю предыдущего года					
Қазақстан Республикасы	104,3	104,4	105,8	105,1	104,2
Ақмола	105,6	106,7	105,9	109,9	110,6
Ақтөбе	116,2	108,0	102,9	113,7	97,8
Алматы	95,0	99,1	106,6	110,5	108,6
Атырау	107,6	109,8	104,8	95,9	99,4
Батыс Қазақстан	100,0	100,0	106,7	100,0	127,1
Жамбыл	124,0	97,8	96,4	127,9	102,2
Қарағанды	106,4	88,7	103,6	103,6	99,2
Қостанай	111,7	101,3	115,5	113,4	102,2
Қызылорда	102,7	93,0	104,9	110,7	117,7
Маңғыстау	113,2	115,5	106,4	103,0	109,8
Оңтүстік Қазақстан	148,6	108,4	103,4	120,4	109,5
Павлодар	101,4	113,9	108,5	100,0	91,7
Солтүстік Қазақстан	110,1	134,8	107,1	109,9	107,3
Шығыс Қазақстан	102,8	93,3	107,4	130,0	94,8

Жалғасы

Продолжение

	2011	2012	2013	2014	2015
кезең соңына, өткен жылғы желтоқсанға на конец периода, к декабрю предыдущего года					
Қазақстан Республикасы	105,6	103,0	107,7	107,5	99,9
Ақмола	111,7	105,4	105,9	108,0	111,0
Ақтөбе	125,8	102,5	108,0	113,0	100,4
Алматы	104,9	93,3	105,6	107,6	109,0
Атырау	103,7	109,6	111,1	104,5	89,4
Батыс Қазақстан	106,3	100,0	100,7	105,9	105,3
Жамбыл	118,5	117,3	94,6	113,3	112,7
Қарағанды	100,9	93,9	94,3	103,6	100,1
Қостанай	106,3	106,8	110,7	114,4	104,1
Қызылорда	102,7	98,4	97,6	105,3	114,3
Маңғыстау	106,4	110,7	113,0	105,6	105,4
Оңтүстік Қазақстан	158,8	123,0	108,1	110,5	114,1
Павлодар	101,3	109,9	110,7	101,6	95,7
Солтүстік Қазақстан	103,0	124,8	118,9	108,8	109,7
Шығыс Қазақстан	101,9	97,4	102,2	118,8	107,9

2015 жылы балық аулау және акваөсіру өнімі бағасының өзгеруі
Изменение цен на продукцию рыболовства и аквакультуры в 2015 году

өткен жылғы желтоқсанға пайызбен, өсуі+, төмендеуі-

в процентах к декабрю предыдущего года, прирост+, снижение-

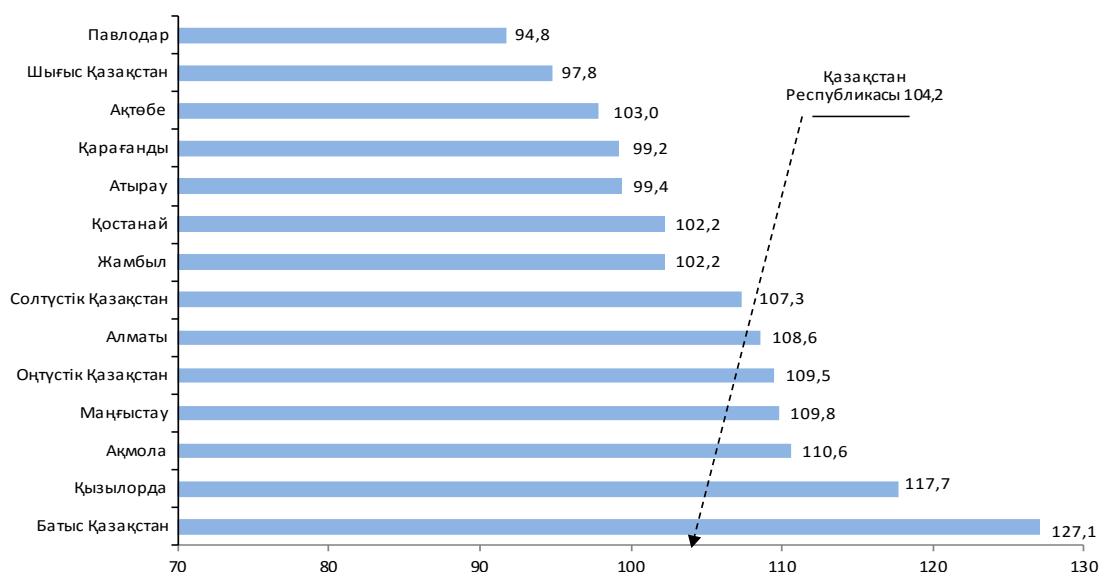

6.2 2015 жылы балық аулау және акваөсіру өнімі бағасының индексі
Индекс цен на продукцию рыболовства и аквакультуры в 2015 году

өткен айға пайызбен

в процентах к предыдущему месяцу

	Қаңтар Январь	Ақпан Февраль	Наурыз Март	Сәуір Апрель	Мамыр Май	Маусым Июнь
Қазақстан Республикасы	100,2	100,2	99,7	98,3	100,3	99,8
Ақмола	100,0	99,9	100,0	103,4	100,3	101,4
Ақтөбе	100,0	100,0	100,0	100,0	100,0	100,0
Алматы	101,1	100,6	99,5	99,0	99,7	99,8
Атырау	99,7	99,9	100,3	94,7	101,4	99,8
Батыс Қазақстан	100,0	100,0	100,0	100,0	100,0	100,0
Жамбыл	100,1	100,0	100,0	100,0	100,0	101,8
Қарағанды	99,2	100,1	100,1	99,9	100,0	99,5
Қостанай	100,0	100,0	100,0	99,9	99,9	99,7
Қызылорда	104,2	100,1	99,0	100,0	99,7	99,8
Маңғыстау	100,0	100,0	100,0	101,4	101,0	100,4
Оңтүстік Қазақстан	100,0	100,0	100,0	100,0	100,0	97,5
Павлодар	100,0	100,0	100,0	100,0	100,9	99,9
Солтүстік Қазақстан	105,4	100,6	100,0	101,0	100,2	99,8
Шығыс Қазақстан	98,3	101,0	99,0	96,2	100,6	99,9

Жалғасы

Продолжение

	Шілде Июль	Тамыз Август	Қыркүйек Сентябрь	Қазан Октябрь	Қараша Ноябрь	Желтоқсан Декабрь
Қазақстан Республикасы	99,9	100,3	102,4	101,8	100,8	100,5
Ақмола	104,1	100,2	100,9	100,0	100,0	100,0
Ақтөбе	97,8	100,0	100,0	100,0	100,0	100,0
Алматы	100,1	100,1	108,0	99,8	100,4	100,4
Атырау	99,2	100,4	99,6	105,2	100,7	98,8
Батыс Қазақстан	100,0	100,0	103,7	109,3	104,9	106,9
Жамбыл	100,0	100,0	100,3	100,0	100,0	100,0
Қарағанды	99,9	100,0	100,0	100,0	100,0	100,5
Қостанай	100,5	100,0	100,0	100,0	100,4	101,8
Қызылорда	102,3	98,3	98,7	108,8	101,8	104,3
Маңғыстау	103,1	100,0	100,0	101,8	101,7	100,0
Оңтүстік Қазақстан	100,0	107,8	100,5	100,0	103,4	100,2
Павлодар	89,7	100,0	100,0	101,3	100,0	100,0
Солтүстік Қазақстан	97,5	99,4	100,4	100,6	100,0	102,5
Шығыс Қазақстан	99,2	98,9	100,9	101,0	99,7	100,1

6.3 Теңіз балығы бағасының индексі
Индекс цен на рыбу морскую

пайызбен

в процентах

	2011	2012	2013	2014	2015
кезең соңына, өткен жылғы желтоқсанға на конец периода, к декабрю предыдущего года					
Қазақстан Республикасы	106,7	102,1	102,0	104,9	104,5
Атырау	102,2	101,0	102,2	110,1	94,4
Қызылорда	100,0	100,0	96,3	93,6	117,6
Маңғыстау	110,8	103,2	102,3	101,5	107,7

Жалғасы

Продолжение

	2011	2012	2013	2014	2015
өткен жылға к предыдущему году					
Қазақстан Республикасы	109,2	104,0	101,3	109,0	98,4
Атырау	100,6	102,8	99,9	119,3	90,4
Қызылорда	101,6	100,0	97,8	83,0	116,6
Маңғыстау	116,3	105,3	102,8	102,5	103,5

6.4 2015 жылы теңіз балығы бағасының индексі
Индекс цен на рыбу морскую в 2015 году

өткен айға пайызбен

в процентах к предыдущему месяцу

	Қаңтар Январь	Ақпан Февраль	Наурыз Март	Сәуір Апрель	Мамыр Май	Маусым Июнь
Қазақстан Республикасы	99,6	100,0	97,0	99,1	99,8	100,0
Атырау	99,0	100,0	99,5	97,7	98,8	100,0
Қызылорда	100,0	100,0	88,2	100,0	100,0	100,0
Маңғыстау	100,0	100,0	100,0	99,9	100,9	100,0

Жалғасы

Продолжение

	Шілде Июль	Тамыз Август	Қыркүйек Сентябрь	Қазан Октябрь	Қараша Ноябрь	Желтоқсан Декабрь
Қазақстан Республикасы	108,3	100,0	99,4	102,1	100,1	99,4
Атырау	98,9	100,0	98,5	103,4	100,0	98,5
Қызылорда	133,3	100,0	100,0	100,0	100,0	100,0
Маңғыстау	103,6	100,0	100,0	102,7	100,4	100,0

6.5 Тұщы су балығы бағасының индексі
Индекс цен на рыбу пресноводную

пайызбен

в процентах

	2011	2012	2013	2014	2015
кезең соңына, өткен жылғы желтоқсанға на конец периода, к декабрю предыдущего года					
Қазақстан Республикасы	104,3	104,5	106,0	105,1	104,2
Ақмола	105,6	106,7	105,9	109,9	110,6
Ақтөбе	116,2	108,0	102,9	113,7	97,8
Алматы	95,0	99,1	106,6	110,5	108,6
Атырау	107,8	110,1	104,8	95,5	99,5
Батыс Қазақстан	100,0	100,0	106,7	100,0	127,1
Жамбыл	124,0	97,8	96,4	127,9	102,2
Қарағанды	106,4	88,7	103,6	103,6	99,2
Қостанай	111,7	101,3	115,5	113,4	102,2
Қызылорда	102,8	92,7	105,2	111,3	117,7
Маңғыстау	115,3	126,2	109,9	104,3	110,2
Оңтүстік Қазақстан	148,6	108,4	103,4	120,4	109,5
Павлодар	101,4	113,9	108,5	100,0	91,7
Солтүстік Қазақстан	110,1	134,8	107,1	109,9	107,3
Шығыс Қазақстан	102,8	93,3	107,4	130,0	94,8

Жалғасы

Продолжение

	2011	2012	2013	2014	2015
өткен жылға к предыдущему году					
Қазақстан Республикасы	105,5	102,9	107,9	107,5	100,0
Ақмола	111,7	105,4	105,9	108,0	111,0
Ақтөбе	125,8	102,5	108,0	113,0	100,4

Жалғасы

Продолжение

	2011	2012	2013	2014	2015
Алматы	104,9	93,3	105,6	107,6	109,0
Атырау	103,7	109,8	111,4	104,1	89,4
Батыс Қазақстан	106,3	100,0	100,7	105,9	105,3
Жамбыл	118,5	117,3	94,6	113,3	112,7
Қарағанды	100,9	93,9	94,3	103,6	100,1
Қостанай	106,3	106,8	110,7	114,4	104,1
Қызылорда	102,7	98,3	97,6	106,2	114,3
Маңғыстау	96,8	115,4	121,6	108,3	106,2
Оңтүстік Қазақстан	158,8	123,0	108,1	110,5	114,1
Павлодар	101,3	109,9	110,7	101,6	95,7
Солтүстік Қазақстан	103,0	124,8	118,9	108,8	109,7
Шығыс Қазақстан	101,9	97,4	102,2	118,8	107,9

6.6 2015 жылы тұщы су балығы бағасының индексі
Индекс цен на рыбу пресноводную в 2015 году

өткен айға пайызбен

в процентах к предыдущему месяцу

	Қаңтар Январь	Ақпан Февраль	Наурыз Март	Сәуір Апрель	Мамыр Май	Маусым Июнь
Қазақстан Республикасы	100,2	100,2	99,7	98,2	100,3	99,8
Ақмола	100,0	99,9	100,0	103,4	100,3	101,4
Ақтөбе	100,0	100,0	100,0	100,0	100,0	100,0
Алматы	101,1	100,6	99,5	99,0	99,7	99,8
Атырау	99,7	99,9	100,3	94,6	101,5	99,8
Батыс Қазақстан	100,0	100,0	100,0	100,0	100,0	100,0
Жамбыл	100,1	100,0	100,0	100,0	100,0	101,8
Қарағанды	99,2	100,1	100,1	99,9	100,0	99,5
Қостанай	100,0	100,0	100,0	99,9	99,9	99,7
Қызылорда	104,7	100,1	100,1	100,0	99,6	99,8
Маңғыстау	100,0	100,0	100,0	101,7	101,0	100,5
Оңтүстік Қазақстан	100,0	100,0	100,0	100,0	100,0	97,5
Павлодар	100,0	100,0	100,0	100,0	100,9	99,9
Солтүстік Қазақстан	105,4	100,6	100,0	101,0	100,2	99,8
Шығыс Қазақстан	98,3	101,0	99,0	96,2	100,6	99,9

Жалғасы

Продолжение

	Шілде Июль	Тамыз Август	Қыркүйек Сентябрь	Қазан Октябрь	Қараша Ноябрь	Желтоқсан Декабрь
Қазақстан Республикасы	99,7	100,4	102,4	101,7	100,8	100,6
Ақмола	104,1	100,2	100,9	100,0	100,0	100,0
Ақтөбе	97,8	100,0	100,0	100,0	100,0	100,0
Алматы	100,1	100,1	108,0	99,8	100,4	100,4
Атырау	99,2	100,4	99,7	105,2	100,8	98,8
Батыс Қазақстан	100,0	100,0	103,7	109,3	104,9	106,9
Жамбыл	100,0	100,0	100,3	100,0	100,0	100,0
Қарағанды	99,9	100,0	100,0	100,0	100,0	100,5
Қостанай	100,5	100,0	100,0	100,0	100,4	101,8
Қызылорда	99,4	98,1	98,6	109,9	102,0	104,8
Маңғыстау	102,9	100,0	100,0	101,7	102,0	100,0
Оңтүстік Қазақстан	100,0	107,8	100,5	100,0	103,4	100,2
Павлодар	89,7	100,0	100,0	101,3	100,0	100,0
Солтүстік Қазақстан	97,5	99,4	100,4	100,6	100,0	102,5
Шығыс Қазақстан	99,2	98,9	100,9	101,0	99,7	100,1

Достастық мемлекеттерде ауыл шаруашылығы өнімдерінің баға серпіні Динамика цен на продукцию сельского хозяйства в государствах Содружества

7. Достастық мемлекеттерде ауыл шаруашылығы өнімдерінің баға деңгейі мен серпіні Уровень и динамика цен на продукцию сельского хозяйства государств Содружества

7.1 Шекаралас Достастық мемлекеттердегі ауыл шаруашылығы өнімдері бағасының индексі Индекс цен на продукцию сельского хозяйства в приграничных государствах Содружества

кезең соңына, өткен жылғы желтоқсанға пайызбен

на конец периода, в процентах к декабрю предыдущего года

	2011	2012	2013	2014	2015	
Қазақстан Казахстан						
Ауыл шаруашылығы өнімі	98,3	122,4	93,0	113,3	102,7	Продукция сельского хозяйства
Өсімдік шаруашылығы өнімі	86,2	134,1	86,6	120,8	103,0	Продукция растениеводства
Дәнді дақылдар	84,8	140,0	83,6	122,2	103,4	Культуры зерновые
Картоп	91,5	98,6	94,3	122,5	91,6	Картофель
Көкөністер	95,2	105,3	93,7	121,7	101,0	Овощи
Мал шаруашылығы өнімі	114,9	105,7	102,3	102,4	102,3	Продукция животноводства
Мал және құс (тірілей салмақта)	118,0	109,2	98,8	105,0	99,9	Скот и птица (в живом весе)
Шикі сүт	115,4	102,3	102,8	110,3	94,6	Молоко сырое
Жұмыртқа	99,6	95,1	117,4	78,5	124,5	Яйца куриные
Ресей Россия						
Ауыл шаруашылығы өнімі	92,3	109,0	99,4	119,6	106,0	Продукция сельского хозяйства
Өсімдік шаруашылығы өнімі	80,3	119,6	93,5	111,1	125,4	Продукция растениеводства
Дәнді дақылдар	0,0	133,7	88,6	104,8	121,4	Культуры зерновые
Картоп	56,9	89,1	128,8	122,9	77,6	Картофель
Көкөністер	72,3	102,5	110,6	89,0	108,0	Овощи
Мал шаруашылығы өнімі	102,2	105,2	101,5	124,0	99,1	Продукция животноводства
Мал және құс (тірілей салмақта)	104,2	106,3	93,6	130,3	97,5	Скот и птица (в живом весе)
Шикі сүт	96,6	99,6	126,8	109,4	102,6	Молоко сырое
Жұмыртқа	103,9	109,0	125,2	103,8	112,7	Яйца куриные
Қырғызстан* Кыргызстан						
Ауыл шаруашылығы өнімі	123,7	101,6	99,7	121,1	84,1	Продукция сельского хозяйства
Өсімдік шаруашылығы өнімі	94,1	90,7	94,8	129,5	73,6	Продукция растениеводства
Дәнді дақылдар	127,4	103,8	88,8	119,9	79,3	Культуры зерновые
Картоп	55,4	75,2	95,1	138,1	46,3	Картофель
Көкөністер	88,9	86,9	95,4	172,7	66,1	Овощи
Мал шаруашылығы өнімі	156,2	112,3	103,9	114,4	93,7	Продукция животноводства
Мал және құс (тірілей салмақта)	181,4	110,5	101,2	112,0	97,4	Скот и птица (в живом весе)
Шикі сүт	108,3	116,7	109,6	121,2	84,8	Молоко сырое
Жұмыртқа	121,7	113,7	112,5	103,7	113,5	Яйца куриные

* 2012 жылы деректер өткен жылға.

Данные за 2012г. к предыдущему году.

Шекаралас Достастық мемлекеттердегі ауылшаруашылық өнімдері бағасының индексі
Индекс цен на продукцию сельского хозяйства в приграничных государствах Содружества

кезең соңына, өткен жылғы желтоқсанға пайызбен

на конец периода, в процентах к декабрю предыдущего года

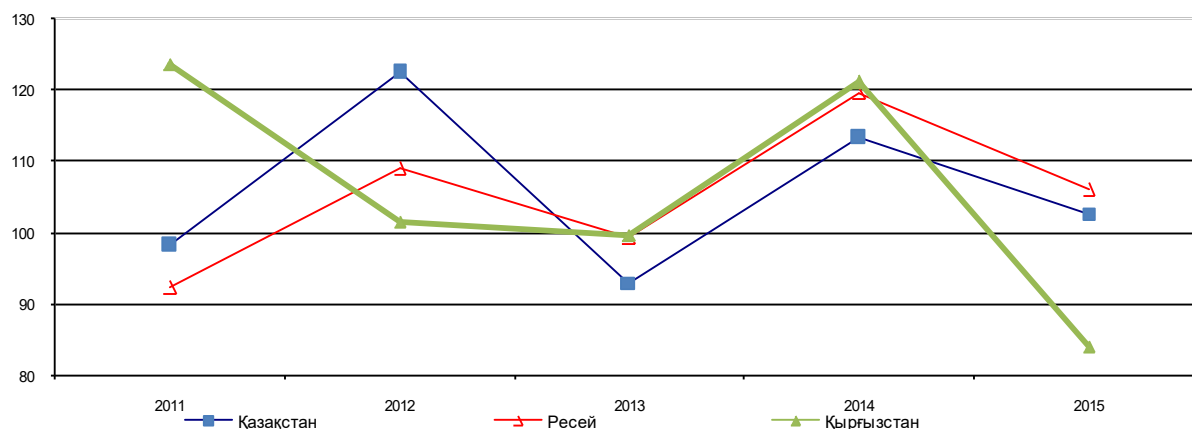

7.2 2015 жылы ауылшаруашылық өнімдерін өткізу бағасының индексі
Индекс цен реализации на продукцию сельского хозяйства в 2015 году

өткен айға пайызбен

в процентах к предыдущему месяцу

	Қаңтар Январь	Ақпан Февраль	Наурыз Март	Сәуір Апрель	Мамыр Май	Маусым Июнь	
Қазақстан Kazakhstan							
Ауыл шаруашылығы өнімі	100,7	99,8	99,7	99,2	99,2	99,6	Продукция сельского хозяйства
Өсімдік шаруашылығы өнімі	101,2	100,0	100,0	99,5	100,0	100,3	Продукция растениеводства
Дәнді дақылдар	101,2	99,9	100,0	99,5	100,1	100,6	Культуры зерновые
Картоп	101,1	100,2	99,6	98,4	99,3	98,2	Картофель
Көкөністер	101,5	100,5	100,5	99,9	98,4	96,9	Овощи
Мал шаруашылығы өнімі	100,2	99,5	99,2	98,8	98,0	98,4	Продукция животноводства
Мал және құс (тірілей салмақта)	100,3	99,7	99,5	100,1	99,4	100,2	Скот и птица (в живом весе)
Шикі сүт	100,5	100,1	98,6	97,2	97,7	97,3	Молоко сырое
Жұмыртқа	99,1	97,4	98,9	95,0	91,4	90,3	Яйца куриные
Ресей Россия							
Ауыл шаруашылығы өнімі	101,9	101,6	100,1	100,8	100,2	98,3	Продукция сельского хозяйства
Өсімдік шаруашылығы өнімі	103,1	104,6	103,9	100,9	99,4	98,1	Продукция растениеводства
Дәнді дақылдар	103,3	103,7	102,6	101,2	101,0	100,1	Культуры зерновые
Картоп	103,2	109,3	102,5	101,3	95,5	99,4	Картофель
Көкөністер	113,0	118,6	120,0	95,8	90,4	78,3	Овощи
Мал шаруашылығы өнімі	101,5	100,5	98,7	100,8	100,5	98,4	Продукция животноводства
Мал және құс (тірілей салмақта)	101,2	100,1	98,3	101,1	102,3	99,3	Скот и птица (в живом весе)
Шикі сүт	101,9	101,1	100,7	100,0	96,6	97,1	Молоко сырое
Жұмыртқа	105,1	103,9	99,2	98,7	87,5	87,8	Яйца куриные
Қырғызстан Kyrgyzstan							
Ауыл шаруашылығы өнімі	102,6	100,0	97,2	104,6	95,1	97,0	Продукция сельского хозяйства
Өсімдік шаруашылығы өнімі	103,9	102,8	98,5	111,4	93,9	96,8	Продукция растениеводства
Дәнді дақылдар	104,6	105,6	101,7	103,5	96,1	100,7	Культуры зерновые
Картоп	108,4	104,1	85,6	102,1	90,1	80,7	Картофель
Көкөністер	102,9	100,9	102,5	131,8	89,9	92,3	Овощи

Жалғасы

Продолжение

	Қаңтар Январь	Ақпан Февраль	Наурыз Март	Сәуір Апрель	Мамыр Май	Маусым Июнь	
Мал шаруашылығы өнімі	101,4	97,4	95,9	97,7	96,4	97,2	Продукция животноводства
Мал және құс (тірілей салмақта)	101,8	96,8	97,7	99,9	101,7	99,6	Скот и птица (в живом весе)
Шикі сүт	100,6	98,8	91,9	93,0	82,6	91,1	Молоко сырое
Жұмыртқа	103,9	95,0	98,4	97,5	111,1	89,4	Яйца куриные

Жалғасы

Продолжение

	Шілде Июль	Тамыз Август	Қыркүйек Сентябрь	Қазан Октябрь	Қараша Ноябрь	Желтоқсан Декабрь	
Қазақстан Казахстан							Продукция сельского хозяйства
Ауыл шаруашылығы өнімі	99,2	99,5	100,2	102,0	101,4	102,2	Продукция растениеводства
Өсімдік шаруашылығы өнімі	99,9	99,6	99,4	101,5	100,2	101,4	Культуры зерновые
Дәнді дақылдар	100,1	99,7	99,5	101,4	100,2	101,2	Картофель
Картоп	97,9	100,0	95,6	98,0	101,6	101,4	Овощи
Көкөністер	95,9	99,0	100,9	99,7	102,5	104,8	Продукция животноводства
Мал шаруашылығы өнімі	98,2	99,5	101,3	102,7	103,1	103,5	Скот и птица (в живом весе)
Мал және құс (тірілей салмақта)	99,7	99,8	99,6	99,3	100,5	101,8	Молоко сырое
Шикі сүт	97,1	99,4	100,1	101,2	103,4	102,2	Яйца куриные
Жұмыртқа	90,8	97,3	116,3	125,2	115,4	111,8	
Ресей Россия							Продукция сельского хозяйства
Ауыл шаруашылығы өнімі	99,9	100,2	100,1	100,9	101,6	100,4	Продукция растениеводства
Өсімдік шаруашылығы өнімі	98,4	98,2	102,4	109,5	103,4	101,5	Культуры зерновые
Дәнді дақылдар	100,0	98,7	102,6	102,9	101,7	101,9	Картофель
Картоп	96,5	91,5	90,1	88,9	98,6	100,2	Овощи
Көкөністер	78,3	83,2	104,1	125,9	114,0	101,6	Продукция животноводства
Мал шаруашылығы өнімі	100,4	100,9	99,3	97,6	100,8	99,9	Скот и птица (в живом весе)
Мал және құс (тірілей салмақта)	101,1	101,2	98,5	95,9	99,9	98,7	Молоко сырое
Шикі сүт	97,9	99,4	101,0	101,9	103,2	102,1	Яйца куриные
Жұмыртқа	96,3	100,4	107,7	113,1	106,6	109,3	
Қырғызстан Кыргызстан							Продукция сельского хозяйства
Ауыл шаруашылығы өнімі	92,1	93,4	98,0	99,0	100,4	104,4	Продукция растениеводства
Өсімдік шаруашылығы өнімі	85,3	87,1	93,0	97,5	99,7	102,7	Культуры зерновые
Дәнді дақылдар	83,9	95,5	90,3	95,7	102,1	99,6	Картофель
Картоп	109,6	89,3	76,9	85,7	96,5	103,9	Овощи
Көкөністер	73,9	68,6	106,7	101,2	102,0	101,5	Продукция животноводства
Мал шаруашылығы өнімі	99,7	99,3	102,2	100,1	100,9	105,8	Скот и птица (в живом весе)
Мал және құс (тірілей салмақта)	99,2	100,1	101,3	99,6	96,3	103,4	Молоко сырое
Шикі сүт	101,7	97,1	105,0	101,6	113,4	110,7	Яйца куриные
Жұмыртқа	92,1	101,8	102,3	100,3	107,6	116,5	

7.3 2015 жылы ауыл шаруашылығы өнімдерінің негізгі түрлерін өткізудің орташа бағасы Средние цены реализации основных видов продукции сельского хозяйства в 2015 году

тоннасына АҚШ долларымен*

в долларах США*, за тонну

	Қаңтар Январь	Ақпан Февраль	Наурыз Март	Сәуір Апрель	Мамыр Май	Маусым Июнь	
Қазақстан Казахстан							
Бидай	181	180	179	178	174	178	Пшеница
Қырыққабат	267	271	272	273	267	272	Капуста
Сәбіз	309	308	307	308	302	309	Морковь
Асханалық қызылша	298	297	295	294	286	293	Свекла столовая
Картоп	305	305	303	298	289	290	Картофель

Жалғасы

Продолжение

	Қаңтар Январь	Ақпан Февраль	Наурыз Март	Сәуір Апрель	Мамыр Май	Маусым Июнь	
Ірі қара мал (тірілей салмақта)	2 340	2 331	2 334	2 329	2 279	2 335	Скот крупный рогатый (в живом весе)
Қой (тірілей салмақта)	2 663	2 665	2 669	2 672	2 621	2 658	Овцы (в живом весе)
Шошқа (тірілей салмақта)	2 362	2 331	2 263	2 251	2 119	2 164	Свиньи (в живом весе)
Құс (сойыс салмақта)	1 707	1 679	1 616	1 634	1 568	1 604	Птица (в убойном весе)
Шикі сүт	455	454	447	433	414	411	Молоко сырое
Жұмыртқа, мың данасы	71	69	68	65	58	53	Яйца, за тыс. штук
Ресей Россия							
Бидай	116	153	159	164	159	149	Пшеница
Қырыққабат	268	393	432	404	401	468	Капуста
Сәбіз	179	243	286	337	445	628	Морковь
Асханалық қызылша	167	250	296	287	283	366	Свекла столовая
Картоп	186	261	286	305	311	300	Картофель
Ірі қара мал (тірілей салмақта)	1 190	1 361	1 497	1 696	1 681	1 615	Скот крупный рогатый (в живом весе)
Қой (тірілей салмақта)	2 199	1 981	2 221	2 868	2 204	2 096	Овцы (в живом весе)
Шошқа (тірілей салмақта)	1 460	1 572	1 581	1 964	1 962	1 864	Свиньи (в живом весе)
Құс (сойыс салмақта)	1 505	1 650	1 632	1 993	1 810	1 672	Птица (в убойном весе)
Шикі сүт	324	368	389	437	413	380	Молоко сырое
Жұмыртқа, мың данасы	67	78	82	92	76	63	Яйца куриные, за тыс. штук

Жалғасы

Продолжение

	Шілде Июль	Тамыз Август	Қыркүйек Сентябрь	Қазан Октябрь	Қараша Ноябрь	Желтоқсан Декабрь	
Қазақстан Казахстан							
Бидай	178	140	122	120	109	100	Пшеница
Қырыққабат	270	207	191	184	168	154	Капуста
Сәбіз	309	245	212	200	174	159	Морковь
Асханалық қызылша	289	228	197	192	173	154	Свекла столовая
Картоп	282	222	187	177	164	150	Картофель
Ірі қара мал (тірілей салмақта)	2 335	1 833	1 612	1 557	1 420	1 293	Скот крупный рогатый (в живом весе)
Қой (тірілей салмақта)	2 615	2 069	1 808	1 756	1 594	1 439	Овцы (в живом весе)
Шошқа (тірілей салмақта)	2 151	1 706	1 495	1 444	1 305	1 183	Свиньи (в живом весе)
Құс (сойыс салмақта)	1 551	1 227	1 058	996	920	903	Птица (в убойном весе)
Шикі сүт	396	311	273	268	252	233	Молоко сырое
Жұмыртқа, мың данасы	48	37	38	46	48	49	Яйца куриные, за тыс. штук
Ресей Россия							
Бидай	136	113	119	129	130	125	Пшеница
Қырыққабат	228	207	157	140	155	193	Капуста
Сәбіз	917	260	197	168	136	140	Морковь
Асханалық қызылша	292	119	113	92	106	131	Свекла столовая
Картоп	270	192	156	137	131	124	Картофель
Ірі қара мал (тірілей салмақта)	1 486	1 407	1 392	1 384	1 349	1 206	Скот крупный рогатый (в живом весе)
Қой (тірілей салмақта)	2 217	1 997	1 736	1 748	1 670	1 827	Овцы (в живом весе)
Шошқа (тірілей салмақта)	1 773	1 555	1 536	1 370	1 327	1 183	Свиньи (в живом весе)
Құс (сойыс салмақта)	1 625	1 429	1 411	1 472	1 461	1 290	Птица (в убойном весе)
Шикі сүт	349	308	313	328	335	311	Молоко сырое
Жұмыртқа, мың данасы	57	51	57	67	70	70	Яйца куриные, за тыс. штук

* Қазақстан Республикасы Ұлттық Банкі және Ресей Федерациясы Орталық Банкінің бағамы бойынша.
По курсу Национального банка Республики Казахстан и Центрального Банка Российской Федерации.

Әдіснамалық түсініктемелер

Индекстерді есептеу үшін түрлендірілген Ласпейрес формуласы қолданылады, мұнда өндірілген (өткізілген) өнім немесе қызметтер құнының тұрақты құрылымы арқылы салмақталған, өткен кезеңмен салыстырғанда баға өзгеруінің салыстырмалы көрсеткіштері пайдаланылады.

$$I_{on} = \frac{\sum_j \left[\frac{P_{nj}}{(P_n - 1j)} * (P_n - 1jQ_{oj}) \right]}{\sum_j [P_{oj}Q_{oj}]} * 100$$

мұндағы

$$P_n - 1jQ_{oj} = P_{oj}Q_{oj} * \frac{P_{1j}}{P_{oj}} * \frac{P_{2j}}{P_{1j}} * \dots * \frac{P_n - 1j}{P_n - 2j}$$

I_{on} – «о» базисімен салыстырғанда «п» кезеңінің индексі,

P_{oj} – «о» базистік кезеңіндегі j тауардың бағасы,

P_{nj} – «п» кезеңіндегі j тауардың бағасы,

Q_{oj} – «о» базистік кезеңіндегі j тауардың саны.

Ауыл шаруашылығы өнімдерін өткізу бағасының индексі ауыл шаруашылығы тауарларын өндірушілер өндірген және олар өткізудің әр түрлі арналары бойынша өткізген өнімнің іріктелген түрлеріне бағаның өзгеруін сипаттайды.

Байқауға арналған ауыл шаруашылығы өнімдерінің жиынтығы олардың басты мәні бар және республиканың ауыл шаруашылығы өндірісінің ерекшелігін көрсететін негізгі түрлерін қамтиды.

Ауыл шаруашылығы өнімдерін байқау базалық ауыл шаруашылығы құралымдарының іріктелген желісі бойынша жүргізіледі

Ауыл шаруашылығының өткізілген өнімдерінің бағасын тіркеу кезінде базалық кәсіпорындардың жалпы мемлекеттік статистикалық байқау нысанын толтыру арқылы ақпаратты жинаудың құжаттық әдісі пайдаланылады. Өнімдерді тасымалдау, тиеу және түсіру шығыстарын есепке ала отырып, бірақ қосылған құн салығынсыз ауыл шаруашылығы өнімдерін өндірушіге ауыл шаруашылығы өнімдерінің нақты түрін өткізу үшін төленетін нақты баға тіркеледі.

Ауыл шаруашылығы өніміне баға индексі есептеу кезінде салмақтау схемасы қолданылады, бұл ретте базалық жылда өткізілген өнімнің көлемі туралы құндық деректер қолданылады.

Ауыл шаруашылық құралымдары үшін өндірістік-техникалық мақсаттағы өнім мен қызметтің баға индексі ауыл шаруашылығы құралымдарына өндірістік қызметті жүзеге асыру үшін қажетті және олар сырттан сатып алатын ресурстар мен қызметтер бағасының өзгеруін сипаттайды.

Өндірістік-техникалық мақсатта сатып алынған өнімге және көрсетілген қызметтерге баға индексі құру үшін айқындалған базалық жылы сатып алынатын өндіріс құралдары мен қызметтерінің құны (шығыны) туралы деректерде қалыптасқан салмақтау схемасы қолданылады.

Орман шаруашылығы өнімдері мен қызметтері бағасының индексі – бұл ағаш дайындайтын ұйымдардың өңделмеген сүректі және ағаш дайындаумен байланысты қызметтерді өткізу бағасының өзгеруін сипаттайтын көрсеткіш.

Методологические пояснения

Для расчета индексов цен применяется модифицированная формула Ласпейреса, в которой используются относительные показатели изменения цены по сравнению с предыдущим периодом, взвешенные через постоянную структуру стоимости произведенной (реализованной) продукции или услуг.

$$I_{on} = \frac{\sum_j \left[\frac{P_{nj}}{(P_n - 1j)} * (P_n - 1jQ_{oj}) \right]}{\sum_j [P_{oj}Q_{oj}]} * 100$$

где

$$P_n - 1jQ_{oj} = P_{oj}Q_{oj} * \frac{P_{1j}}{P_{oj}} * \frac{P_{2j}}{P_{1j}} * \dots * \frac{P_n - 1j}{P_n - 2j}$$

I_{on} - индекс за период «п» по сравнению с базисом «о»,

P_{oj} - цена товара j в базисный период «о»,

P_{nj} - цена товара j в период «п»,

Q_{oj} - количество товара j в базисный период «о».

Индекс цен реализации на продукцию сельского хозяйства характеризует изменение цен на отобранные виды продукции, произведенные сельскохозяйственными товаропроизводителями, и реализуемые ими через различные каналы сбыта.

Набор сельхозпродукции для наблюдения включает основные их виды, имеющие важнейшее значение и отражающие специализацию сельскохозяйственного производства республики.

Наблюдение за изменением цен на продукцию сельского хозяйства ведется по выборочной сети базовых сельхозформирований.

При регистрации цен на реализованную продукцию сельского хозяйства используется документированный метод сбора информации, посредством заполнения базовыми предприятиями утвержденной формы общегосударственного статистического наблюдения. Регистрируется фактическая цена, по которой сельхозпроизводителю произведена оплата за конкретный вид сельхозпродукции ее потребителем, с учетом расходов на транспортировку, погрузку и разгрузку продукции, но без учета налога на добавленную стоимость.

При расчете индекса цен на продукцию сельского хозяйства применяется схема взвешивания, в качестве которой используются стоимостные данные об объемах реализованной продукции за базовый год.

Индекс цен на продукцию производственно-технического назначения и услуги для сельскохозяйственных формирований характеризует изменение цен на ресурсы и услуги, необходимые сельхозформированиям для осуществления производственной деятельности и приобретаемые ими на стороне.

Для построения индекса цен на приобретенную продукцию производственно-технического назначения и оказанные услуги используется схема взвешивания, сформированная на данных о стоимости (затратах) на приобретаемые средства производства и услуги за определенный базовый год.

Бағалардың өзгеруін байқау дербес баланста жұмыс істейтін, әртүрлі меншік нысанындағы базалық кәсіпорындардың іріктелген желісі бойынша жүргізіледі. Өндірушінің бағасы қосылған құн салығы, акциздер мен өзге де жанама салықтар, өндірушіден сатып алушыға дейін өнімнің қозғалысымен байланысты сауда және өткізудің үстеме бағасы мен көлік шығыстарының есебінсіз өткізілетін өнімнің кәсіпорыннан шыққан кезіндегі бірліктерінің бағасын сипаттайды.

Орман шаруашылығында бағаларды байқаудың базалық объектілерін іріктеу негізгі массив әдісімен жүргізіледі, осы зерттеуге зерттелетін құбылыс сипаттамасына негізгі үлес қосатын байқаудың ең ірі бірліктері тартылады.

Өңделмеген ағаш сүрегі және онымен байланысты қызметтердің бағаларын тіркеу кезінде базалық кәсіпорындардың бекітілген жалпымемлекеттік статистикалық байқау нысанын толтыруы арқылы ақпаратты жинаудың құжаттық әдісі қолданылады.

Орман шаруашылығы өніміне және қызметтеріне бағалар индексін құру кезінде айқындалған жылы, қолданыстағы бағаларда, республиканың кәсіпорындары өндірген өнімнің құны туралы деректер негізінде құрылған салмақтау схемасы қолданылады.

Балық аулау және акваөсіру өнімінің баға индексі – өткізудің әртүрлі арналары арқылы өткізілген балық аулау өніміне бағасының өзгеруін сипаттайтын көрсеткіш.

Балық аулау және акваөсіру өнімінің байқау базалық кәсіпорындардың іріктелген желісі бойынша жүргізіледі. Базалық кәсіпорындардың желісін «Балық аулау және акваөсіру» негізгі және қосалқы экономикалық қызмет түрімен айналысатын заңды тұлғалар және (немесе) олардың құрылымдық және оқшауланған бөлімшелері құрайды.

Байқау үшін іріктеліп алынған балық аулау және акваөсіру өнімінің бағаларын тіркеу, базалық кәсіпорындардың бекітілген жалпымемлекеттік статистикалық байқау нысанын толтыру жолымен жүзеге асырылады.

Балық аулау және акваөсіру өнімінің нақты түріне тұтынушының өндірушіге төлеген нақты бағасы тіркеледі. Оған өнімді тасымалдау, тиеу және түсіру бойынша шығыстар қосылады, бірақ қосылған құн салығы қосылмайды.

Балық аулау және акваөсіру өнімі баға индексін құру кезінде айқындалған базалық жылы балық шаруашылық кәсіпорындары өндірген өнімдердің құны туралы деректердің негізінде құрылған салмақтау схемасы қолданылады.

Индекс цен на продукцию и услуги лесного хозяйства – это показатель, характеризующий изменение цен, по которым лесозаготовительные организации реализуют древесину необработанную и услуги, связанные с лесозаготовками.

Наблюдение за изменением цен ведется по выборочной сети базовых предприятий различных форм собственности, работающих на самостоятельном балансе. Цена производителя представляет собой цену единицы реализуемой продукции в момент ее выхода из ворот предприятия без учета налога на добавленную стоимость, акцизов и прочих косвенных налогов, торговой и сбытовой наценки и транспортных расходов, связанных с движением продукции от производителя к покупателю.

Отбор базовых объектов наблюдения за ценами в лесном хозяйстве ведется методом основного массива, при котором обследованию подвергаются наиболее крупные единицы наблюдения, вносящие основной вклад в характеристику изучаемого явления.

При регистрации цен на древесину необработанную и связанные с ней услуги применяется документальный метод сбора информации, предусматривающий заполнение базовыми предприятиями утвержденной формы общегосударственного статистического наблюдения.

При построении индекса цен на продукцию и услуги лесного хозяйства применяется схема взвешивания, сформированная на основании данных о стоимости продукции, произведенной предприятиями республики в действующих ценах за определенный год.

Индекс цен на продукцию рыболовства и аквакультуры – показатель, характеризующий изменение цен на продукцию рыболовства и аквакультуры, реализованную через различные каналы сбыта.

Наблюдение за изменением цен на продукцию рыболовства и аквакультуры ведется по выборочной сети базовых предприятий. Сеть базовых предприятий образуют юридические лица и (или) их структурные и обособленные подразделения с основным и вторичным видом экономической деятельности «Рыболовство и аквакультура».

Регистрация цен на отобранные для наблюдения виды продукции рыболовства и аквакультуры осуществляется путем заполнения базовыми предприятиями утвержденной формы общегосударственного статистического наблюдения.

Регистрируется фактическая цена, по которой производителю произведена оплата за конкретный вид продукции рыболовства и аквакультуры ее потребителем. Она включает расходы по транспортировке, погрузке и разгрузке продукции, но без учета налога на добавленную стоимость.

При построении индекса цен на продукцию и рыболовства и аквакультуры применяется схема взвешивания, сформированная на основании данных о стоимости продукции, произведенной рыбохозяйственными предприятиями за определенный базовый год.

Қазақстан Республикасындағы ауыл, орман және балық шаруашылығындағы баға /Статистикалық жинақ/ Астана 2016

Цены в сельском, лесном и рыбном хозяйстве в Республике Казахстан /Статистический сборник/ Астана 2016

Шығаруға жауапты:
Баға статистикасы басқармасы
Басқарма басшысы
Ә.С. Шауенова
тел. + 7 7172 749057

Ответственный за выпуск:
Управление статистики цен
Руководитель Управления
А.С. Шауенова
тел. + 7172 749057

«Керемет Баспа Үйі» ЖШС типографиясы
Мекенжай: Астана қ., Сілеті көшесі 30, 5 офис
тел. + 7 7172 331384

Типография ТОО «Керемет Баспа Үйі»
Адрес: г.Астана ұл. Силети 30, офис 5
тел. +7 7172 331384